



PROCESSO ADMINISTRATIVO Nº 297/2023

CARTA CONVITE Nº. 006/2023

DATA: 01 DE AGOSTO DE 2023.

OBJETIVO: Contratação de empresa para execução dos serviços de obra de engenharia para construção das Praças do Murici e do Pinheiro no Município de Conceição da Feira/Ba, por execução indireta, em regime de empreitada por preço global, conforme projeto básico e especificações constantes na Planilha Orçamentária.

MODALIDADE

CARTA CONVITE

CRITERIO DE JULGAMENTO

Menor Preço Global

De acordo com as **Leis Federais nº. 8.666/93 e suas alterações e Lei Complementar nº123.**



PREFEITURA MUNICIPAL DE CONCEIÇÃO DA FEIRA - BAHIA

AUTUAÇÃO

Ao primeiro (1º) dia do mês de Agosto de 2023, eu Membro da Comissão de Licitação autuei sob o nº. 297/2023, este processo contendo um ofício do Ilmo. Sr. Secretário Municipal de Infraestrutura, solicitando a Contratação de empresa para execução dos serviços de obra de engenharia para construção das Praças do Murici e do Pinheiro no Município de Conceição da Feira/Ba., bem como os ofícios oriundos do Gabinete autorizando abertura de processo e ofício da Secretaria de Finanças versando sobre a dotação orçamentária. Eu, Claudiana Serra da Silva, assino: *C. Silva*



PREFEITURA MUNICIPAL DE CONCEIÇÃO DA FEIRA - BAHIA

Da: Secretaria de Infraestrutura
PARA: Sr. João Pedro Labriola Cardozo
M.D. Prefeito Municipal.

ASSUNTO: Solicitação de Despesas (Construção de Praça).

Senhor Prefeito:

Através do presente solicito a Vossa Excelência a competente autorização de despesa para a Contratação de empresa para execução dos serviços de obra de engenharia para construção das Praças do Murici e do Pinheiro no Município de Conceição da Feira/Ba, por execução indireta, em regime de empreitada por preço global.

A referida prestação de serviços justifica-se pela necessidade de construção de duas praças no Município de Conceição da Feira. Assim, o epígrafe visa a construção da Praça do Murici que abrange uma área aproximada de 539,61 m² e da Praça do Pinheiro que abrange uma área aproximada de 75,16 m², ambas localizadas no município de Conceição da Feira-Ba, para a construção de espaço público existente, de forma que a população possa utilizá-lo de maneira confortável e que o seu caráter seja potencializado. Neste contexto, o projeto de construção propõe a execução de piso intertravado, elaboração de canteiros novos, implantação de parque infantil e aparelhos de academia da saúde. O projeto também contempla a implantação de rampas de acesso que possibilitem o uso do espaço por qualquer cidadão.

De antemão informo que o custo estimado das despesas em referência, importa no valor total de R\$ 329.477,12 (trezentos e vinte e nove mil, quatrocentos e setenta e sete reais e doze centavos), e foi calculado com base na Tabela SINAPI, conforme planilha orçamentária anexa.

Conceição da Feira - Bahia, 01 de Agosto de 2023.

Atenciosamente,

RONALDO CONCEIÇÃO DOS SANTOS
Secretário de Infraestrutura e Desenvolvimento Urbano



PREFEITURA MUNICIPAL DE CONCEIÇÃO DA FEIRA - BAHIA

TERMO DE REFERENCIA

1. FUNDAMENTAÇÃO LEGAL

- 1.1. Lei nº. 8.666/93, atualizada;
- 1.2. Lei complementar 123/2006 e suas alterações, que institui o Estatuto Nacional de Microempresa e Empresa de Pequeno porte.
- 1.3. Menor Preço Global

2 - OBJETO

2.1. Contratação de empresa para execução dos serviços de obra de engenharia para construção das Praças do Murici e do Pinheiro no Município de Conceição da Feira/Ba, por execução indireta, em regime de empreitada por preço global..

3 - DA JUSTIFICATIVA E MOTIVAÇÃO

A referida prestação de serviços justifica-se pela necessidade de construção de duas praças no Município de Conceição da Feira. Assim, o epígrafe visa a construção da Praça do Murici que abrange uma área aproximada de 539,61 m² e da Praça do Pinheiro que abrange uma área aproximada de 75,16 m², ambas localizadas no município de Conceição da Feira-Ba, para a construção de espaço público existente, de forma que a população possa utilizá-lo de maneira confortável e que o seu caráter seja potencializado.

Neste contexto, o projeto de construção propõe a execução de piso intertravado, elaboração de canteiros novos, implantação de parque infantil e aparelhos de academia da saúde. O projeto também contempla a implantação de rampas de acesso que possibilitem o uso do espaço por qualquer cidadão.

4. ESPECIFICAÇÕES BÁSICAS DO SERVIÇO

4.1 Os serviços serão executados, após autorização da Ordem de Serviço, de acordo com o memorial descritivo e conforme os quantitativos estabelecidos na planilha orçamentária abaixo:

Obra	Bancos	B.D.I.	Encargos Sociais
CONSTRUÇÃO DA PRAÇA DO MURICI E PRAÇA DO PINHEIRO - MUNICÍPIO DE CONCEIÇÃO DA FEIRA	SINAPI - 05/2023 - Bahia SBC - 06/2023 - Bahia ORSE - 04/2023 - Sergipe SETOP - 01/2023 - Minas Gerais SIURB - 01/2023 - São Paulo FDE - 04/2023 - São Paulo EMOP - 03/2023 - Rio de Janeiro	24,03%	Não Desonerado: embutido nos preços unitário dos insumos de mão de obra, de acordo com as bases.



PREFEITURA MUNICIPAL DE CONCEIÇÃO DA FEIRA - BAHIA

Orçamento Sintético

Item	Código	Banco	Descrição	Und	Quant.	Valor Unit	Valor Unit com BDI	Total	Pes (%)
1			CONSTRUÇÃO PRAÇA DO MURICI					250.687,62	76,09%
1.1			SERVIÇOS PRELIMINARES					16.335,95	4,96%
1.1.1	51	ORSE	Placa de obra em chapa aço galvanizado, instalada - Rev 02_01/2022	m ²	5	402,45	499,15	2.495,75	0,76%
1.1.2	5088	ORSE	Barracão para Obras de Médio Porte	m ²	6	254,60	315,78	1.894,68	0,58%
1.1.3	012223	SBC	Reaproveitamento 2 vezes TAPUME/CERCAMENTO ALTURA 1,20m TELA PLASTICA FACHADEIRA	M	127,95	24,04	29,81	3.814,18	1,16%
1.1.4	21	ORSE	Demolição de meio-fio granítico ou pre-moldado	m	115,55	9,61	11,91	1.376,20	0,42%
1.1.5	4175	ORSE	Locação de praças com piquetes de madeira	m ²	739,24	0,67	0,83	613,56	0,19%
1.1.6	16	ORSE	Demolição manual de piso cimentado sobre lastro de concreto - Rev 01	m ²	173,45	20,04	24,85	4.310,23	1,31%
1.1.7	022753	SBC	RETIRADA PISO BLOCOS INTERTRAVADOS DE CONCRETO C/JUNTAS	m ²	163,5	3,92	4,86	794,61	0,24%
1.1.8	100982	SINAPI	CARGA, MANOBRA E DESCARGA DE ENTULHO EM CAMINHÃO BASCULANTE 10 M ³ - CARGA COM ESCAVADEIRA HIDRÁULICA (CAÇAMBA DE 0,80 M ³ / 111 HP) E DESCARGA LIVRE (UNIDADE: M3). AF_07/2020	m ³	25	8,50	10,54	263,50	0,08%
1.1.9	93588	SINAPI	TRANSPORTE COM CAMINHÃO BASCULANTE DE 10 M ³ , EM VIA URBANA EM LEITO NATURAL (UNIDADE: M3XKM). AF_07/2020	M3XKM	219,05	2,85	3,53	773,24	0,23%
1.2			PAVIMENTAÇÃO					93.615,96	#####
1.2.1	100577	SINAPI	REGULARIZAÇÃO E COMPACTAÇÃO DE SUBLEITO DE SOLO PREDOMINANTEMENTE ARENOSO. AF_11/2019	m ²	685,02	1,25	1,55	1.061,78	0,32%
1.2.2	92398	SINAPI	EXECUÇÃO DE PAVIMENTO EM PISO INTERTRAVADO, COM BLOCO RETANGULAR COR NATURAL DE 20 X 10 CM, ESPESSURA 8 CM.	m ²	315,37	77,70	96,37	30.392,20	9,22%



PREFEITURA MUNICIPAL DE CONCEIÇÃO DA FEIRA - BAHIA

AF_10/2022									
1.2.3	93681	SINAPI	EXECUÇÃO DE PAVIMENTO EM PISO INTERTRAVADO, COM BLOCO RETANGULAR COLORIDO DE 20 X 10 CM, ESPESSURA 8 CM. AF_10/2022	m ²	150,21	83,35	103,37	15.527,20	4,71
1.2.4	94275	SINAPI	ASSENTAMENTO DE GUIA (MEIO-FIO) EM TRECHO RETO, CONFECCIONADA EM CONCRETO PRÉ-FABRICADO, DIMENSÕES 100X15X13X20 CM (COMPRIMENTO X BASE INFERIOR X BASE SUPERIOR X ALTURA), PARA URBANIZAÇÃO INTERNA DE EMPREENDIMENTOS. AF_06/2016_P (USO INTERNO)	M	341,65	42,90	53,20	18.175,78	5,52
1.2.5	2169	ORSE	Lastro de concreto simples regularizado, fck=13,5 mpa, lançado e adensado	m ³	4,12	688,21	853,58	3.516,74	1,07
1.2.6	7324	ORSE	Piso tátil direcional e/ou alerta, de concreto, colorido, p/deficientes visuais, dimensões 25x25cm, aplicado com argamassa industrializada ac-ii, rejuntado, exclusive regularização de base	m ²	67,06	113,88	141,24	9.471,55	2,87
1.2.7	101747	SINAPI	PISO EM CONCRETO 20 MPA PREPARO MECÂNICO, ESPESSURA 7CM. AF_09/2020	m ²	74,03	79,71	98,86	7.318,60	2,22
1.2.8	2323	ORSE	Pintura p/ piso c/ aplicação de 2 demãos tinta novacor, cores cerâmica, concreto, verde ou azul - aplicação c/ rôlo - R1	m ²	74,03	9,11	11,29	835,79	0,25
1.2.9	94993	SINAPI	EXECUÇÃO DE PASSEIO (CALÇADA) OU PISO DE CONCRETO COM CONCRETO MOLDADO IN LOCO, USINADO, ACABAMENTO CONVENCIONAL, ESPESSURA 6 CM, ARMADO. AF_08/2022	m ²	78,35	75,29	93,38	7.316,32	2,22
1.3			PAISAGISMO					20.237,65	6,14
1.3.1	2394	ORSE	Fornecimento e espalhamento de terra vegetal preparada	m ³	20,46	106,16	131,67	2.693,96	0,82

PREFEITURA MUNICIPAL DE ONCEIÇÃO DA FEIRA - BAHIA

CNPJ: 13.828.371/0001-08

RUA MARECHAL DEODORO DA FONSECA, Nº 26 - CENTRO

CEP: 44.320-000

TEL.: (75) 3244-3800



PREFEITURA MUNICIPAL DE CONCEIÇÃO DA FEIRA - BAHIA

1.3.2	10234	ORSE	Grama esmeralda em placas, fornecimento e plantio	m ²	102,3	25,05	31,06	3.177,43	0,96	€
1.3.3	7664	ORSE	Planta - Sibipiruna (caesalpinia peltophoroides), fornecimento e plantio	un	16	86,28	107,01	1.712,16	0,52	€
1.3.4	2241	ORSE	Pavimentação ornamental com seixo rolado espalhado	m ³	3	834,32	1.034,80	3.104,40	0,94	€
1.3.5		FDE	ÁRVORE ORNAMENTAL QUARESMEIRA H=2,00M	UN	14	257,91	319,88	4.478,32	1,36	€
	16.03.50									
	1									
1.3.6	7657	ORSE	Limitador de grama com borda fina, l=12,5cm	m	100	15,40	19,10	1.910,00	0,58	€
1.3.7	10042	ORSE	Fornecimento e instalação de grama sintética 42mm, alta durabilidade, cor verde, proteção raios UV e luz solar, incluso cola, type, areia tratada, borracha e mão de obra especializada	m ²	41,18	61,90	76,77	3.161,38	0,96	€
1.4			SERVIÇOS DIVERSOS					16.722,42	5,08	€
1.4.1	103310	SINAPI	INSTALAÇÃO DE LIXEIRA METÁLICA DUPLA, CAPACIDADE DE 60 L, EM TUBO DE AÇO CARBONO E CESTOS EM CHAPA DE AÇO COM PINTURA ELETROSTÁTICA, SOBRE SOLO. AF_11/2021	UN	4	1.289,95	1.599,92	6.399,68	1,94	€
1.4.2	2411	ORSE	Banco com encosto, compr=1,50m, largura=30cm, pé de ferro fundido e com 10 réguas de madeira, inclusive pintura	un	6	1.100,00	1.364,33	8.185,98	2,48	€
1.4.3	4264	ORSE	Corrimão em aço inox, escovado, d=1 1/2"	m	18,6	92,63	114,88	2.136,76	0,65	€
1.5			ELETRICA					56.504,94	####	
1.5.1	100623	SINAPI	POSTE DE AÇO CONICO CONTÍNUO CURVO DUPLO, ENGASTADO, H=9M, INCLUSIVE LUMINÁRIAS, SEM LÂMPADAS - FORNECIMENTO E INSTALACAO. AF_11/2019	UN	3	2.680,18	3.324,22	9.972,66	3,03	€
1.5.2	101659	SINAPI	LUMINÁRIA DE LED PARA ILUMINAÇÃO PÚBLICA, DE 181 W ATÉ 239 W - FORNECIMENTO E INSTALAÇÃO. AF_08/2020	UN	6	769,75	954,72	5.728,32	1,74	€
1.5.3	97668	SINAPI	ELETRODUTO FLEXÍVEL CORRUGADO, PEAD, DN 63 (2") - FORNECIMENTO E INSTALAÇÃO. AF_04/2016	M	90	13,19	16,35	1.471,50	0,45	€

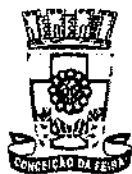

PREFEITURA MUNICIPAL DE CONCEIÇÃO DA FEIRA - BAHIA

1.5.4	97667	SINAPI	ELETRODUTO FLEXÍVEL CORRUGADO, PEAD, DN 50 (1 1/2") - FORNECIMENTO E INSTALAÇÃO. AF_04/2016	M	26,5	9,26	11,48	304,22	0,09
1.5.5	91845	SINAPI	ELETRODUTO FLEXÍVEL CORRUGADO REFORÇADO, PVC, DN 25 MM (3/4"), PARA CIRCUITOS TERMINAIS, INSTALADO EM LAJE - FORNECIMENTO E INSTALAÇÃO. AF_12/2015	M	35	7,90	9,79	342,65	0,10
1.5.6	91933	SINAPI	CABO DE COBRE FLEXÍVEL ISOLADO, 10 MM ² , ANTI-CHAMA 0,6/1,0 KV, PARA CIRCUITOS TERMINAIS - FORNECIMENTO E INSTALAÇÃO. AF_12/2015	M	15	15,22	18,87	283,05	0,09
1.5.7	91931	SINAPI	CABO DE COBRE FLEXÍVEL ISOLADO, 6 MM ² , ANTI-CHAMA 0,6/1,0 KV, PARA CIRCUITOS TERMINAIS - FORNECIMENTO E INSTALAÇÃO. AF_12/2015	M	509,4	9,52	11,80	6.010,92	1,82
1.5.8	91935	SINAPI	CABO DE COBRE FLEXÍVEL ISOLADO, 16 MM ² , ANTI-CHAMA 0,6/1,0 KV, PARA CIRCUITOS TERMINAIS - FORNECIMENTO E INSTALAÇÃO. AF_12/2015	M	45	23,83	29,55	1.329,75	0,40
1.5.9	97881	SINAPI	CAIXA ENTERRADA ELÉTRICA RETANGULAR, EM CONCRETO PRÉ-MOLDADO, FUNDO COM BRITA, DIMENSÕES INTERNAS: 0,3X0,3X0,3 M. AF_12/2020	UN	9	137,32	170,31	1.532,79	0,47
1.5.10	91929	SINAPI	CABO DE COBRE FLEXÍVEL ISOLADO, 4 MM ² , ANTI-CHAMA 0,6/1,0 KV, PARA CIRCUITOS TERMINAIS - FORNECIMENTO E INSTALAÇÃO. AF_03/2023	M	792,75	6,77	8,39	6.651,17	2,02
1.5.11	101525	SINAPI	ENTRADA DE ENERGIA ELÉTRICA, SUBTERRÂNEA, BIFÁSICA, COM CAIXA DE EMBUTIR, CABO DE 10 MM ² E DISJUNTOR DIN 50A (NÃO INCLUSA MURETA DE ALVENARIA). AF_07/2020_P	UN	1	1.023,13	1.268,98	1.268,98	0,39
1.5.12	101632	SINAPI	RELÉ FOTOELÉTRICO PARA COMANDO DE	UN	4	35,25	43,72	174,88	0,05

PREFEITURA MUNICIPAL DE CONCEIÇÃO DA FEIRA - BAHIA

CNPJ: 13.828.371/0001-08

RUA MARECHAL DEODORO DA FONSECA, Nº 26 - CENTRO

CEP: 44.320-000

TEL.: (75) 3244-3800



PREFEITURA MUNICIPAL DE CONCEIÇÃO DA FEIRA - BAHIA

		ILUMINAÇÃO EXTERNA 1000 W - FORNECIMENTO E INSTALAÇÃO. AF_08/2020							
1.5.13	4419	ORSE	Mureta de alvenaria 1,50 x 0,60m	un	1	207,28	257,08	257,08	0,08
1.5.14	101876	SINAPI	QUADRO DE DISTRIBUIÇÃO DE ENERGIA EM PVC, DE EMBUTIR, SEM BARRAMENTO, PARA 6 DISJUNTORES - FORNECIMENTO E INSTALAÇÃO. AF_10/2020	UN	1	76,45	94,82	94,82	0,03
1.5.15	96985	SINAPI	HASTE DE ATERRAMENTO 5/8 PARA SPDA - FORNECIMENTO E INSTALAÇÃO. AF_12/2017	UN	3	94,23	116,87	350,61	0,11
1.5.16	98111	SINAPI	CAIXA DE INSPEÇÃO PARA ATERRAMENTO, CIRCULAR, EM POLIETILENO, DIÂMETRO INTERNO = 0,3 M. AF_12/2020	UN	3	44,16	54,77	164,31	0,05
1.5.17	93664	SINAPI	DISJUNTOR BIPOLAR TIPO DIN, CORRENTE NOMINAL DE 32A - FORNECIMENTO E INSTALAÇÃO. AF_10/2020	UN	6	58,10	72,06	432,36	0,13
1.5.18	72253	SINAPI	CABO DE COBRE NU 35MM2 - FORNECIMENTO E INSTALACAO	M	9	46,00	57,05	513,45	0,16
1.5.19	9163	ORSE	Poste auxiliar p/entrada energia, monofasico, ferro galvanizado d=3" e h=5,0m, completo	un	1	972,82	1.206,58	1.206,58	0,37
1.5.20	09.02.04 3	FDE	DPS - DISPOSITIVO PROTECAO CONTRA SURTOS (ENERGIA)	UN	3	214,78	266,39	799,17	0,24
1.5.21	93666	SINAPI	DISJUNTOR BIPOLAR TIPO DIN, CORRENTE NOMINAL DE 50A - FORNECIMENTO E INSTALAÇÃO. AF_10/2020	UN	1	68,66	85,15	85,15	0,03
1.5.22	21.003.0 053-0	EMOP	POSTE DE ACO,RETO,CONICO CONTINUO,ALTURA DE 3,50M,COM SAPATA E BASE(PADRAO RIO CIDADE CATETE).FORNECIMENTO	UN	6	1.920,00	2.381,37	14.288,22	4,34
1.5.23	060057	SBC	LUMINARIA PUBLICA SUPER LED TIPO PETALA 100W 6500K	UN	12	196,80	244,09	2.929,08	0,89
1.5.24	ED- 15114	SETOP	DISJUNTOR DE PROTEÇÃO DIFERENCIAL RESIDUAL (DR), BIPOLAR, TIPO DIN, CORRENTE NOMINAL DE 25A, ALTA	un	2	126,27	156,61	313,22	0,10



PREFEITURA MUNICIPAL DE CONCEIÇÃO DA FEIRA - BAHIA

		SENSIBILIDADE, CORRENTE DIFERENCIAL RESIDUAL NOMINAL COM ATUAÇÃO DE 30MA							
1.6			CANTEIROS E MURETA					18.786,37	5,70 €
1.6.1	87878	SINAPI	CHAPISCO APLICADO EM ALVENARIAS E ESTRUTURAS DE CONCRETO INTERNAS, COM COLHER DE PEDREIRO. ARGAMASSA TRAÇO 1:3 COM PREPARO MANUAL. AF_06/2014	m ²	120	5,20	6,44	772,80	0,23
1.6.2	87529	SINAPI	MASSA ÚNICA, PARA RECEBIMENTO DE PINTURA, EM ARGAMASSA TRAÇO 1:2:8, PREPARO MECÂNICO COM BETONEIRA 400L, APLICADA MANUALMENTE EM FACES INTERNAS DE PAREDES, ESPESSURA DE 20MM, COM EXECUÇÃO DE TALISCAS. AF_06/2014	m ²	120	43,64	54,12	6.494,40	1,97
1.6.3	103325	SINAPI	ALVENARIA DE VEDAÇÃO DE BLOCOS CERÂMICOS FURADOS NA VERTICAL DE 14X19X39 CM (ESPESSURA 14 CM) E ARGAMASSA DE ASSENTAMENTO COM PREPARO MANUAL. AF_12/2021	m ²	13,5	77,09	95,61	1.290,73	0,39
1.6.4	2204	ORSE	Revestimento cerâmico para piso ou parede, 45 x 45 cm, alta resistência, linha porcelanato progetto, Portobello ou similar, aplicado com argamassa industrializada ac-iii, rejuntado, exclusive regularização de base ou emboço	m ²	17,2	196,70	243,96	4.196,11	1,27
1.6.5	95305	SINAPI	TEXTURA ACRÍLICA, APLICAÇÃO MANUAL EM PAREDE, UMA DEMÃO. AF_04/2023	m ²	130,3	12,61	15,64	2.037,89	0,62
1.6.6	88489	SINAPI	PINTURA LÁTEX ACRÍLICA PREMIUM, APLICAÇÃO MANUAL EM PAREDES, DUAS DEMÃOS. AF_04/2023	m ²	130,3	12,05	14,94	1.946,68	0,59



PREFEITURA MUNICIPAL DE CONCEIÇÃO DA FEIRA - BAHIA

1.6.7	2667	ORSE	Calha semi-circular em concreto pré-moldado d=40cm	m	12,7	63,81	79,14	1.005,07	0,31
1.6.8	92210	SINAPI	TUBO DE CONCRETO PARA REDES COLETORAS DE ÁGUAS PLUVIAIS, DIÂMETRO DE 400 MM, JUNTA RÍGIDA, INSTALADO EM LOCAL COM BAIXO NÍVEL DE INTERFERÊNCIAS - FORNECIMENTO E ASSENTAMENTO. AF_12/2015	M	4,5	186,82	231,71	1.042,69	0,32
1.7			PARQUE INFANTIL					8.059,71	2,45
1.7.1	181441	SIURB	PLAYGROUND BRINQUEDOS DE MADEIRA - CASA TARZAN COM RAMPA ESCALADA, ESCORREGADOR, PONTE E ESCADA MARINHEIRO	UN	1	6.498,20	8.059,71	8.059,71	2,45
1.8			ACADEMIA DA SAÚDE E BUSTO					18.884,22	5,73
1.8.1	00042437	SINAPI	ROTACAO VERTICAL DUPLO, EM TUBO DE ACO CARBONO, PINTURA NO PROCESSO ELETROSTATICO - EQUIPAMENTO DE GINASTICA PARA ACADEMIA AO AR LIVRE / ACADEMIA DA TERCEIRA IDADE - ATI	UN	1	1.843,37	2.286,33	2.286,33	0,69
1.8.2	00042436	SINAPI	SURF DUPLO, EM TUBO DE ACO CARBONO, PINTURA NO PROCESSO ELETROSTATICO - EQUIPAMENTO DE GINASTICA PARA ACADEMIA AO AR LIVRE / ACADEMIA DA TERCEIRA IDADE - ATI	UN	1	2.701,34	3.350,47	3.350,47	1,02
1.8.3	00042429	SINAPI	ESQUI TRIPLO, EM TUBO DE ACO CARBONO, PINTURA NO PROCESSO ELETROSTATICO - EQUIPAMENTO DE GINASTICA PARA ACADEMIA AO AR LIVRE / ACADEMIA DA TERCEIRA IDADE - ATI	UN	1	6.025,10	7.472,93	7.472,93	2,27
1.8.4	11090	ORSE	Equipamento de ginástica - abdominal duplo - galvanizado - Rev 01	un	1	3.434,06	4.259,26	4.259,26	1,29
1.8.5	030251	SBC	CONCRETO USINADO BOMBEAVEL fck=20MPa SAPATAS FUNDACOES	m³	1,2	792,22	982,59	1.179,10	0,36



PREFEITURA MUNICIPAL DE CONCEIÇÃO DA FEIRA - BAHIA

1.8.6	87878	SINAPI	CHAPISCO APLICADO EM ALVENARIAS E ESTRUTURAS DE CONCRETO INTERNAS, COM COLHER DE PEDREIRO. ARGAMASSA TRAÇO 1:3 COM PREPARO MANUAL. AF_06/2014	m ²	1,8	5,20	6,44	11,59	0,00
1.8.7	87529	SINAPI	MASSA ÚNICA, PARA RECEBIMENTO DE PINTURA, EM ARGAMASSA TRAÇO 1:2:8, PREPARO MECÂNICO COM BETONEIRA 400L, APLICADA MANUALMENTE EM FACES INTERNAS DE PAREDES, ESPESSURA DE 20MM, COM EXECUÇÃO DE TALISCAS. AF_06/2014	m ²	1,8	43,64	54,12	97,41	0,03
1.8.8	103325	SINAPI	ALVENARIA DE VEDAÇÃO DE BLOCOS CERÂMICOS FURADOS NA VERTICAL DE 14X19X39 CM (ESPESSURA 14 CM) E ARGAMASSA DE ASSENTAMENTO COM PREPARO MANUAL. AF_12/2021	m ²	1,8	77,09	95,61	172,09	0,05
1.8.9	95305	SINAPI	TEXTURA ACRÍLICA, APLICAÇÃO MANUAL EM PAREDE, UMA DEMÃO. AF_04/2023	m ²	1,8	12,61	15,64	28,15	0,01
1.8.10	88489	SINAPI	PINTURA LÁTEX ACRÍLICA PREMIUM, APLICAÇÃO MANUAL EM PAREDES, DUAS DEMÃOS. AF_04/2023	m ²	1,8	12,05	14,94	26,89	0,01
1.9			SERVIÇOS FINAIS					1.540,40	0,47
1.9.1	11986	ORSE	Placa de inauguração em alumínio com Acrílico, 80x60cm, com logomarca e moldura	un	1	1.241,96	1.540,40	1.540,40	0,47
2			CONSTRUÇÃO PRAÇA DO PINHEIRO					78.789,50	23,91
2.1			SERVIÇOS PRELIMINARES					2.495,75	0,76
2.1.1	51	ORSE	Placa de obra em chapa aço galvanizado, instalada - Rev 02_01/2022	m ²	5	402,45	499,15	2.495,75	0,76
2.2			PAVIMENTAÇÃO					16.347,15	4,96
2.2.1	100577	SINAPI	REGULARIZAÇÃO E COMPACTAÇÃO DE	m ²	75,16	1,25	1,55	116,49	0,04



PREFEITURA MUNICIPAL DE CONCEIÇÃO DA FEIRA - BAHIA

2.2.2	92398	SINAPI	SUBLEITO DE SOLO PREDOMINANTEMENTE ARENOSO. AF_11/2019 EXECUÇÃO DE PAVIMENTO EM PISO INTERTRAVADO, COM BLOCO RETANGULAR COR NATURAL DE 20 X 10 CM, ESPESSURA 8 CM.	m ²	60,36	77,70	96,37	5.816,89	1,77 €
2.2.3	94275	SINAPI	AF_10/2022 ASSENTAMENTO DE GUIA (MEIO-FIO) EM TRECHO RETO, CONFECCIONADA EM CONCRETO PRÉ-FABRICADO, DIMENSÕES 100X15X13X20 CM (COMPRIMENTO X BASE INFERIOR X BASE SUPERIOR X ALTURA), PARA URBANIZAÇÃO INTERNA DE EMPREENDIMENTOS.	M	95,88	42,90	53,20	5.100,81	1,55 €
2.2.4	2169	ORSE	AF_06/2016_P Lastro de concreto simples regularizado, fck=13,5 mpa, lançado e adensado	m ²	4,01	688,21	853,58	3.422,85	1,04 €
2.2.5	7324	ORSE	Piso tátil direcional e/ou alerta, de concreto, colorido, p/deficientes visuais, dimensões 25x25cm, aplicado com argamassa industrializada ac-ii, rejuntado, exclusive	m ²	8,36	113,88	141,24	1.180,76	0,36 €
2.2.6	2323	ORSE	regularização de base Pintura p/ piso c/ aplicação de 2 demãos tinta novacor, cores cerâmica, concreto, verde ou azul - aplicação c/ rôlo - R1	m ²	6,44	9,11	11,29	72,70	0,02 €
2.2.7	101747	SINAPI	PISO EM CONCRETO 20 MPA PREPARO MECÂNICO, ESPESSURA 7CM. AF_09/2020	m ²	6,44	79,71	98,86	636,65	0,19 €
2.3			PAISAGISMO					6.721,98	2,04 €
2.3.1	2394	ORSE	Fornecimento e espalhamento de terra vegetal preparada	m ³	4,04	106,16	131,67	531,94	0,16 €
2.3.2	10234	ORSE	Gramma esmeralda em placas, fornecimento e plantio	m ²	26,92	25,05	31,06	836,13	0,25 €
2.3.3	3.85.21	FDE	ÁRVORE ORNAMENTAL IPÊ AMARELO H=2.00M	UN	1	72,10	89,42	89,42	0,03 €
2.3.4	10042	ORSE	Fornecimento e instalação de grama sintética 42mm, alta durabilidade, cor verde, proteção raios UV e luz solar, incluso cola, type, areia tratada, borracha e	m ²	57,34	61,90	76,77	4.401,99	1,34 €

PREFEITURA MUNICIPAL DE CONCEIÇÃO DA FEIRA - BAHIA

CNPJ: 13.828.371/0001-08

RUA MARECHAL DEODORO DA FONSECA, Nº 26 - CENTRO

CEP: 44.320-000

TEL.: (75) 3244-3800



PREFEITURA MUNICIPAL DE CONCEIÇÃO DA FEIRA - BAHIA

		mão de obra especializada							
2.3.5	9868	ORSE	Planta - Ixora rei vermelha (ixora coccinea red), fornecimento e plantio	un	30	23,18	28,75	862,50	0,26
2.4			SERVIÇOS DIVERSOS					4.328,58	1,31
2.4.1	103310	SINAPI	INSTALAÇÃO DE LIXEIRA METÁLICA DUPLA, CAPACIDADE DE 60 L, EM TUBO DE AÇO CARBONO E CESTOS EM CHAPA DE AÇO COM PINTURA ELETROSTÁTICA, SOBRE SOLO. AF_11/2021	UN	1	1.289,95	1.599,92	1.599,92	0,49
2.4.2	2411	ORSE	Banco com encosto, compr=1,50m, largura=30cm, pé de ferro fundido e com 10 réguas de madeira, inclusive pintura	un	2	1.100,00	1.364,33	2.728,66	0,83
2.5			ELÉTRICA					26.156,37	7,94
2.5.1	97668	SINAPI	ELETRODUTO FLEXÍVEL CORRUGADO, PEAD, DN 63 (2") - FORNECIMENTO E INSTALAÇÃO. AF_04/2016	M	10	13,19	16,35	163,50	0,05
2.5.2	97667	SINAPI	ELETRODUTO FLEXÍVEL CORRUGADO, PEAD, DN 50 (1 1/2") - FORNECIMENTO E INSTALAÇÃO. AF_04/2016	M	15	9,26	11,48	172,20	0,05
2.5.3	91845	SINAPI	ELETRODUTO FLEXÍVEL CORRUGADO REFORÇADO, PVC, DN 25 MM (3/4") PARA CIRCUITOS TERMINAIS, INSTALADO EM LAJE - FORNECIMENTO E INSTALAÇÃO. AF_12/2015	M	11	7,90	9,79	107,69	0,03
2.5.4	91933	SINAPI	CABO DE COBRE FLEXÍVEL ISOLADO, 10 MM ² , ANTI-CHAMA 0,6/1,0 KV, PARA CIRCUITOS TERMINAIS - FORNECIMENTO E INSTALAÇÃO AF_12/2015	M	45	15,22	18,87	849,15	0,26
2.5.5	91935	SINAPI	CABO DE COBRE FLEXÍVEL ISOLADO, 16 MM ² , ANTI-CHAMA 0,6/1,0 KV, PARA CIRCUITOS TERMINAIS - FORNECIMENTO E INSTALAÇÃO. AF_12/2015	M	15	23,83	29,55	443,25	0,13



PREFEITURA MUNICIPAL DE CONCEIÇÃO DA FEIRA - BAHIA

2.5.6	97881	SINAPI	CAIXA ENTERRADA ELÉTRICA RETANGULAR, EM CONCRETO PRÉ-MOLDADO, FUNDO COM BRITA, DIMENSÕES INTERNAS: 0,3X0,3X0,3 M. AF_12/2020	UN	7	137,32	170,31	1.192,17	0,36
2.5.7	91929	SINAPI	CABO DE COBRE FLEXÍVEL ISOLADO, 4 MM², ANTI-CHAMA 0,6/1,0 KV, PARA CIRCUITOS TERMINAIS - FORNECIMENTO E INSTALAÇÃO. AF_03/2023	M	256	6,77	8,39	2.147,84	0,65
2.5.8	101525	SINAPI	ENTRADA DE ENERGIA ELÉTRICA, SUBTERRÂNEA, BIFÁSICA, COM CAIXA DE EMBUTIR, CABO DE 10 MM2 E DISJUNTOR DIN 50A (NÃO INCLUSA MURETA DE ALVENARIA). AF_07/2020_P	UN	1	1.023,13	1.268,98	1.268,98	0,39
2.5.9	101632	SINAPI	RELÉ FOTOELÉTRICO PARA COMANDO DE ILUMINAÇÃO EXTERNA 1000 W - FORNECIMENTO E INSTALAÇÃO. AF_08/2020	UN	2	35,25	43,72	87,44	0,03
2.5.10	4419	ORSE	Mureta de alvenaria 1,50 x 0,60m	un	1	207,28	257,08	257,08	0,08
2.5.11	101876	SINAPI	QUADRO DE DISTRIBUIÇÃO DE ENERGIA EM PVC, DE EMBUTIR, SEM BARRAMENTO, PARA 6 DISJUNTORES - FORNECIMENTO E INSTALAÇÃO. AF_10/2020	UN	1	76,45	94,82	94,82	0,03
2.5.12	96985	SINAPI	HASTE DE ATERRAMENTO 5/8 PARA SPDA - FORNECIMENTO E INSTALAÇÃO. AF_12/2017	UN	3	94,23	116,87	350,61	0,11
2.5.13	98111	SINAPI	CAIXA DE INSPEÇÃO PARA ATERRAMENTO, CIRCULAR, EM POLIETILENO, DIÂMETRO INTERNO = 0,3 M. AF_12/2020	UN	3	44,16	54,77	164,31	0,05
2.5.14	93664	SINAPI	DISJUNTOR BIPOLAR TIPO DIN, CORRENTE NOMINAL DE 32A - FORNECIMENTO E INSTALAÇÃO. AF_10/2020	UN	2	58,10	72,06	144,12	0,04
2.5.15	72253	SINAPI	CABO DE COBRE NU 35MM2 - FORNECIMENTO E INSTALACAO	M	9	46,00	57,05	513,45	0,16
2.5.16	9163	ORSE	Poste auxiliar p/entrada energia, monofasico, ferro	un	1	972,82	1.206,58	1.206,58	0,37

PREFEITURA MUNICIPAL DE ONCEIÇÃO DA FEIRA - BAHIA

CNPJ: 13.828.371/0001-08

RUA MARECHAL DEODORO DA FONSECA, Nº 26 - CENTRO

CEP: 44.320-000

TEL.: (75) 3244-3800



PREFEITURA MUNICIPAL DE CONCEIÇÃO DA FEIRA - BAHIA

		galvanizado d=3" e h=5,0m, completo							
2.5.17	09.02.04	FDE	DPS - DISPOSITIVO PROTECAO CONTRA SURTOS (ENERGIA)	UN	1	214,78	266,39	266,39	0,08
	3								
2.5.18	93666	SINAPI	DISJUNTOR BIPOLAR TIPO DIN, CORRENTE NOMINAL DE 50A - FORNECIMENTO E INSTALAÇÃO. AF_10/2020	UN	1	68,66	85,15	85,15	0,03
2.5.19	21.003.0	EMOP	POSTE DE ACO,RETO,CONICO CONTINUO,ALTURA DE 3,50M,COM SAPATA E BASE(PADRAO RIO CIDADE	UN	6	1.920,00	2.381,37	14.288,22	4,34
	053-0								
2.5.20	060057	SBC	CATETE).FORNECIMENTO LUMINARIA PUBLICA SUPER LED TIPO PETALA 100W 6500K	UN	9	196,80	244,09	2.196,81	0,67
2.5.21	ED-15114	SETOP	DISJUNTOR DE PROTEÇÃO DIFERENCIAL RESIDUAL (DR), BIPOLAR, TIPO DIN, CORRENTE NOMINAL DE 25A, ALTA SENSIBILIDADE, CORRENTE DIFERENCIAL RESIDUAL NOMINAL COM ATUAÇÃO DE 30MA	un	1	126,27	156,61	156,61	0,05
2.6			CANTEIROS E MURO					13.139,56	3,99
2.6.1	87878	SINAPI	CHAPISCO APLICADO EM ALVENARIAS E ESTRUTURAS DE CONCRETO INTERNAS, COM COLHER DE PEDREIRO. ARGAMASSA TRAÇO 1:3 COM PREPARO MANUAL. AF_06/2014	m²	16,96	5,20	6,44	109,22	0,03
2.6.2	87529	SINAPI	MASSA ÚNICA, PARA RECEBIMENTO DE PINTURA, EM ARGAMASSA TRAÇO 1:2:8, PREPARO MECÂNICO COM BETONEIRA 400L, APLICADA MANUALMENTE EM FACES INTERNAS DE PAREDES, ESPESSURA DE 20MM, COM EXECUÇÃO DE TALISCAS. AF_06/2014	m²	16,96	43,64	54,12	917,87	0,28



PREFEITURA MUNICIPAL DE CONCEIÇÃO DA FEIRA - BAHIA

2.6.3	87529	SINAPI	MASSA ÚNICA, PARA RECEBIMENTO DE PINTURA, EM ARGAMASSA TRAÇO 1:2:8, PREPARO MECÂNICO COM BETONEIRA 400L, APLICADA MANUALMENTE EM FACES INTERNAS DE PAREDES, ESPESSURA DE 20MM, COM EXECUÇÃO DE TALISCAS. AF_06/2014 (MURO)	m ²	78,68	43,64	54,12	4.258,16	1,29
2.6.4	103325	SINAPI	ALVENARIA DE VEDAÇÃO DE BLOCOS CERÂMICOS FURADOS NA VERTICAL DE 14X19X39 CM (ESPESSURA 14 CM) E ARGAMASSA DE ASSENTAMENTO COM PREPARO MANUAL. AF_12/2021	m ²	9,42	77,09	95,61	900,64	0,27
2.6.5	88489	SINAPI	PINTURA LÁTEX ACRÍLICA PREMIUM, APLICAÇÃO MANUAL EM PAREDES, DUAS DEMÃOS. AF_04/2023	m ²	78,68	12,05	14,94	1.175,47	0,36
2.6.6	95305	SINAPI	TEXTURA ACRÍLICA, APLICAÇÃO MANUAL EM PAREDE, UMA DEMÃO. AF_04/2023	m ²	78,68	12,61	15,64	1.230,55	0,37
2.6.7	87245	SINAPI	REVESTIMENTO CERÂMICO PARA PAREDES EXTERNAS EM PASTILHAS DE PORCELANA 5 X 5 CM (PLACAS DE 30 X 30 CM), ALINHADAS A PRUMO, APLICADO EM SUPERFÍCIES INTERNAS DE SACADA. AF_02/2023	m ²	16,96	216,19	268,14	4.547,65	1,38
2.7			PARQUE INFANTIL					8.059,71	2,45
2.7.1	181441	SIURB	PLAYGROUND BRINQUEDOS DE MADEIRA - CASA TARZAN COM RAMPA ESCALADA, ESCORREGADOR, PONTE E ESCADA MARINHEIRO	UN	1	6.498,20	8.059,71	8.059,71	2,45
2.8			SERVIÇOS FINAIS					1.540,40	0,47
2.8.1	11986	ORSE	Placa de inauguração em alumínio com Acrílico, 80x60cm, com logomarca e moldura	un	1	1.241,96	1.540,40	1.540,40	0,47

Total sem BDI

265.669,90

PREFEITURA MUNICIPAL DE ONCEIÇÃO DA FEIRA - BAHIA

CNPJ: 13.828.371/0001-08

RUA MARECHAL DEODORO DA FONSECA, Nº 26 - CENTRO

CEP: 44.320-000

TEL.: (75) 3244-3800



PREFEITURA MUNICIPAL DE CONCEIÇÃO DA FEIRA - BAHIA

Total do BDI	63.807,22
Total Geral	329.477,12

CUSTO ESTIMADO

Para a contratação de(s) empresa(s) para as aquisições acima, foi realizado estudo com base em pesquisas de preços junto a fornecedores, perfazendo o custo total estimado de R\$ 329.477,12 (trezentos e vinte e nove mil, quatrocentos e setenta e sete reais e doze centavos).

Prazos de Execução dos Serviços:

O prazo para execução dos serviços será de até 05 (cinco) meses, dando início imediatamente a partir da expedição da primeira ordem de serviço. Podendo ser prorrogado na forma da lei.

O PROPONENTE executará todos os serviços convencionados, de acordo com solicitação da Secretaria de Obras.

Pagamento de Prestações:

O pagamento dos serviços autorizados pela Secretaria Municipal ajustado no contrato será efetuado mensalmente, com intervalo de vencimento de 30 (trinta) dias corridos.

O pagamento ficará condicionado à comprovação do CONTRATADO ao CONTRATANTE, dos recolhimentos das guias de INSS, ISS e FGTS do pessoal empregado nos serviços.

Da fiscalização:

Todas as atividades desenvolvidas serão acompanhadas pela Equipe de Engenharia do Município, podendo deliberar com relação ao cumprimento dos serviços especificados.

A medição dos serviços será liberada pela fiscalização competente da Prefeitura Municipal e emissão de Laudo específico.

SECRETARIA DE INFRA ESTRUTURA E DESENVOLVIMENTO URBANO



ESTADO DA BAHIA
PREFEITURA MUNICIPAL DE CONCEIÇÃO DA FEIRA

Razão Social
CNPJ:

Obra
CONSTRUÇÃO DA PRAÇA DO MURICI E PRAÇA DO PINHEIRO -
MUNICÍPIO DE CONCEIÇÃO DA FEIRA

Bancos
SINAPI - 05/2023 - Bahia
SBC - 06/2023 - Bahia
ORSE - 04/2023 - Sergipe
SETOP - 01/2023 - Minas
Gerais
SIURB - 01/2023 - São
Paulo
FDE - 04/2023 - São Paulo
EMOP - 03/2023 - Rio de
Janeiro

Encargos Sociais
Não Desonerado: embutido nos
preços unitário dos insumos de
mão de obra, de acordo com as
bases.

Orçamento Sintético

Item	Código Banco	Descrição	Und	Quant	Valor Unit	Valor Unit com BDI	Total	Peso (%)
1		CONSTRUÇÃO PRAÇA DO MURICI					250.687,62	76,09 %
1.1		SERVIÇOS PRELIMINARES					16.335,95	4,96 %
1.1.1	51 ORSE	Placa de obra em chapa aço galvanizado, instalada - Rev 02_01/2022	m ²	5	402,45	499,15	2.495,75	0,76 %
1.1.2	5088 ORSE	Barracão para Obras de Médio Porte Reaproveitamento 2 vezes	m ²	6	254,60	315,78	1.894,68	0,58 %
1.1.3	012223 SBC	TAPUME/CERCAMENTO ALTURA 1,20m TELA PLÁSTICA FACHADEIRA	M	127,95	24,04	29,81	3.814,18	1,16 %
1.1.4	21 ORSE	Demolição de meio-fio granítico ou pré-moldado	m	115,55	9,61	11,91	1.376,20	0,42 %
1.1.5	4175 ORSE	Locação de praças com piquetes de madeira	m ²	739,24	0,67	0,83	613,56	0,19 %
1.1.6	16 ORSE	Demolição manual de piso cimentado sobre lastro de concreto - Rev 01	m ²	173,45	20,04	24,85	4.310,23	1,31 %
1.1.7	022753 SBC	RETIRADA PISO BLOCOS INTERTRAVADOS DE CONCRETO C/JUNTAS	m ²	163,5	3,92	4,86	794,61	0,24 %
1.1.8	100982 SINAPI	CARGA, MANOBRAS E DESCARGA DE ENTULHO EM CAMINHÃO BASCULANTE 10 M ³ - CARGA COM ESCAVADEIRA HIDRÁULICA (CACAMBA DE 0,80 M ³ / 111 HP) E DESCARGA LIVRE (UNIDADE: M3). AF_07/2020	m ³	25	8,50	10,54	263,50	0,08 %

Razão Social
CNPJ:

	93588 SINAPI	TRANSPORTE COM CAMINHÃO BASCULANTE DE 10 M³, EM VIA URBANA EM LEITO NATURAL (UNIDADE: M3XKM). AF_07/2020	M3XKM	219,05	2,85	3,53	773,24	0,23 %
1.2		PAVIMENTAÇÃO					93.615,96	28,41 %
1.2.1	100577 SINAPI	REGULARIZAÇÃO E COMPACTAÇÃO DE SUBLEITO DE SOLO PREDOMINANTEMENTE ARENOSO. AF_11/2019	m²	685,02	1,25	1,55	1.061,78	0,32 %
1.2.2	92398 SINAPI	EXECUÇÃO DE PAVIMENTO EM PISO INTERTRAVADO, COM BLOCO RETANGULAR COM NATURAL DE 20 X 10 CM, ESPESSURA 8 CM. AF_10/2022	m²	315,37	77,70	96,37	30.392,20	9,22 %
1.2.3	93681 SINAPI	EXECUÇÃO DE PAVIMENTO EM PISO INTERTRAVADO, COM BLOCO RETANGULAR COLORIDO DE 20 X 10 CM, ESPESSURA 8 CM. AF_10/2022	m²	150,21	83,35	103,37	15.527,20	4,71 %
1.2.4	94275 SINAPI	ASSENTAMENTO DE GUIA (MEIO-FIO) EM TRECHO RETO, CONFECCIONADA EM CONCRETO PRÉ-FABRICADO, DIMENSÕES 100X15X13X20 CM (COMPRIMENTO X BASE INFERIOR X BASE SUPERIOR X ALTURA), PARA URBANIZAÇÃO INTERNA DE EMPREENDIMENTOS. AF_06/2016_P (USO INTERNO)	M	341,65	42,90	53,20	18.175,78	5,52 %
1.2.5	2169 ORSE	Lastro de concreto simples regularizado, fck=13,5 mpa, lançado e adensado	m³	4,12	688,21	853,58	3.516,74	1,07 %
1.2.6	7324 ORSE	Piso látil direcional e/ou alerla, de concreto, colorido, p/deficientes visuais, dimensões 25x25cm, aplicado com argamassa industrializada ac-ii, rejuntado, exclusive regulantização de base	m²	67,06	113,88	141,24	9.471,55	2,87 %
1.2.7	101747 SINAPI	PISO EM CONCRETO 20 MPa PREPARO MECÂNICO, ESPESSURA 7CM. AF_09/2020	m²	74,03	79,71	98,86	7.318,60	2,22 %
1.2.8	2323 ORSE	Pintura p/ piso c/ aplicação de 2 demãos tinta novacor, cores cerâmica, concreto, verde ou azul - aplicação c/ rolo - R1	m²	74,03	9,11	11,29	835,79	0,25 %
1.2.9	94993 SINAPI	EXECUÇÃO DE PASSEIO (CALÇADA) OU PISO DE CONCRETO COM CONCRETO MOLDADO IN LOCO, USINADO, ACABAMENTO CONVENCIONAL, ESPESSURA 6 CM, ARMADO. AF_08/2022	m²	78,35	75,29	93,38	7.316,32	2,22 %
1.3		PAISAGISMO					20.237,65	6,14 %
1.3.1	2394 ORSE	Fornecimento e espalhamento de terra vegetal preparada	m³	20,46	106,16	131,67	2.693,96	0,82 %
1.3.2	10234 ORSE	Grama esmeralda em placas, fornecimento e plantio	m²	102,3	25,05	31,06	3.177,43	0,96 %
1.3.3	7664 ORSE	Planta - Sibipiruna (caesalpinia peltophoroides), fornecimento e plantio	un	16	86,28	107,01	1.712,16	0,52 %
1.3.4	2241 ORSE	Pavimentação ornamental com seixo rolado espalhado	m³	3	834,32	1.034,80	3.104,40	0,94 %
1.3.5	16.03.501 FDE	ÁRVORE ORNAMENTAL QUARESMEIRA H=2,00M	UN	14	257,91	319,88	4.478,32	1,36 %
1.3.6	7657-ORSE	Limitador de grama com borda fina. l=12,5cm	m	100	15,40	19,10	1.910,00	0,58 %

Razão Social
CNPJ:

1.3.7	10042 ORSE	Fornecimento e instalação de grama sintética 42mm, alta durabilidade, cor verde, proteção raios UV e luz solar, incluso cola, type, areia tratada, borracha e mão de obra especializada	m²	41,18	61,90	76,77	3.161,38	0,96 %
1.4		SERVIÇOS DIVERSOS						
1.4.1	103310 SINAPI	INSTALAÇÃO DE LIXEIRA METÁLICA DUPLA, CAPACIDADE DE 60 L, EM TUBO DE AÇO CARBONO E CESTOS EM CHAPA DE AÇO COM PINTURA ELETROSTÁTICA, SOBRE SOLO. AF_11/2021	UN	4	1.289,95	1.599,92	16.722,42	5,08 %
1.4.2	2411 ORSE	Banco com encosto, compr=1,50m, largura=30cm, pé de ferro fundido e com 10 réguas de madeira, inclusive pintura	un	6	1.100,00	1.364,33	8.185,98	2,48 %
1.4.3	4264 ORSE	Corrimão em aço inox, escovado, d=1 1/2"	m	18,6	92,63	114,88	2.136,76	0,65 %
1.5		ELETRICA						
1.5.1	100623 SINAPI	POSTE DE AÇO CÔNICO CONTÍNUO CURVO DUPLO, ENGASTADO, H=9M, INCLUSIVE LUMINÁRIAS, SEM LÂMPADAS - FORNECIMENTO E INSTALAÇÃO. AF_11/2019	UN	3	2.680,18	3.324,22	9.972,66	3,03 %
1.5.2	101659 SINAPI	LUMINÁRIA DE LED PARA ILUMINAÇÃO PÚBLICA, DE 181 W ATÉ 239 W - FORNECIMENTO E INSTALAÇÃO. AF_08/2020	UN	6	769,75	954,72	5.728,32	1,74 %
1.5.3	97668 SINAPI	ELETRODUTO FLEXÍVEL CORRUGADO, PEAD, DN 63 (2") - FORNECIMENTO E INSTALAÇÃO. AF_04/2016	M	90	13,19	16,35	1.471,50	0,45 %
1.5.4	97667 SINAPI	ELETRODUTO FLEXÍVEL CORRUGADO, PEAD, DN 50 (1 1/2") - FORNECIMENTO E INSTALAÇÃO. AF_04/2016	M	26,5	9,26	11,48	304,22	0,09 %
1.5.5	91845 SINAPI	ELETRODUTO FLEXÍVEL CORRUGADO REFORÇADO, PVC, DN 25 MM (3/4"), PARA CIRCUITOS TERMINAIS, INSTALADO EM LAJE - FORNECIMENTO E INSTALAÇÃO. AF_12/2015	M	35	7,90	9,79	342,65	0,10 %
1.5.6	91933 SINAPI	CABO DE COBRE FLEXÍVEL ISOLADO, 10 MM², ANTI-CHAMA 0,6/1,0 KV, PARA CIRCUITOS TERMINAIS - FORNECIMENTO E INSTALAÇÃO. AF_12/2015	M	15	15,22	18,87	283,05	0,09 %
1.5.7	91931 SINAPI	CABO DE COBRE FLEXÍVEL ISOLADO, 6 MM², ANTI-CHAMA 0,6/1,0 KV, PARA CIRCUITOS TERMINAIS - FORNECIMENTO E INSTALAÇÃO. AF_12/2015	M	509,4	9,52	11,80	6.010,92	1,82 %
1.5.8	91935 SINAPI	CABO DE COBRE FLEXÍVEL ISOLADO, 16 MM², ANTI-CHAMA 0,6/1,0 KV, PARA CIRCUITOS TERMINAIS - FORNECIMENTO E INSTALAÇÃO. AF_12/2015	M	45	23,83	29,55	1.329,75	0,40 %
1.5.9	97881 SINAPI	CAIXA ENTERRADA ELÉTRICA RETANGULAR, EM CONCRETO PRÉ-MOLDADO, FUNDO COM BRITA, DIMENSÕES INTERNAS: 0,3X0,3X0,3 M. AF_12/2020	UN	9	137,32	170,31	1.532,79	0,47 %
1.5.10	91929 SINAPI	CABO DE COBRE FLEXÍVEL ISOLADO, 4 MM², ANTI-CHAMA 0,6/1,0 KV, PARA CIRCUITOS TERMINAIS - FORNECIMENTO E INSTALAÇÃO. AF_03/2023	M	792,75	6,77	8,39	6.651,17	2,02 %

Razão Social
CNPJ:

	101525 SINAPI	101632 SINAPI	4419 ORSE	101876 SINAPI	96985 SINAPI	98111 SINAPI	93664 SINAPI	72253 SINAPI	9163 ORSE	09.02.043 FDE	93666 SINAPI	EMOP 21.003.0053	060057 SBC	ED-15114 SETOP	CANTEIROS E MURETA			87878 SINAPI	87529 SINAPI	103325 SINAPI	
1.5.11		ENTRADA DE ENERGIA ELÉTRICA, SUBTERRÂNEA, BIFÁSICA, COM CAIXA DE EMBUTIR, CABO DE 10 MM2 E DISJUNTOR DIN 50A (NÃO INCLUSA MURETA DE ALVENARIA). AF_07/2020_P	UN	1	1.023,13	1.268,98	1.268,98	0,39 %													
1.5.12		RELÉ FOTOELÉTRICO PARA COMANDO DE ILUMINAÇÃO EXTERNA 1000 W - FORNECIMENTO E INSTALAÇÃO. AF_08/2020	UN	4	35,25	43,72	174,88	0,05 %													
1.5.13		Mureta de alvenaria 1,50 x 0,60m	un	1	207,28	257,08	257,08	0,08 %													
1.5.14		QUADRO DE DISTRIBUIÇÃO DE ENERGIA EM PVC, DE EMBUTIR, SEM BARRAMENTO, PARA 6 DISJUNTORES - FORNECIMENTO E INSTALAÇÃO. AF_10/2020	UN	1	76,45	94,82	94,82	0,03 %													
1.5.15		HASTE DE ATERRAMENTO 5/8 PARA SPDA - FORNECIMENTO E INSTALAÇÃO. AF_12/2017	UN	3	94,23	116,87	350,61	0,11 %													
1.5.16		CAIXA DE INSPEÇÃO PARA ATERRAMENTO, CIRCULAR, EM POLIETILENO, DIÂMETRO INTERNO = 0,3 M. AF_12/2020	UN	3	44,16	54,77	164,31	0,05 %													
1.5.17		DISJUNTOR BIPOLAR TIPO DIN, CORRENTE NOMINAL DE 32A - FORNECIMENTO E INSTALAÇÃO. AF_10/2020	UN	6	58,10	72,06	432,36	0,13 %													
1.5.18		CABO DE COBRE NU 35MM2 - FORNECIMENTO E INSTALACAO	M	9	46,00	57,05	513,45	0,16 %													
1.5.19		Poste auxiliar p/entrada energia, monofásico, ferro galvanizado d=3" e h=5,0m, completo	un	1	972,82	1.206,58	1.206,58	0,37 %													
1.5.20		DPS - DISPOSITIVO PROTECAO CONTRA SURTOS (ENERGIA)	UN	3	214,78	266,39	799,17	0,24 %													
1.5.21		DISJUNTOR BIPOLAR TIPO DIN, CORRENTE NOMINAL DE 50A - FORNECIMENTO E INSTALAÇÃO. AF_10/2020	UN	1	68,66	85,15	85,15	0,03 %													
1.5.22		POSTE DE AÇO, RETO, CONICO CONTINUO, ALTURA DE 3,50M, COM SAPATA E BASE (PADRAO RIO CIDADE CATETE). FORNECIMENTO	UN	6	1.920,00	2.381,37	14.288,22	4,34 %													
1.5.23		LUMINARIA PUBLICA SUPER LED TIPO PETALA 100W 6500K	UN	12	196,80	244,09	2.929,08	0,89 %													
1.5.24		DISJUNTOR DE PROTEÇÃO DIFERENCIAL RESIDUAL (DR), BIPOLAR, TIPO DIN, CORRENTE NOMINAL DE 25A, ALTA SENSIBILIDADE, CORRENTE DIFERENCIAL RESIDUAL NOMINAL COM ATUAÇÃO DE 30MA	un	2	126,27	156,61	313,22	0,10 %													
1.6							18.786,37	5,70 %													
1.6.1		CHAPISCO APLICADO EM ALVENARIAS E ESTRUTURAS DE CONCRETO INTERNAS, COM COLHER DE PEDREIRO. ARGAMASSA TRAÇO 1:3 COM PREPARO MANUAL. AF_06/2014	m²	120	5,20	6,44	772,80	0,23 %													
1.6.2		MASSA ÚNICA, PARA RECEBIMENTO DE PINTURA, EM ARGAMASSA TRAÇO 1:2:8. PREPARO MECÂNICO COM BETONEIRA 400L, APLICADA MANUALMENTE EM FACES INTERNAS DE PAREDES, ESPESSURA DE 20MM, COM EXECUÇÃO DE TALISCAS. AF_06/2014	m²	120	43,64	54,12	6.494,40	1,97 %													
1.6.3		ALVENARIA DE VEDAÇÃO DE BLOCOS CERÂMICOS FURADOS NA VERTICAL DE 14X19X39 CM (ESPESSURA 14 CM) E ARGAMASSA DE ASSENTAMENTO COM PREPARO MANUAL. AF_12/2021	m²	13,5	77,09	95,61	1.290,73	0,39 %													

Razão Social
CNPJ:

1.6.4	2204 ORSE	Revestimento cerâmico para piso ou parede, 45 x 45 cm, alta resistência, linha porcelanato progetto, Portobello ou similar, aplicado com argamassa industrializada ac-iii, rejuntado, exclusive regularização de base ou emboço	m²	17,2	196,70	243,96	4.196,11	1,27 %
1.6.5	95305 SINAPI	TEXTURA ACRÍLICA, APLICAÇÃO MANUAL EM PAREDE, UMA DEMÃO. AF_04/2023	m²	130,3	12,61	15,64	2.037,89	0,62 %
1.6.6	88489 SINAPI	PINTURA LÁTEX ACRÍLICA PREMIUM, APLICAÇÃO MANUAL EM PAREDES, DUAS DEMÃOS. AF_04/2023	m²	130,3	12,05	14,94	1.946,68	0,59 %
1.6.7	2667 ORSE	Calha semi-circular em concreto pré-moldado d=40cm	m	12,7	63,81	79,14	1.005,07	0,31 %
1.6.8	92210 SINAPI	TUBO DE CONCRETO PARA REDES COLETORAS DE ÁGUAS PLUVIAIS, DIÂMETRO DE 400 MM, JUNTA RÍGIDA, INSTALADO EM LOCAL COM BAIXO NÍVEL DE INTERFERÊNCIAS - FORNECIMENTO E ASSENTAMENTO. AF_12/2015	M	4,5	186,82	231,71	1.042,69	0,32 %
1.7		PARQUE INFANTIL					8.059,71	2,45 %
1.7.1	181441 SIURB	PLAYGROUND BRINQUEDOS DE MADEIRA - CASA TARZAN COM RAMPA ESCALADA, ESCORREGADOR, PONTE E ESCADA MARINHEIRO	UN	1	6.498,20	8.059,71	8.059,71	2,45 %
1.8		ACADEMIA DA SAÚDE E BUSTO					18.884,22	5,73 %
1.8.1	00042437 SINAPI	ROTACAO VERTICAL DUPLO, EM TUBO DE ACO CARBONO, PINTURA NO PROCESSO ELETROSTATICO - EQUIPAMENTO DE GINASTICA PARA ACADEMIA AO AR LIVRE / ACADEMIA DA TERCEIRA IDADE - ATI	UN	1	1.843,37	2.286,33	2.286,33	0,69 %
1.8.2	00042436 SINAPI	SURF DUPLO, EM TUBO DE ACO CARBONO, PINTURA NO PROCESSO ELETROSTATICO - EQUIPAMENTO DE GINASTICA PARA ACADEMIA AO AR LIVRE / ACADEMIA DA TERCEIRA IDADE - ATI	UN	1	2.701,34	3.350,47	3.350,47	1,02 %
1.8.3	00042429 SINAPI	ESQUI TRIPLO, EM TUBO DE ACO CARBONO, PINTURA NO PROCESSO ELETROSTATICO - EQUIPAMENTO DE GINASTICA PARA ACADEMIA AO AR LIVRE / ACADEMIA DA TERCEIRA IDADE - ATI	UN	1	6.025,10	7.472,93	7.472,93	2,27 %
1.8.4	11090 ORSE	Equipamento de ginástica - abdominal duplo - galvanizado - Rev 01	un	1	3.434,06	4.259,26	4.259,26	1,29 %
1.8.5	030251 SBC	CONCRETO USINADO BOMBEAVEL fck=20MPa SAPATAS FUNDACOES	m²	1,2	792,22	982,59	1.179,10	0,36 %
1.8.6	87878 SINAPI	CHAPISCO APLICADO EM ALVENARIAS E ESTRUTURAS DE CONCRETO INTERNAS, COM COLHER DE PEDREIRO. ARGAMASSA TRAÇO 1:3 COM PREPARO MANUAL. AF_06/2014	m²	1,8	5,20	6,44	11,59	0,00 %
1.8.7	87529 SINAPI	MASSA ÚNICA, PARA RECEBIMENTO DE PINTURA, EM ARGAMASSA TRAÇO 1:2:8, PREPARO MECÂNICO COM BETONEIRA 400L, APLICADA MANUALMENTE EM FACES INTERNAS DE PAREDES, ESPESSURA DE 20MM, COM EXECUÇÃO DE TALISCAS. AF_06/2014	m²	1,8	43,64	54,12	97,41	0,03 %

1.8.8	103325 SINAPI	ALVENARIA DE VEDAÇÃO DE BLOCOS CERÂMICOS FURADOS NA VERTICAL DE 14X19X39 CM (ESPESSURA 14 CM) E ARGAMASSA DE ASSENTAMENTO COM PREPARO MANUAL. AF_12/2021	m ²	1,8	77,09	95,61	172,09	0,05 %
1.8.9	95305 SINAPI	TEXTURA ACRÍLICA, APLICAÇÃO MANUAL EM PAREDE, UMA DEMÃO. AF_04/2023	m ²	1,8	12,61	15,64	28,15	0,01 %
1.8.10	88489 SINAPI	PINTURA LÁTEX ACRÍLICA PREMIUM, APLICAÇÃO MANUAL EM PAREDES, DUAS DEMÃOS. AF_04/2023	m ²	1,8	12,05	14,94	26,89	0,01 %
1.9		SERVIÇOS FINAIS					1.540,40	0,47 %
1.9.1	11986 ORSE	Placa de inauguração em alumínio com Acrílico, 80x60cm, com logomarca e moldura	un	1	1.241,96	1.540,40	1.540,40	0,47 %
2		CONSTRUÇÃO PRAÇA DO PINHEIRO					78.789,50	23,91 %
2.1		SERVIÇOS PRELIMINARES					2.495,75	0,76 %
2.1.1	51 ORSE	Placa de obra em chapa aço galvanizado, instalada - Rev 02_01/2022	m ²	5	402,45	499,15	2.495,75	0,76 %
2.2		PAVIMENTAÇÃO					16.347,15	4,96 %
2.2.1	100577 SINAPI	REGULARIZAÇÃO E COMPACTAÇÃO DE SUBLEITO DE SOLO PREDOMINANTEMENTE ARENOSO. AF_11/2019	m ²	75,16	1,25	1,55	116,49	0,04 %
2.2.2	92398 SINAPI	EXECUÇÃO DE PAVIMENTO EM PISO INTERTRAVADO, COM BLOCO RETANGULAR COR NATURAL DE 20 X 10 CM, ESPESSURA 8 CM. AF_10/2022	m ²	60,36	77,70	96,37	5.816,89	1,77 %
2.2.3	94275 SINAPI	ASSENTAMENTO DE GUIA (MEIO-FIO) EM TRECHO RETO, CONFECIONADA EM CONCRETO PRÉ-FABRICADO, DIMENSÕES 100X15X13X20 CM (COMPRIMENTO X BASE INFERIOR X BASE SUPERIOR X ALTURA), PARA URBANIZAÇÃO INTERNA DE EMPREENDIMENTOS. AF_06/2016_P	M	95,88	42,90	53,20	5.100,81	1,55 %
2.2.4	2169 ORSE	Lastro de concreto simples regularizado, fck=13,5 mpa, lançado e adensado	m ³	4,01	688,21	853,58	3.422,85	1,04 %
2.2.5	7324 ORSE	Piso tátil direcional e/ou alerta, de concreto, colado, p/deficientes visuais, dimensões 25x25cm, aplicado com argamassa industrializada ac-ii, rejuntado, exclusive regularização de base	m ²	8,36	113,88	141,24	1.180,76	0,36 %
2.2.6	2323 ORSE	Pintura p/ piso c/ aplicação de 2 demãos tinta novacor, cores cerâmica, concreto, verde ou azul - aplicação c/ rôlo - R1	m ²	6,44	9,11	11,29	72,70	0,02 %
2.2.7	101747 SINAPI	PISO EM CONCRETO 20 MPA PREPARO MECÂNICO, ESPESSURA 7CM. AF_09/2020	m ²	6,44	79,71	98,86	636,65	0,19 %
2.3		PAISAGISMO					6.721,98	2,04 %
2.3.1	2394 ORSE	Fornecimento e espalhamento de terra vegetal preparada	m ³	4,04	106,16	131,67	531,94	0,16 %
2.3.2	10234 ORSE	Grama esmeralda em placas, fornecimento e plantio	m ²	26,92	25,05	31,06	836,13	0,25 %
2.3.3	3.85.21 FDE	ÁRVORE ORNAMENTAL IPÊ AMARELO H=2.00M	UN	1	72,10	89,42	89,42	0,03 %

2.3.4	10042 ORSE	Fornecimento e instalação de grama sintética 42mm, alta durabilidade, cor verde, proteção raios UV e luz solar, incluso cola, type, areia tratada, borracha e mão de obra especializada	m ²	57,34	61,90	76,77	4.401,99	1,34 %
2.3.5	9868 ORSE	Planta - Ixora rei vermelha (Ixora coccinea red), fornecimento e plantio	un	30	23,18	28,75	862,50	0,26 %
2.4		SERVIÇOS DIVERSOS						
2.4.1	103310 SINAPI	INSTALAÇÃO DE LIXEIRA METÁLICA DUPLA. CAPACIDADE DE 60 L, EM TUBO DE AÇO CARBONO E CESTOS EM CHAPA DE AÇO COM PINTURA ELETROSTÁTICA, SOBRE SOLO. AF_11/2021	UN	1	1.289,95	1.599,92	1.599,92	1,31 %
2.4.2	2411 ORSE	Banco com encosto, compr=1,50m, largura=30cm, pé de ferro fundido e com 10 régua de madeira, inclusive pintura	un	2	1.100,00	1.364,33	2.728,66	0,83 %
2.5		ELÉTRICA						
2.5.1	97668 SINAPI	ELETRODUTO FLEXÍVEL CORRUGADO, PEAD, DN 63 (2") - FORNECIMENTO E INSTALAÇÃO AF_04/2016	M	10	13,19	16,35	163,50	0,05 %
2.5.2	97667 SINAPI	ELETRODUTO FLEXÍVEL CORRUGADO, PEAD, DN 50 (1 1/2) - FORNECIMENTO E INSTALAÇÃO AF_04/2016	M	15	9,26	11,48	172,20	0,05 %
2.5.3	91845 SINAPI	ELETRODUTO FLEXÍVEL CORRUGADO REFORÇADO, PVC, DN 25 MM (3/4"), PARA CIRCUITOS TERMINAIS, INSTALADO EM LAJE - FORNECIMENTO E INSTALAÇÃO AF_12/2015	M	11	7,90	9,79	107,69	0,03 %
2.5.4	91933 SINAPI	CABO DE COBRE FLEXÍVEL ISOLADO, 10 MM ² , ANTI-CHAMA 0,6/1,0 KV, PARA CIRCUITOS TERMINAIS - FORNECIMENTO E INSTALAÇÃO AF_12/2015	M	45	15,22	18,87	849,15	0,26 %
2.5.5	91935 SINAPI	CABO DE COBRE FLEXÍVEL ISOLADO, 16 MM ² , ANTI-CHAMA 0,6/1,0 KV, PARA CIRCUITOS TERMINAIS - FORNECIMENTO E INSTALAÇÃO AF_12/2015	M	15	23,83	29,55	443,25	0,13 %
2.5.6	97881 SINAPI	CAIXA ENTERRADA ELÉTRICA RETANGULAR, EM CONCRETO PRÉ-MOLDADO, FUNDO COM BRITA, DIMENSÕES INTERNAS: 0,3X0,3X0,3 M. AF_12/2020	UN	7	137,32	170,31	1.192,17	0,36 %
2.5.7	91929 SINAPI	CABO DE COBRE FLEXÍVEL ISOLADO, 4 MM ² , ANTI-CHAMA 0,6/1,0 KV, PARA CIRCUITOS TERMINAIS - FORNECIMENTO E INSTALAÇÃO AF_03/2023	M	256	6,77	8,39	2.147,84	0,65 %
2.5.8	101525 SINAPI	ENTRADA DE ENERGIA ELÉTRICA, SUBTERRÂNEA, BIFÁSICA, COM CAIXA DE EMBUTIR, CABO DE 10 MM2 E DISJUNTOR DIN 50A (NÃO INCLUSA MURETA DE ALVENARIA). AF_07/2020_P	UN	1	1.023,13	1.268,98	1.268,98	0,39 %
2.5.9	101632 SINAPI	RELÉ FOTOELÉTRICO PARA COMANDO DE ILUMINAÇÃO EXTERNA 1000 W - FORNECIMENTO E INSTALAÇÃO. AF_08/2020	UN	2	35,25	43,72	87,44	0,03 %
2.5.10	4419 ORSE	Mureta de alvenaria 1,50 x 0,60m	un	1	207,28	257,08	257,08	0,08 %
2.5.11	101876 SINAPI	QUADRO DE DISTRIBUIÇÃO DE ENERGIA EM PVC, DE EMBUTIR, SEM BARRAMENTO, PARA 6 DISJUNTORES - FORNECIMENTO E INSTALAÇÃO. AF_10/2020	UN	1	76,45	94,82	94,82	0,03 %

Razão Social
CNPJ:

2.5.12	96985 SINAPI	HASTE DE ATERRAMENTO 5/8 PARA SPDA - FORNECIMENTO E INSTALAÇÃO. AF_12/2017	UN	3	94,23	116,87	350,61	0,11 %
2.5.13	98111 SINAPI	CAIXA DE INSPECÇÃO PARA ATERRAMENTO, CIRCULAR, EM POLIETILENO, DIÂMETRO INTERNO = 0,3 M. AF_12/2020	UN	3	44,16	54,77	164,31	0,05 %
2.5.14	93664 SINAPI	DISJUNTOR BIPOLAR TIPO DIN, CORRENTE NOMINAL DE 32A - FORNECIMENTO E INSTALAÇÃO. AF_10/2020	UN	2	58,10	72,06	144,12	0,04 %
2.5.15	72253 SINAPI	CABO DE COBRE NU 35MM2 - FORNECIMENTO E INSTALACAO	M	9	46,00	57,05	513,45	0,16 %
2.5.16	9163 ORSE	Poste auxiliar p/entrada energia, monofásico, ferro galvanizado d=3" e h=5,0m, completo	un	1	972,82	1.206,58	1.206,58	0,37 %
2.5.17	09.02.043 FDE	DPS - DISPOSITIVO PROTECAO CONTRA SURTOS (ENERGIA)	UN	1	214,78	266,39	266,39	0,08 %
2.5.18	93666 SINAPI	DISJUNTOR BIPOLAR TIPO DIN, CORRENTE NOMINAL DE 50A - FORNECIMENTO E INSTALAÇÃO. AF_10/2020	UN	1	68,66	85,15	85,15	0,03 %
2.5.19	EMOP 21.003-0053-0	POSTE DE ACO,RETO,CONICO CONTINUO,ALTURA DE 3,50M,COM SAPATA E BASE(PADRAO RIO CIDADE CATETE),FORNECIMENTO	UN	6	1.920,00	2.381,37	14.288,22	4,34 %
2.5.20	060057 SBC	LUMINARIA PUBLICA SUPER LED TIPO PETALA 100W 6500K	UN	9	196,80	244,09	2.196,81	0,67 %
2.5.21	ED-15114 SETOP	DISJUNTOR DE PROTEÇÃO DIFERENCIAL RESIDUAL (DR), BIPOLAR, TIPO DIN, CORRENTE NOMINAL DE 25A, ALTA SENSIBILIDADE, CORRENTE DIFERENCIAL RESIDUAL NOMINAL COM ATUAÇÃO DE 30MA	un	1	126,27	156,61	156,61	0,05 %
2.6		CANTEIROS E MURO					13.139,56	3,99 %
2.6.1	87878 SINAPI	CHAPISCO APLICADO EM ALVENARIAS E ESTRUTURAS DE CONCRETO INTERNAS, COM COLHER DE PEDREIRO. ARGAMASSA TRAÇO 1:3 COM PREPARO MANUAL. AF_06/2014	m²	16,96	5,20	6,44	109,22	0,03 %
2.6.2	87529 SINAPI	MASSA ÚNICA, PARA RECEBIMENTO DE PINTURA, EM ARGAMASSA TRAÇO 1:2:8, PREPARO MECÂNICO COM BETONEIRA 400L, APLICADA MANUALMENTE EM FACES INTERNAS DE PAREDES, ESPESSURA DE 20MM, COM EXECUÇÃO DE TALISCAS. AF_06/2014	m²	16,96	43,64	54,12	917,87	0,28 %
2.6.3	87529 SINAPI	MASSA ÚNICA, PARA RECEBIMENTO DE PINTURA, EM ARGAMASSA TRAÇO 1:2:8, PREPARO MECÂNICO COM BETONEIRA 400L, APLICADA MANUALMENTE EM FACES INTERNAS DE PAREDES, ESPESSURA DE 20MM, COM EXECUÇÃO DE TALISCAS. AF_06/2014 (MURO)	m²	78,68	43,64	54,12	4.258,16	1,29 %
2.6.4	103325 SINAPI	ALVENARIA DE VEDAÇÃO DE BLOCOS CERÂMICOS FURADOS NA VERTICAL DE 14X19X39 CM (ESPESSURA 14 CM) E ARGAMASSA DE ASSENTAMENTO COM PREPARO MANUAL. AF_12/2021	m²	9,42	77,09	95,61	900,64	0,27 %
2.6.5	88489 SINAPI	PINTURA LÁTEX ACRÍLICA PREMIUM, APLICAÇÃO MANUAL EM PAREDES, DUAS DEMÃOS. AF_04/2023	m²	78,68	12,05	14,94	1.175,47	0,36 %
2.6.6	95305 SINAPI	TEXTURA ACRÍLICA, APLICAÇÃO MANUAL EM PAREDE, UMA DEMÃO. AF_04/2023	m²	78,68	12,61	15,64	1.230,55	0,37 %

Razão Social
CNPJ:

2.6.7	87245 SINAPI	REVESTIMENTO CERÂMICO PARA PAREDES EXTERNAS EM PASTILHAS DE PORCELANA 5 X 5 CM (PLACAS DE 30 X 30 CM), ALINHADAS A PRUMO, APLICADO EM SUPERFÍCIES INTERNAS DE SACADA. AF_02/2023	m²	16,96	216,19	268,14	4.547,65	1,38 %
2.7		PARQUE INFANTIL						
2.7.1	181441 SIURB	PLAYGROUND BRINQUEDOS DE MADEIRA - CASA TARZAN COM RAMPA ESCALADA, ESCORREGADOR, PONTE E ESCADA MARINHEIRO	UN	1	6.498,20	8.059,71	8.059,71	2,45 %
2.8		SERVIÇOS FINAIS						
2.8.1	11986 ORSE	Placa de inauguração em alumínio com Acrílico, 80x60cm.com logomarca e moldura	un	1	1.241,96	1.540,40	1.540,40	0,47 %

Total sem BDI
Total do BDI
Total Geral

265.669,90
63.807,22
329.477,12



Victor Antonio Nascimento da Silva
Engenheiro Civil
CREA 66145/BA

VICTOR ANTONIO NASCIMENTO DA SILVA
ENGENHEIRO CIVIL - CREA 66145/BA



**ESTADO DA BAHIA
PREFEITURA MUNICIPAL DE CONCEIÇÃO DA FEIRA**

Razão Social
CNPJ:

Obra
CONSTRUÇÃO DA PRAÇA DO MURICI E PRAÇA DO PINHEIRO - MUNICÍPIO DE
CONCEIÇÃO DA FEIRA

Bancos
SINAPI - 05/2023 - Bahia
SBC - 06/2023 - Bahia
ORSE - 04/2023 - Sergipe
SETOP - 01/2023 - Minas Gerais
SIURB - 01/2023 - São Paulo
FDE - 04/2023 - São Paulo

B.D.I.
24,03%

Encargos Sociais
Não Desonerado: embutido nos
preços unitário dos insumos de
mão de obra, de acordo com as
bases.

Planilha Orçamentária Analítica

1		CONSTRUÇÃO PRAÇA DO MURICI		250.687,62			
1.1		SERVIÇOS PRELIMINARES		16.335,95			
Código	Banco	Descrição	Tipo	Und	Quant.	Valor Unit.	Total
1.1.1	51	ORSE	Placa de obra em chapa aço galvanizado, instalada - Rev 02_01/2022	m ²	1,00000000	402,45	402,45
Composição			Mobilização / Instalações				
Auxiliar	10549	ORSE	Encargos Complementares - Servente	h	2,00000000	3,71	7,42
Auxiliar	10551	ORSE	Encargos Complementares - Carpinteiro	h	1,00000000	3,60	3,60
Auxiliar	1569	ORSE	Madeira mista serrada (barrote) 6 x 6cm - 0,0036 m3/m (angelim, louro)	m	4,00000000	9,25	37,00
Insumo	6995	ORSE	Madeira mista serrada (sarrafo) 2,2 x 5,5cm - 0,00121 m ² /m	m	1,00000000	3,49	3,49
Insumo	00001213	SINAPI	CARPINTEIRO DE FORMAS	H	1,00000000	21,79	21,79
Insumo	00004813	SINAPI	PLACA DE OBRA (PARA CONSTRUÇÃO CIVIL) EM CHAPA GALVANIZADA "N. 22", ADESIVADA, DE 2,0 X 1,125" M (SEM POSTES PARA FIXAÇÃO)	m ²	1,00000000	300,00	300,00
Insumo	00005075	SINAPI	PREÇO DE AÇO POLIDO COM CABEÇA 18 X 30 (2 3/4 X 10)	KG	0,15000000	20,60	3,09
Insumo	00006111	SINAPI	SERVENTE DE OBRAS	H	2,00000000	13,03	26,06
				MO sem LS =>	0,00	MO com LS =>	47,85
				Valor do BDI =>	96,70	Valor com BDI =>	499,15
				Quant. =>	5,00000000	Preço Total =>	2.495,75
1.1.2		CONSTRUÇÃO PRAÇA DO PINHEIRO		254,60			
Código	Banco	Descrição	Tipo	Und	Quant.	Valor Unit.	Total
5088	ORSE	Barracão para Obras de Médio Porte Reaproveitamento 2 vezes	Mobilização / Instalações	m ²	1,00000000	254,60	254,60
Composição			Provisórias / Desmobilização				

Composição Auxiliar	54:ORSE	Barração para escritório de obra porê médio, S=3,56m2 com materiais novos	Un	0,0115000	22139,61	254,60
		Mobilização instalações provisórias/Desmobilização				
		MO sem LS =>	LS =>	0,00	MO com LS =>	78,50
		Valor do BDI =>			Valor com BDI =>	315,78
				Quant. =>	6,0000000	1.894,68
					Preço Total =>	

Composição	Código/Banco	Descrição	Tipo	Und	Quant.	Valor Unit	Total
1.1.3	012223 SBC	TAPUME/CERCAMENTO ALTURA 1,20m TELA PLÁSTICA FACHADEIRA	INSTALACOES PROVISORIAS	M	1,0000000	24,04	24,04
Composição Auxiliar	388239 SINAPI	AJUDANTE DE CARPINTEIRO COM ENCARGOS COMPLEMENTARES	SEDI SERVICOS DIVERSOS	H	0,1880000	2,190	4,11
Insumo	001350 SBC	PONTALETE 7,5x7,5cm (3x3) PERNA/BARROTE/ESTRONCA	Material	M	0,7000000	8,68	6,07
Insumo	055110 SBC	TELA PLÁSTICA FACHADEIRO LARGURA 3,00m LEVE VONDER	Material	m²	1,2000000	11,55	13,86
		MO sem LS =>	LS =>	0,00	MO com LS =>	2,58	2,58
		Valor do BDI =>			Valor com BDI =>	29,81	29,81
				Quant. =>	127,9500000	Preço Total =>	3.814,18

Composição	Código/Banco	Descrição	Tipo	Und	Quant.	Valor Unit	Total
1.1.4	21 ORSE	Demolição de meio-fio granítico ou pré-moldado	Demolições / Remoções	m	1,0000000	9,61	9,61
Composição Auxiliar	10549 ORSE	Encargos Complementares - Servente Auxiliar	Provisões	h	0,5000000	3,74	1,85
Composição Auxiliar	10560 ORSE	Encargos Complementares - Pedreiro Auxiliar	Provisões	h	0,0500000	3,57	0,17
Insumo	00004750 SINAPI	PEDREIRO	Mão de Obra	H	0,0500000	21,79	1,06
Insumo	00006111 SINAPI	SERVENTE DE OBRAS	Mão de Obra	H	0,5000000	13,03	6,51
		MO sem LS =>	LS =>	0,00	MO com LS =>	7,59	7,59
		Valor do BDI =>			Valor com BDI =>	11,91	11,91
				Quant. =>	115,5500000	Preço Total =>	1.376,20

Composição	Código/Banco	Descrição	Tipo	Und	Quant.	Valor Unit	Total
1.1.5	4175 ORSE	Locação de praças com piquetes de madeira	Demarcação de Quadras e Lotes	m²	1,0000000	0,67	0,67
Composição Auxiliar	10539 ORSE	Encargos Complementares - Servente Auxiliar	Provisões	h	0,0100000	3,74	0,03
Insumo	48 ORSE	Auxiliar topografia - SICRO h	Mão de Obra	h	0,0050000	21,72	0,10
Insumo	70 ORSE	Topógrafo - SICRO h	Mão de Obra	h	0,0050000	36,85	0,18
Insumo	1569 ORSE	Madeira mista serrada (barrote) 6 x 6cm - 0,0036 m3/m (angelim, louro)	Material	m	0,0240000	9,25	0,22
Insumo	1886 ORSE	Prego 1 1/2" x 13 (15 x 18) kg	Material	kg	0,0005000	23,47	0,01

Insumo	00006111 SINAPI	SERVENTE DE OBRAS	Mão de Obra	H	0,01000000	13,03	0,13
	16 ORSE	Demolição manual de piso cimentado sobre lastro de concreto - Rev 01	MO sem LS =>	LS =>	0,00	MO com LS =>	0,41
			Valor do BDI =>			Valor com BDI =>	0,83
			Quant. =>		739,2400000	Preço Total =>	613,56

Composição	Código/Banco	Descrição	Tipo	Und	Quant.	Valor Unit.	Total
1.1.6							
Composição	16 ORSE	Demolição manual de piso cimentado sobre lastro de concreto - Rev 01	Demolições / Remoções	m²	1,00000000	20,04	20,04
Composição Auxiliar	10549 ORSE	Encargos Complementares - Servente	Provisórios	h	1,0406292	3,71	3,86
Composição Auxiliar	10550 ORSE	Encargos Complementares - Pedreiro	Provisórios	h	0,1040630	3,57	0,37
Insumo	00004750 SINAPI	PEDREIRO	Mão de Obra	H	0,1040630	21,79	2,26
Insumo	00006111 SINAPI	SERVENTE DE OBRAS	Mão de Obra	H	1,0406292	13,03	13,55
		MO sem LS =>		LS =>	0,00	MO com LS =>	15,81
		Valor do BDI =>				Valor com BDI =>	24,85
		Quant. =>			173,4500000	Preço Total =>	4.310,23

Composição	Código/Banco	Descrição	Tipo	Und	Quant.	Valor Unit.	Total
1.1.7							
Composição	022753 SBC	RETIRADA PISO BLOCOS INTERTRAVADOS DE CONCRETO C/JUNTAS	DEMOLIÇÕES	m²	1,00000000	3,92	3,92
Composição Auxiliar	88316 SINAPI	SERVENTE COM ENCARGOS COMPLEMENTARES	SEDI - SERVIÇOS DIVERSOS	H	0,1830000	21,41	3,92
		MO sem LS =>		LS =>	0,00	MO com LS =>	2,43
		Valor do BDI =>				Valor com BDI =>	4,86
		Quant. =>			163,5000000	Preço Total =>	794,61

Composição	Código/Banco	Descrição	Tipo	Und	Quant.	Valor Unit.	Total
1.1.8							
Composição	100982 SINAPI	CARGA, MANOBRAS E DESCARGA DE ENTULHO EM CAMINHÃO BASCULANTE 10 M³ - CARGA COM ESCAVADEIRA HIDRAULICA (CAÇAMBA: E DESCARGAS DE 0,80 M³ / 111 HP) E DESCARGA LIVRE (UNIDADE: M3), AF_07/2020	TRAN - TRANSPORTES, CARGAS	m³	1,00000000	8,50	8,50
Composição Auxiliar	5631 SINAPI	ESCAVADEIRA HIDRAULICA SOBRE ESTERAS; CAÇAMBA 0,80 M3; PESO OPERACIONAL 1711 POTENCIA BRUTA 111 HP - CHIP/DIURNO AF=06/2014	CHP - CUSTOS HORARIOS DE MAQUINAS E EQUIPAMENTOS	CHP	0,00083000	208,94	173,73
Composição Auxiliar	5632 SINAPI	ESCAVADEIRA HIDRAULICA SOBRE ESTERAS; CAÇAMBA 0,80 M3; PESO OPERACIONAL 1711 POTENCIA BRUTA 111 HP - CHIP/DIURNO AF=06/2014	CHP - CUSTOS HORARIOS DE MAQUINAS E EQUIPAMENTOS	CHP	0,01050000	95,12	0,99
Composição Auxiliar	91336 SINAPI	CAMINHÃO BASCULANTE 10 M3 TRUGADO CABINE SIMPLRES PESO BRUTO TOTAL 23.000 KG; CARGA UTIL MAXIMA 15.935 KG; DISTANCIA ENTRE EIXOS 4.80 M; POTENCIA 230 CV INCLUSIVE CAÇAMBA METALICA CHIP/DIURNO AF=106/2014	CHP - CUSTOS HORARIOS DE MAQUINAS E EQUIPAMENTOS	CHP	0,01990000	241,09	4,77

Composição Auxiliar	91387 SINAPI	CAMINHÃO BASCULANTE 10 M3, TRUCADO CABINE SIMPLES, PESO BRUTO TOTAL 23.000 KG, CARGA ÚTIL MÁXIMA 15.935 KG, DISTÂNCIA ENTRE EIXOS 4,80 M, POTÊNCIA 230 CV INCLUSIVE CAÇAMBA METÁLICA - CHI DIURNO. AF_06/2014	CHI	0,0138000	73,31	1,01
			MO sem LS => 1,51	0,00	MO com LS =>	1,51
			Valor do BDI => 2,04		Valor com BDI =>	10,54
			Quant. =>	25,0000000	Preço Total =>	263,50

1.1.9	Código/Banco	Descrição	Und	Quant.	Valor Unit.	Total
Composição	93588 SINAPI	TRANSPORTE COM CAMINHÃO BASCULANTE DE 10 M ³ , EM VIA URBANA EM LEITO NATURAL (UNIDADE: M3XKM). AF_07/2020	M3XKM	1,0000000	2,85	2,85
Composição Auxiliar	91386 SINAPI	CAMINHÃO BASCULANTE 10 M3, TRUCADO CABINE SIMPLES, PESO BRUTO TOTAL 23.000 KG, CARGA ÚTIL MÁXIMA 15.935 KG, DISTÂNCIA ENTRE EIXOS 4,80 M, POTÊNCIA 230 CV INCLUSIVE CAÇAMBA METÁLICA - CHP DIURNO. AF_06/2014	CHP	0,0105000	241,09	2,53
Composição Auxiliar	91387 SINAPI	CAMINHÃO BASCULANTE 10 M3, TRUCADO CABINE SIMPLES, PESO BRUTO TOTAL 23.000 KG, CARGA ÚTIL MÁXIMA 15.935 KG, DISTÂNCIA ENTRE EIXOS 4,80 M, POTÊNCIA 230 CV INCLUSIVE CAÇAMBA METÁLICA - CHI DIURNO. AF_06/2014	CHI	0,0045000	73,31	0,32
			MO sem LS => 0,40	0,00	MO com LS =>	0,40
			Valor do BDI => 0,68		Valor com BDI =>	3,53
			Quant. =>	219,0500000	Preço Total =>	773,24

1.2	Código/Banco	Descrição	Und	Quant.	Valor Unit.	Total
1.2.1	100577 SINAPI	REGULARIZAÇÃO E COMPACTAÇÃO DE SUBLEITO DE SOLO PREDOMINANTEMENTE ARENOSO. AF_11/2019	m ²	1,0000000	1,25	1,25
Composição Auxiliar	5901 SINAPI	CAMINHÃO PIPA 10.000 L TRUCADO, PESO BRUTO TOTAL 23.000 KG, CARGA ÚTIL MÁXIMA 15.935 KG, DISTÂNCIA ENTRE EIXOS 4,8 M, POTÊNCIA 230 CV, INCLUSIVE TANQUE DE AÇO PARA TRANSPORTE DE ÁGUA - CHP DIURNO. AF_06/2014	CHP	0,0010000	285,25	0,28
Composição Auxiliar	5903 SINAPI	CAMINHÃO PIPA 10.000 L TRUCADO, PESO BRUTO TOTAL 23.000 KG, CARGA ÚTIL MÁXIMA 15.935 KG, DISTÂNCIA ENTRE EIXOS 4,8 M, POTÊNCIA 230 CV, INCLUSIVE TANQUE DE AÇO PARA TRANSPORTE DE ÁGUA - CHI DIURNO. AF_06/2014	CHI	0,0020000	74,49	0,14
Composição Auxiliar	5932 SINAPI	MOTONIVELADORA POTÊNCIA BÁSICA LÍQUIDA (PRIMEIRA MARCHA) 125 HP, PESO BRUTO 13032 KG, LARGURA DA LÂMINA DE 3,7 M - CHP DIURNO. AF_06/2014	CHP	0,0001000	269,76	0,02
						93.615,96

Composição Auxiliar	5934 SINAPI	MOTONIVELADORA POTÊNCIA BÁSICA LÍQUIDA (PRIMEIRA MARCHA) 125 HP, PESO BRUTO 13032 KG, LARGURA DA LÂMINA DE 3,7 M - CHI DIURNO. AF_08/2014	CHOR - CUSTOS HORÁRIOS DE MÁQUINAS E EQUIPAMENTOS	CHI	0,00300000	110,56	0,33
Composição Auxiliar	88316 SINAPI	SERVENTE COM ENCARGOS COMPLEMENTARES	SEDI - SERVIÇOS DIVERSOS	H	0,00300000	21,47	0,06
Composição Auxiliar	95463 SINAPI	ROLO COMPACTADOR DE PNEUS, ESTÁTICO, PRESSÃO VARIÁVEL, POTÊNCIA 110 HP, PESO SEM/COM LASTRO 10,8/27 T, LARGURA DE ROLAGEM 2,30 M - CHP DIURNO. AF_06/2017	CHOR - CUSTOS HORÁRIOS DE MÁQUINAS E EQUIPAMENTOS	CHP	0,00100000	224,66	0,22
Composição Auxiliar	95464 SINAPI	ROLO COMPACTADOR DE PNEUS, ESTÁTICO, PRESSÃO VARIÁVEL, POTÊNCIA 110 HP, PESO SEM/COM LASTRO 10,8/27 T, LARGURA DE ROLAGEM 2,30 M - CHI DIURNO. AF_06/2017	CHOR - CUSTOS HORÁRIOS DE MÁQUINAS E EQUIPAMENTOS	CHI	0,00200000	101,87	0,20
		MO sem LS =>	0,30	LS =>	0,00	MO com LS =>	0,30
		Valor do BDI =>	0,30			Valor com BDI =>	1,55
		Quant. =>	685,0200000	Preço Total =>			1.061,78

1.2.2	Código Banco	Descrição	Tipo	Und	Quant.	Valor Unit	Total
Composição	92398 SINAPI	EXECUÇÃO DE PAVIMENTO EM PISO INTERTRAVADO, COM BLOCO RETANGULAR COR NATURAL DE 20 X 10 CM, ESPESURA 8 CM. AF_10/2022	PAVI - PAVIMENTAÇÃO	m²	1,00000000	77,70	77,70
Composição Auxiliar	86260 SINAPI	CALCETEIRO COM ENCARGOS COMPLEMENTARES	SEDI - SERVIÇOS DIVERSOS	H	0,26320000	30,42	8,00
Composição Auxiliar	88316 SINAPI	SERVENTE COM ENCARGOS COMPLEMENTARES	SEDI - SERVIÇOS DIVERSOS	H	0,26320000	21,47	5,65
Composição Auxiliar	91277 SINAPI	PLACA VIBRATÓRIA REVERSÍVEL COM MOTOR 4 TEMPOS A GASOLINA, FORÇA CENTRÍFUGA DE 25 KN (2500 KGF), POTÊNCIA 5,5 CV - CHP DIURNO. AF_08/2015	CHOR - CUSTOS HORÁRIOS DE MÁQUINAS E EQUIPAMENTOS	CHP	0,00550000	8,73	0,04
Composição Auxiliar	91278 SINAPI	PLACA VIBRATÓRIA REVERSÍVEL COM MOTOR 4 TEMPOS A GASOLINA, FORÇA CENTRÍFUGA DE 25 KN (2500 KGF), POTÊNCIA 5,5 CV - CHI DIURNO. AF_08/2015	CHOR - CUSTOS HORÁRIOS DE MÁQUINAS E EQUIPAMENTOS	CHI	0,12610000	0,57	0,07
Composição Auxiliar	91283 SINAPI	CORTADORA DE PISO COM MOTOR 4 TEMPOS A GASOLINA, POTÊNCIA DE 13 HP, COM DISCO DE CORTE DIAMANTADO SEGMENTADO PARA CONCRETO, DIÂMETRO DE 350 MM, FURO DE 1" (14 X 1") - CHP DIURNO. AF_08/2015	CHOR - CUSTOS HORÁRIOS DE MÁQUINAS E EQUIPAMENTOS	CHP	0,00380000	9,71	0,03
Composição Auxiliar	91285 SINAPI	CORTADORA DE PISO COM MOTOR 4 TEMPOS A GASOLINA, POTÊNCIA DE 13 HP, COM DISCO DE CORTE DIAMANTADO SEGMENTADO PARA CONCRETO, DIÂMETRO DE 350 MM, FURO DE 1" (14 X 1") - CHI DIURNO. AF_08/2015	CHOR - CUSTOS HORÁRIOS DE MÁQUINAS E EQUIPAMENTOS	CHI	0,12780000	1,00	0,12
Insumo	00000370 SINAPI	AREIA MÉDIA - POSTO JAZIDA/FORNECEDOR (RETIRADO NA JAZIDA, SEM TRANSPORTE)	Material	m³	0,05680000	116,12	6,59
Insumo	00004741 SINAPI	PO DE PEDRA (POSTO PEDREIRA/FORNECEDOR, SEM FRETE)	Material	m³	0,00980000	100,15	0,98
Insumo	00036170 SINAPI	BLOQUETE/PISO INTERTRAVADO DE CONCRETO - MODELO ONDA/16 FACES/RETANGULAR/TUJOLINHO/PAVER/HOLANDES/PARALELEPIEDO, *22 CM X 11* CM, E = 8 CM, RESISTÊNCIA DE 35 MPA (NBR 9781). COR NATURAL	Material	m²	1,00410000	56,00	56,22
		MO sem LS =>	9,31	LS =>	0,00	MO com LS =>	9,31

Valor do BDI => 18,67
Quant. => 315,3700000
Valor com BDI => 96,37
Preço Total => 30.392,20

1.2.3	Código/Banco	Descrição	Tipo	Und	Quant.	Valor Unit.	Total
Composição	93681 SINAPI	EXECUÇÃO DE PAVIMENTO EM PISO INTERTRAVADO, COM BLOCO RETANGULAR COLORIDO DE 20 X 10 CM, ESPESURA 8 CM. AF_10/2022	PAVI - PAVIMENTAÇÃO	m²	1,0000000	83,35	83,35
Composição Auxiliar	88260 SINAPI	CALCETEIRO COM ENCARGOS COMPLEMENTARES	SEDI - SERVIÇOS DIVERSOS	H	0,2632000	30,42	8,00
Composição Auxiliar	88316 SINAPI	SERVENTE COM ENCARGOS COMPLEMENTARES	SEDI - SERVIÇOS DIVERSOS	H	0,2632000	21,47	5,65
Composição Auxiliar	91277 SINAPI	PLACA VIBRATÓRIA REVERSÍVEL COM MOTOR 4 TEMPOS A GASOLINA, FORÇA CENTRÍFUGA DE 25 KN (2500 KGF), POTÊNCIA 5,5 CV - CHP DIURNO. AF_08/2015	CHOR - CUSTOS HORÁRIOS DE MÁQUINAS E EQUIPAMENTOS	CHP	0,0055000	8,73	0,04
Composição Auxiliar	91278 SINAPI	PLACA VIBRATÓRIA REVERSÍVEL COM MOTOR 4 TEMPOS A GASOLINA, FORÇA CENTRÍFUGA DE 25 KN (2500 KGF), POTÊNCIA 5,5 CV - CHI DIURNO. AF_08/2015	CHOR - CUSTOS HORÁRIOS DE MÁQUINAS E EQUIPAMENTOS	CHI	0,1261000	0,57	0,07
Composição Auxiliar	91283 SINAPI	CORTADORA DE PISO COM MOTOR 4 TEMPOS A GASOLINA, POTÊNCIA DE 13 HP, COM DISCO DE CORTE DIAMANTADO SEGMENTADO PARA CONCRETO, DIÂMETRO DE 350 MM, FURO DE 1" (14 X 1") - CHP DIURNO. AF_08/2015	CHOR - CUSTOS HORÁRIOS DE MÁQUINAS E EQUIPAMENTOS	CHP	0,0038000	9,71	0,03
Composição Auxiliar	91285 SINAPI	CORTADORA DE PISO COM MOTOR 4 TEMPOS A GASOLINA, POTÊNCIA DE 13 HP, COM DISCO DE CORTE DIAMANTADO SEGMENTADO PARA CONCRETO, DIÂMETRO DE 350 MM, FURO DE 1" (14 X 1") - CHI DIURNO. AF_08/2015	CHOR - CUSTOS HORÁRIOS DE MÁQUINAS E EQUIPAMENTOS	CHI	0,1278000	1,00	0,12
Insumo	00000370 SINAPI	ÁREA MÉDIA - POSTO JAZIDA/FORNECEDOR (RETRADO NA JAZIDA, SEM TRANSPORTE)	Material	m²	0,0568000	116,12	6,59
Insumo	00004741 SINAPI	PO DE PEDRA (POSTO PEDREIRA/FORNECEDOR, SEM FRETE)	Material	m³	0,0098000	100,15	0,98
Insumo	00036154 SINAPI	BLOQUETE/PISO INTERTRAVADO DE CONCRETO - MODELO ONDA/16 FACES/RETANGULAR/70L/INHO/PAVER/HOLANDES/PARALELEPIPEDO, 20 CM X 10 CM, E = 8 CM, RESISTÊNCIA DE 35 MPA (NBR 9781), COLORIDO	Material	m²	1,0041000	61,62	61,87
				MO sem LS =>	9,31	MO com LS =>	9,31
				Valor do BDI =>	20,02	Valor do BDI =>	103,37
				Quant. =>	150,2100000	Preço Total =>	15.527,20

1.2.4	Código/Banco	Descrição	Tipo	Und	Quant.	Valor Unit.	Total
Composição	94275 SINAPI	ASSENTAMENTO DE GUIA (MEIO-FIO) EM TRÊCHO RETO, CONFECIONADA EM CONCRETO PRÉ-FABRICADO, DIMENSÕES 100X15X13X20 CM (COMPRIMENTO X BASE INFERIOR X BASE SUPERIOR X E CAIXAS ALTA), PARA URBANIZAÇÃO INTERNA DE EMPREENDIMENTOS. AF_08/2016_P (USO INTERNO)	DROP - DRENAGEM/OBRAS DE CONTENÇÃO / POÇOS DE VISITA	M	1,0000000	42,90	42,90
Composição Auxiliar	88309 SINAPI	PEDREIRO COM ENCARGOS COMPLEMENTARES	SEDI - SERVIÇOS DIVERSOS	H	0,3600000	30,60	11,01
Composição Auxiliar	88316 SINAPI	SERVENTE COM ENCARGOS COMPLEMENTARES	SEDI - SERVIÇOS DIVERSOS	H	0,3600000	21,47	7,72

Composição Auxiliar	88629 SINAPI	ARGAMASSA TRACO 13 EM VOLUME DE CIMENTO E AREIA MEDIA UNIDADE PREPARO MANUAL AF 08/2019	m ²	0,0010000	709,08	0,70
Insumo	00000370 SINAPI	AREA MEDIA - POSTO JAZIDA FORNECEDOR (RETRADO NA JAZIDA, SEM TRANSPORTE)	m ²	0,0070000	116,12	0,81
Insumo	00041679 SINAPI	MEIO-FIO OU GUIA DE CONCRETO PRE-MOLDADO, COMP 1 M, 20 X 12/15 CM (H X L/L2)	UN	1,0050000	22,55	22,66
			MO sem LS =>	0,00	MO com LS =>	12,91
			Valor do BDI =>		Valor com BDI =>	53,20
			Quant. =>	341,6500000	Preço Total =>	18.175,78

1.2.5	Código/Banco	Descrição	Tipo	Und	Quant.	Valor Unit	Total
Composição	2169 ORSE	Lastro de concreto simples regularizado, fck=13,5 mpa, lançado e adensado	Pisos : Cimentados, em Concreto Simples, tipo Tech-Store e de Alta	m ²	1,0000000	688,21	688,21
Composição Auxiliar	95 ORSE	Concreto simples fabricado na obra, fck=13,5 mpa, lançado e adensado	Alvenarias de Pedra e Concretos para Fundações	m ³	1,0000000	561,91	561,91
Composição Auxiliar	10549 ORSE	Encargos Complementares Servente	Provisórios	h	3,0000000	3,71	11,13
Composição Auxiliar	10550 ORSE	Encargos Complementares Pedreiro	Provisórios	h	3,0000000	3,57	10,71
Insumo	00004750 SINAPI	PEDREIRO	Mão de Obra	H	3,0000000	21,79	65,37
Insumo	00006111 SINAPI	SERVENTE DE OBRAS	Mão de Obra	H	3,0000000	13,03	39,09
			MO sem LS =>	0,00	MO com LS =>	223,34	223,34
			Valor do BDI =>		Valor com BDI =>	853,58	853,58
			Quant. =>	4,1200000	Preço Total =>	3.516,74	3.516,74

1.2.6	Código/Banco	Descrição	Tipo	Und	Quant.	Valor Unit	Total
Composição	7324 ORSE	Piso tátil direcional e/ou alerta, de concreto, colorido, p/deficientes visuais, dimensões 25x25cm, aplicado com argamassa industrializada ac-ii, rejuntado, exclusive regularização de base	Azulejos e Cerâmicas	m ²	1,0000000	113,88	113,88
Composição Auxiliar	10549 ORSE	Encargos Complementares Servente	Provisórios	h	1,2000000	3,71	4,45
Composição Auxiliar	10550 ORSE	Encargos Complementares Pedreiro	Provisórios	h	0,5000000	3,57	1,78
Insumo	2540 ORSE	Rejunte colorido flexivel para revestimentos cerâmicos	Material	kg	0,5200000	3,50	1,82
Insumo	2684 ORSE	Argamassa industrializada Votomassa AC-II, ou similar	Material	kg	4,0000000	1,39	5,56
Insumo	6897 ORSE	Piso tátil direcional e/ou alerta, de concreto, colorido, dim 25x25 cm, para deficiente visual	Material	m ²	1,0500000	70,24	73,75
Insumo	00004750 SINAPI	PEDREIRO	Mão de Obra	H	0,5000000	21,79	10,89
Insumo	00006111 SINAPI	SERVENTE DE OBRAS	Mão de Obra	H	1,2000000	13,03	15,63
			MO sem LS =>	0,00	MO com LS =>	26,52	26,52
			Valor do BDI =>		Valor com BDI =>	27,36	27,36
			Quant. =>		Preço Total =>	141,24	141,24

Quant. => 67,06000000 Preço Total => 9.471,55

1.2.7	Código Banco	Descrição	Tipo	Und	Quant.	Valor Unit	Total
Composição	107147 SINAPI	PISO EM CONCRETO 20 MPA PREPARO MECANICO, ESPESURA 7CM. AF_09/2020	PISO - PISOS	m²	1,00000000	79,71	79,71
Auxiliar	86309 SINAPI	PEDREIRO COM ENCARGOS COMPLEMENTARES	SEDI - SERVIÇOS DIVERSOS	H	0,11190000	30,60	3,42
Composição	86316 SINAPI	SERVEANTE COM ENCARGOS COMPLEMENTARES	SEDI - SERVIÇOS DIVERSOS	H	0,04660000	21,47	1,00
Auxiliar	95282 SINAPI	DESEMPENADEIRA DE CONCRETO, PESO DE 78 KG, 4 PAS MOTORA GASOLINA, POTENCIA 5 HP - CHP DIURNO AF_09/2016	CHP - CUSTOS HORARIOS DE MAQUINAS E EQUIPAMENTOS	CHP	0,00700000	8,75	0,06
Insumo	00034492 SINAPI	CONCRETO USINADO BOMBEAVEL, CLASSE DE RESISTENCIA C20, COM BRITA 0 E 1, SLUMP = 100 +/- 20 MM, EXCLUI SERVIÇO DE BOMBAMENTO (NBR 8953)	Material	m³	0,08140000	510,00	41,51
Insumo	00043146 SINAPI	ENDURECEDOR MINERAL DE BASE CIMENTICIA PARA PISO DE CONCRETO	Material	KG	4,00000000	8,43	33,72
				MO sem LS =>	0,00	MO com LS =>	3,11
				Valor do BDI =>		Valor com BDI =>	98,86
				Quant. =>	74,03000000	Preço Total =>	7.318,60

1.2.8	Código Banco	Descrição	Tipo	Und	Quant.	Valor Unit	Total
Composição	2323 ORSE	Pintura p/ piso c/ aplicação de 2 demãos tinta novacor, cores cerâmica, concreto, Outras Pinturas verde ou azul - aplicação c/ rôbo - R1	Outras Pinturas	m²	1,00000000	9,11	9,11
Auxiliar	10549 ORSE	Encargos Complementares - Servente	Provisórios	H	0,20000000	3,71	0,74
Composição	10553 ORSE	Encargos Complementares - Pintor	Provisórios	H	0,20000000	3,77	0,75
Auxiliar	2229 ORSE	Tinta novacor piso ou similar	Material	l	0,07200000	9,34	0,67
Insumo	00004783 SINAPI	PINTOR	Mão de Obra	H	0,20000000	21,79	4,35
Insumo	00006111 SINAPI	SERVEANTE DE OBRAS	Mão de Obra	H	0,20000000	13,03	2,60
				MO sem LS =>	0,00	MO com LS =>	6,95
				Valor do BDI =>		Valor com BDI =>	11,29
				Quant. =>	74,03000000	Preço Total =>	835,79

1.2.9	Código Banco	Descrição	Tipo	Und	Quant.	Valor Unit	Total
Composição	94983 SINAPI	EXECUÇÃO DE PASSEIO (CALÇADA) OU PISO DE CONCRETO COM CONCRETO MOLDADO IN LOCO, USINADO, ACABAMENTO CONVENCIONAL, ESPESURA 6 CM, ARMADO AF_08/2022	PISO - PISOS	m²	1,00000000	75,29	75,29
Auxiliar	88262 SINAPI	GARPANTEIRO DE FORMAS COM ENCARGOS COMPLEMENTARES	SEDI - SERVIÇOS DIVERSOS	H	0,09760000	30,20	2,94
Composição	88303 SINAPI	PEDREIRO COM ENCARGOS COMPLEMENTARES	SEDI - SERVIÇOS DIVERSOS	H	0,07270000	30,60	2,22

Razão Social
CNPJ:

Composição Auxiliar	88316 SINAPI	SERVENTES/COMPLEMENTARES	SEDI - SERVIÇOS DIVERSOS	H	0,1704000	21,47	3,65
Insumo	00004517 SINAPI	SARRAFO 2,5 X 7,5 CM EM PINUS, MISTA OU EQUIVALENTE DA REGIAO - BRUTA	Material	M	0,4500000	3,37	1,51
Insumo	00005068 SINAPI	PREÇO DE AÇO POLIDO COM CABECA 17 X 21 (2 X 11)	Material	KG	0,0240000	20,60	0,49
Insumo	00007156 SINAPI	TELA DE AÇO SOLDADA NERVURADA, CA-60, Q-196, (3,11 KGM2), DIAMETRO DO FIO = 5,0 MM, LARGURA = 2,45 M, ESPACAMENTO DA MALHA = 10 X 10 CM	Material	m²	1,0816000	24,78	26,80
Insumo	00034492 SINAPI	CONCRETO USINADO BOMBEAVEL, CLASSE DE RESISTENCIA C20, COM BRITA 0 E 1, SLUMP = 100 +/- 20 MM, EXCLUI SERVIÇO DE BOMBAMENTO (NBR 8953)	Material	m³	0,0739000	510,00	37,68
		MO sem LS =>	6,02	LS =>	0,00	MO com LS =>	6,02
		Valor do BDI =>	18,09			Valor com BDI =>	93,38
						Quant. =>	78,3500000
						Preço Total =>	7.316,32

1.3	Código/Banco	PAISAGISMO	Tipo	Und	Quant.	Valor Unit	Total
1.3.1	2394 ORSE	Descrição	Paísagismo	m²	1,0000000	106,16	106,16
Composição		Fornecimento e espalhamento de terra vegetal preparada					
Composição	10549 ORSE	Encargos Complementares - Servente	Provisório	h	1,6000000	37,71	593
Auxiliar		Adubo orgânico bovino, cacau ou similar	Material	m³	0,1000000	22,67	2,26
Insumo	2208 ORSE	Terra vegetal	Material	m³	0,9000000	85,71	77,13
Insumo	00006111 SINAPI	SERVENTE DE OBRAS	Mão de Obra	H	1,6000000	13,03	20,84
		MO sem LS =>	20,84	LS =>	0,00	MO com LS =>	20,84
		Valor do BDI =>	25,51			Valor com BDI =>	131,67
						Quant. =>	20,4600000
						Preço Total =>	2.693,96

1.3.2	Código/Banco	Descrição	Tipo	Und	Quant.	Valor Unit	Total
Composição	10234 ORSE	Gramma esmeralda em placas, fornecimento e plantio	Paísagismo	m²	1,0000000	25,05	25,05
Composição	10549 ORSE	Encargos Complementares - Servente	Provisório	h	0,0800000	37,71	0,29
Auxiliar	10561 ORSE	Encargos Complementares - Jardineiro	Provisório	h	0,0800000	37,71	0,29
Insumo	140 ORSE	Adubo orgânico bovino, cacau ou similar	Material	m³	0,0050000	22,67	0,11
Insumo	2208 ORSE	Terra vegetal	Material	m³	0,0800000	85,71	6,85
Insumo	3800 ORSE	Adubo mineral NPK (10-10-10)	Material	kg	0,1000000	3,38	0,33
Insumo	11005 ORSE	Gramma esmeralda em placas	Material	m²	1,0000000	15,00	15,00

Razão Social
CNPJ:

Insuno	00006111 SINAPI	SERVENTE DE OBRAS	Mão de Obra	H	0,08000000	13,03	1,04
Insuno	00044503 SINAPI	JARDINEIRO (HORISTA)	Mão de Obra	H	0,08000000	14,37	1,14
			MO sem LS =>	LS =>	0,00	MO com LS =>	2,18
			Valor do BDI =>			Valor com BDI =>	6,01
			Quant. =>		102,30000000	Preço Total =>	3.177,43

1.3.3	Código/Banco	Descrição	Tipo	Und	Quant.	Valor Unit	Total
Composição	7664 ORSE	Planta - Sibipiruna (caesalpinia peltophoroides), fomento e plantio	Paisagismo	un	1,00000000	86,28	86,28
Composição Auxiliar	10549 ORSE	Encargos Complementares - Servente		h	0,23000000	3,71	0,85
Composição Auxiliar	10581 ORSE	Encargos Complementares - Jardineiro		h	1,18000000	3,71	4,37
Insuno	140 ORSE	Adubo orgânico bovino, cacau ou similar	Material	m³	0,05000000	22,67	1,13
Insuno	2208 ORSE	Terra vegetal	Material	m³	0,20500000	85,71	17,57
Insuno	3800 ORSE	Adubo mineral NPK (10-10-10)	Material	kg	0,80000000	3,38	2,70
Insuno	7153 ORSE	Planta - Sibipiruna (caesalpinia peltophoroides)	Material	un	1,00000000	39,72	39,72
Insuno	00006111 SINAPI	SERVENTE DE OBRAS	Mão de Obra	H	0,23000000	13,03	2,99
Insuno	00044503 SINAPI	JARDINEIRO (HORISTA)	Mão de Obra	H	1,18000000	14,37	16,95
			MO sem LS =>	LS =>	0,00	MO com LS =>	19,94
			Valor do BDI =>			Valor com BDI =>	20,73
			Quant. =>		16,00000000	Preço Total =>	1.712,16

1.3.4	Código/Banco	Descrição	Tipo	Und	Quant.	Valor Unit	Total
Composição	2241 ORSE	Pavimentação ornamental com seixo rolado espalhado	Pavimentações Externas	m²	1,00000000	834,32	834,32
Composição Auxiliar	10549 ORSE	Encargos Complementares - Servente		h	0,40000000	3,71	1,48
Composição Auxiliar	10550 ORSE	Encargos Complementares - Pedreiro		h	0,20000000	3,57	0,71
Insuno	00004734 SINAPI	SEIXO ROLADO PARA APLICACAO EM CONCRETO (POSTO PEDREIRA/FORNECEDOR, SEM FRETE)	Material	m³	2,36000000	348,55	822,57
Insuno	00004750 SINAPI	PEDREIRO	Mão de Obra	H	0,20000000	21,79	4,35
Insuno	00006111 SINAPI	SERVENTE DE OBRAS	Mão de Obra	H	0,40000000	13,03	5,21
			MO sem LS =>	LS =>	0,00	MO com LS =>	9,56
			Valor do BDI =>			Valor com BDI =>	1.034,80
			Quant. =>		3,00000000	Preço Total =>	3.104,40

Código Banco	Descrição	Tipo	Und	Quant.	Valor Unit.	Total
1.3.5 Composição	ARVORE ORNAMENTAL QUARESMEIRA H=2,00M	Gramados/Paisagismo	UN	1,00000000	257,91	257,91
Insumo	AJUDANTE	Mão de Obra	H	1,40000000	18,84	26,37
Insumo	JARDINEIRO	Mão de Obra	H	0,25000000	22,93	5,73
Insumo	AREIA	Material	m³	0,00600000	147,97	0,88
Insumo	ADUBO QUÍMICO NP-K-FORM.BASE (10-10-10)	Material	KG	0,20000000	7,48	1,49
Insumo	CALCARIO DOLÔMITICO	Material	KG	0,30000000	1,08	0,32
Insumo	TERRA VEGETAL	Material	m³	0,51200000	285,92	146,39
Insumo	ADUBO ORGANICO CURTIDO	Material	L	30,00000000	0,55	16,50
Insumo	ARVORE ORNAMENTAL QUARESMEIRA H=2,00M	Material	UN	1,00000000	60,23	60,23
		MO sem LS =>	LS =>	0,00	MO com LS =>	32,10
		Valor do BDI =>			Valor com BDI =>	319,88
				Quant. =>	14,00000000	Preço Total =>
						4.478,32

Código Banco	Descrição	Tipo	Und	Quant.	Valor Unit.	Total
1.3.6 Composição	Limitador de grama com borda fina, f=12,5cm	Paisagismo	m	1,00000000	15,40	15,40
Composição Auxiliar	Encargos Complementares - Jardineiro	Provisórios	h	0,35000000	3,71	1,29
Insumo	Limitador de grama com borda fina, f=12,5cm m	Material	m	1,00000000	9,09	9,09
Insumo	JARDINEIRO (HORISTA)	Mão de Obra	H	0,35000000	14,37	5,02
		MO sem LS =>	LS =>	0,00	MO com LS =>	5,02
		Valor do BDI =>			Valor com BDI =>	19,10
				Quant. =>	100,00000000	Preço Total =>
						1.910,00

Código Banco	Descrição	Tipo	Und	Quant.	Valor Unit.	Total
1.3.7 Composição	Fornecimento e instalação de grama sintética 42mm, alta durabilidade, cor verde, proteção raios UV e luz solar, incluso cola, type, areia tratada, borracha e mão de obra especializada	Paisagismo	m²	1,00000000	61,90	61,90
Insumo	Fornecimento e instalação de grama sintética 42mm, alta durabilidade, cor verde, proteção raios UV e luz solar, incluso cola, type, areia tratada, borracha e mão de obra especializada m2	Serviços	m²	1,00000000	61,90	61,90
		MO sem LS =>	LS =>	0,00	MO com LS =>	0,00
		Valor do BDI =>			Valor com BDI =>	76,77

Quant. => 41,1800000 Preço Total => 3.161,38

16.722,42

SERVIÇOS DIVERSOS

1.4.1	Código/Banco	Descrição	Tipo	Und	Quant.	Valor Unit.	Total
Composição	103310 SINAPI	INSTALAÇÃO DE LIXEIRA METÁLICA DUPLA, CAPACIDADE DE 60 L, EM TUBO DE AÇO CARBONO E CESTOS EM CHAPA DE AÇO COM PINTURA ELETROSTÁTICA, SOBRE SOLO. AF_11/2021	URBA - URBANIZAÇÃO	UN	1,0000000	1.289,95	1.289,95
Composição Auxiliar	102486 SINAPI	CONCRETO FCK = 15MPa, TRAÇO 1:3,4:3,4 (EM MASSA SECA DE CIMENTO/ÁREA MÉDIA/SEIXO ROLADO) - PREPARO MANUAL. AF_05/2021	FUES - FUNDAÇÕES E ESTRUTURAS	m²	0,0222000	673,24	14,94
Composição Auxiliar	88309 SINAPI	PEDREIRO COM ENCARGOS COMPLEMENTARES	SEDI - SERVIÇOS DIVERSOS	H	0,8681000	30,60	26,56
Composição Auxiliar	88316 SINAPI	SERVENTE COM ENCARGOS COMPLEMENTARES	SEDI - SERVIÇOS DIVERSOS	H	0,5787000	21,47	12,42
Insumo	00004721 SINAPI	PEDRA BRITADA N. 1 (9,5 a 19 MM) POSTO PEDREIRO/FORNECEDOR, SEM FRETE	Material	m³	0,0012000	106,03	0,12
Insumo	00042440 SINAPI	LIXEIRA DUPLA, COM CAPACIDADE VOLUMÉTRICA DE 60L*, FABRICADA EM TUBO DE AÇO CARBONO, CESTOS EM CHAPA DE AÇO E PINTURA NO PROCESSO ELETROSTÁTICO - PARA ACADEMIA AO AR LIVRE / ACADEMIA DA TERCEIRA IDADE - ATI	Material	UN	1,0000000	1.235,91	1.235,91
			MO sem LS =>	LS =>	0,00	MO com LS =>	28,87
			Valor do BDI =>			Valor com BDI =>	1.599,92
				Quant. =>	4,0000000	Preço Total =>	6.399,68

1.4.2	Código/Banco	Descrição	Tipo	Und	Quant.	Valor Unit.	Total
Composição	2411 ORSE	Banco com encosto, compr=1,50m, largura=30cm, pé de ferro fundido e com 10 régua de madeira, inclusive pintura	Urbanização de Parques e Praças	un	1,0000000	1.100,00	1.100,00
Insumo	253 ORSE	Banco com pé em ferro fundido e 10 régua de madeira c/ 1,50m, com encosto	Material	un	1,0000000	1.100,00	1.100,00
			MO sem LS =>	LS =>	0,00	MO com LS =>	0,00
			Valor do BDI =>			Valor com BDI =>	1.364,33
				Quant. =>	6,0000000	Preço Total =>	8.185,98

1.4.3	Código/Banco	Descrição	Tipo	Und	Quant.	Valor Unit.	Total
Composição	4264 ORSE	Corrimão em aço inox, escovado, d=1 1/2"	Diversos	m	1,0000000	92,63	92,63
Composição Auxiliar	1903 ORSE	Argamassa cimento e areia traço 1-1 (1:3) - 1 saco cimento 50kg / 3 pedicidas areia dim. 0.35 x 0.45 x 0.23 m - Confeção mecânica e transporte	Argamassas	m³	0,0020000	567,68	1,13
Composição Auxiliar	10550 ORSE	Encargos Complementares - Pedreiro	Provisórios	h	0,5000000	3,57	1,78
Insumo	3339 ORSE	Corrimão em aço inox, escovado, d=1 1/2" m	Material	m	1,0000000	78,83	78,83

Insumo	00004750 SINAPI	PEDREIRO	Mão de Obra	H	0,50000000	21,79	10,89
			MO sem LS =>	LS =>	0,00	MO com LS =>	10,99
			Valor do BDI =>			Valor com BDI =>	114,88
				Quant. =>	18,60000000	Preço Total =>	2.136,76

ELETTRICA							
1.5	Descrição	Tipo	Und	Quant.	Valor Unit	Total	
1.5.1	POSTE DE AÇO CONICO CONTINUO CURVO DUPLO, ENGASTADO, H=9M, INCLUSIVE LUMINARIAS, SEM LAMPADAS - FORNECIMENTO E INSTALACAO. AF_11/2019	INEL - INSTALACAO ELETTRICA/ELETRIFICACAO E ILUMINACAO EXTERNA	UN	1,00000000	2.680,18	2.680,18	
Composicao Auxiliar	GUINDAUTO HIDRAULICO, CAPACIDADE MAXIMA DE CARGA 6200 KG, MOMENTO MAXIMO DE CARGA 11,7 TM, ALCANCE MAXIMO HORIZONTAL 9,70M, INCLUSIVE CAMINHÃO TOCO PBT 16.000 KG, POTENCIA DE 189 CV - CHP DIURNO AF_06/2014	CHP		0,11100000	250,36	27,78	
Composicao Auxiliar	AUXILIAR DE ELETRICISTA COM ENCARGOS COMPLEMENTARES	SEDI - SERVICOS DIVERSOS	H	1,41300000	22,40	31,65	
Composicao Auxiliar	ELETRICISTA COM ENCARGOS COMPLEMENTARES	SEDI - SERVICOS DIVERSOS	H	4,59300000	30,96	142,19	
Insumo	CABO DE COBRE NU 35 MM2 MEIO-DURO	Material	M	9,00000000	34,12	307,08	
Insumo	LUMINARIA ABERTA P/ ILUMINACAO PUBLICA, TIPO X-57 PETERCO OU EQUIV	Material	UN	2,00000000	80,81	161,62	
Insumo	POSTE CONICO CONTINUO EM ACO GALVANIZADO, CURVO, BRACO DUPLO, ENGASTADO, H = 9 M, DIAMETRO INFERIOR = 135* MM	Material	UN	1,00000000	2.009,86	2.009,86	
		MO sem LS =>	LS =>	0,00	MO com LS =>	127,20	
		Valor do BDI =>			Valor com BDI =>	644,04	
			Quant. =>	3,00000000	Preço Total =>	3.324,22	
						9.972,66	

ELETTRICA							
1.5.2	Descrição	Tipo	Und	Quant.	Valor Unit	Total	
1.5.2	LUMINARIA DE LED PARA ILUMINACAO PUBLICA, DE 181 W ATÉ 239 W - FORNECIMENTO E INSTALACAO. AF_08/2020	INEL - INSTALACAO ELETTRICA/ELETRIFICACAO E ILUMINACAO EXTERNA	UN	1,00000000	769,75	769,75	
Composicao Auxiliar	GUINDAUTO HIDRAULICO, CAPACIDADE MAXIMA DE CARGA 6200 KG, MOMENTO MAXIMO DE CARGA 11,7 TM, ALCANCE MAXIMO HORIZONTAL 9,70M, INCLUSIVE CAMINHÃO TOCO PBT 16.000 KG, POTENCIA DE 189 CV - CHP DIURNO AF_06/2014	CHP		0,23800000	250,36	59,78	
Composicao Auxiliar	AUXILIAR DE ELETRICISTA COM ENCARGOS COMPLEMENTARES	SEDI - SERVICOS DIVERSOS	H	0,23810000	22,40	5,33	
Composicao Auxiliar	ELETRICISTA COM ENCARGOS COMPLEMENTARES	SEDI - SERVICOS DIVERSOS	H	0,23810000	30,96	7,37	
Insumo	FITA ISOLANTE ADESIVA ANTICHAMA, USO ATE 750 V, EM ROLO DE 19 MM X 5 M	Material	UN	0,01400000	3,59	0,05	

Razão Social
 CNPJ:

Insuno	Código/Banco	Descrição	Tipo	Und	Quant.	Valor Unit	Total
00042248 SINAPI	97668 SINAPI	LUMINARIA DE LED PARA ILUMINAÇÃO PÚBLICA, DE 181 W ATE 239 W, INVOLUCRO EM ALUMINIO OU ACO INOX	Material	UN	1,00000000	697,22	697,22
		MO sem LS =>		LS =>	0,00	MO com LS =>	15,90
		Valor do BDI =>				Valor com BDI =>	184,97
		Quant. =>			6,00000000	Preço Total =>	5.728,32

1.5.3	Código/Banco	Descrição	Tipo	Und	Quant.	Valor Unit	Total
Composição	97668 SINAPI	ELETRODUTO FLEXÍVEL CORRUGADO, PEAD, DN 63 (2") - FORNECIMENTO E INSTALAÇÃO. AF 04/2016	INEL - INSTALAÇÃO ELÉTRICA/ELETRIFICAÇÃO E	M	1,00000000	13,19	13,19
Auxiliar	88247 SINAPI	AUXILIAR DE ELETRICISTA COM ENCARGOS COMPLEMENTARES	SEDI - SERVIÇOS DIVERSOS	H	0,09450000	22,40	2,11
Composição	88264 SINAPI	ELETRICISTA COM ENCARGOS COMPLEMENTARES	SEDI - SERVIÇOS DIVERSOS	H	0,09450000	30,96	2,92
Auxiliar	00002446 SINAPI	ELETRODUTO/PEAD FLEXÍVEL PAREDE SIMPLES, CORRUGAÇÃO HELICOIDAL, COR PRETA, SEM ROSCA, DE 2", PARA CABEAMENTO SUBTERRANEO (NBR 15715)	Material	M	1,00000000	7,42	8,16
		MO sem LS =>		LS =>	0,00	MO com LS =>	3,46
		Valor do BDI =>				Valor com BDI =>	3,16
		Quant. =>			90,00000000	Preço Total =>	1.471,50

1.5.4	Código/Banco	Descrição	Tipo	Und	Quant.	Valor Unit	Total
Composição	97667 SINAPI	ELETRODUTO FLEXÍVEL CORRUGADO, PEAD, DN 50 (1 1/2") - FORNECIMENTO E INSTALAÇÃO. AF 04/2016	INEL - INSTALAÇÃO ELÉTRICA/ELETRIFICAÇÃO E	M	1,00000000	9,26	9,26
Auxiliar	88247 SINAPI	AUXILIAR DE ELETRICISTA COM ENCARGOS COMPLEMENTARES	SEDI - SERVIÇOS DIVERSOS	H	0,06720000	22,40	1,50
Composição	88264 SINAPI	ELETRICISTA COM ENCARGOS COMPLEMENTARES	SEDI - SERVIÇOS DIVERSOS	H	0,06720000	30,96	2,08
Auxiliar	00039246 SINAPI	ELETRODUTO/PEAD FLEXÍVEL PAREDE SIMPLES, CORRUGAÇÃO HELICOIDAL, COR PRETA, SEM ROSCA, DE 1 1/2", PARA CABEAMENTO SUBTERRANEO (NBR 15715)	Material	M	1,00000000	5,17	5,68
		MO sem LS =>		LS =>	0,00	MO com LS =>	2,46
		Valor do BDI =>				Valor com BDI =>	11,48
		Quant. =>			26,50000000	Preço Total =>	304,22

1.5.5	Código/Banco	Descrição	Tipo	Und	Quant.	Valor Unit	Total
Composição	91845 SINAPI	ELETRODUTO FLEXÍVEL CORRUGADO REFORÇADO, PVC, DN 25 MM (3/4"), PARA CIRCUITOS TERMINAIS, INSTALADO EM LAJE - FORNECIMENTO E INSTALAÇÃO. AF 12/2015	INEL - INSTALAÇÃO ELÉTRICA/ELETRIFICAÇÃO E ILUMINAÇÃO EXTERNA	M	1,00000000	7,90	7,90
Auxiliar	88247 SINAPI	AUXILIAR DE ELETRICISTA COM ENCARGOS COMPLEMENTARES	SEDI - SERVIÇOS DIVERSOS	H	0,07100000	22,40	1,59
Composição	88264 SINAPI	ELETRICISTA COM ENCARGOS COMPLEMENTARES	SEDI - SERVIÇOS DIVERSOS	H	0,07100000	30,96	2,19
Auxiliar	00039244 SINAPI	ELETRODUTO PVC FLEXÍVEL CORRUGADO, REFORÇADO, COR LARANJA, DE 25 MM PARA LAJES E PISOS	Material	M	1,00000000	3,71	4,08
Insuno	00043132 SINAPI	ARAME RECOZIDO 16 BWG, D = 1,65 MM (0,016 KG/M) OU 18 BWG, D = 1,25 MM (0,01 KG/M)	Material	KG	0,00180000	25,95	0,04

Razão Social
CNPJ:

MO sem LS => 2,59
Valor do BDI => 1,89
LS => 0,00
MO com LS => 0,00
Valor com BDI => 9,79
Quant. => 35,0000000
Preço Total => 342,65

1.5.6	Código/Banco	Descrição	Tipo	Und	Quant.	Valor Unit	Total
Composição	91933 SINAPI	CABO DE COBRE FLEXÍVEL ISOLADO, 10 MM², ANTI-CHAMA 0,6/1,0 KV, PARA CIRCUITOS TERMINAIS - FORNECIMENTO E INSTALAÇÃO. AF_12/2015	INEL - INSTALAÇÃO ELÉTRICA/ELETRIFICAÇÃO E ILUMINAÇÃO EXTERNA	M	1,0000000	15,22	15,22
Composição Auxiliar	88247 SINAPI	AUXILIAR DE ELETRICISTA COM ENCARGOS COMPLEMENTARES	SEDI - SERVIÇOS DIVERSOS	H	0,0760000	22,40	1,70
Composição Auxiliar	88264 SINAPI	ELETRICISTA COM ENCARGOS COMPLEMENTARES	SEDI - SERVIÇOS DIVERSOS	H	0,0760000	30,96	2,35
Insunmo	00001020 SINAPI	CABO DE COBRE, FLEXÍVEL, CLASSE 4 OU 5, ISOLACAO EM PVC/A, ANTICHAMA BWF-B, COBERTURA PVC-ST1, ANTICHAMA BWF-B, 1 CONDUTOR, 0,6/1 KV, SECAO NOMINAL 10 MM2	Material	M	1,2434000	8,96	11,14
Insunmo	00021127 SINAPI	FITA ISOLANTE ADESIVA ANTICHAMA, USO ATE 750 V, EM ROLO DE 19 MM X 5 M	Material	UN	0,0094000	3,59	0,03
		MO sem LS => 2,79 Valor do BDI => 3,65	LS => 0,00 MO com LS => 0,00			Valor com BDI => 18,87	2,79 18,87
		Quant. => 15,0000000			Preço Total => 283,05		

1.5.7	Código/Banco	Descrição	Tipo	Und	Quant.	Valor Unit	Total
Composição	91931 SINAPI	CABO DE COBRE FLEXÍVEL ISOLADO, 6 MM², ANTI-CHAMA 0,6/1,0 KV, PARA CIRCUITOS TERMINAIS - FORNECIMENTO E INSTALAÇÃO. AF_12/2015	INEL - INSTALAÇÃO ELÉTRICA/ELETRIFICAÇÃO E ILUMINAÇÃO EXTERNA	M	1,0000000	9,52	9,52
Composição Auxiliar	88247 SINAPI	AUXILIAR DE ELETRICISTA COM ENCARGOS COMPLEMENTARES	SEDI - SERVIÇOS DIVERSOS	H	0,0510000	22,40	1,14
Composição Auxiliar	88264 SINAPI	ELETRICISTA COM ENCARGOS COMPLEMENTARES	SEDI - SERVIÇOS DIVERSOS	H	0,0510000	30,96	1,57
Insunmo	00000994 SINAPI	CABO DE COBRE, FLEXÍVEL, CLASSE 4 OU 5, ISOLACAO EM PVC/A, ANTICHAMA BWF-B, COBERTURA PVC-ST1, ANTICHAMA BWF-B, 1 CONDUTOR, 0,6/1 KV, SECAO NOMINAL 6 MM2	Material	M	1,2434000	5,46	6,78
Insunmo	00021127 SINAPI	FITA ISOLANTE ADESIVA ANTICHAMA, USO ATE 750 V, EM ROLO DE 19 MM X 5 M	Material	UN	0,0094000	3,59	0,03
		MO sem LS => 1,86 Valor do BDI => 2,28	LS => 0,00 MO com LS => 0,00			Valor com BDI => 11,80	1,86 11,80
		Quant. => 509,4000000			Preço Total => 6.010,92		

1.5.8	Código/Banco	Descrição	Tipo	Und	Quant.	Valor Unit	Total
Composição	91935 SINAPI	CABO DE COBRE FLEXÍVEL ISOLADO, 16 MM², ANTI-CHAMA 0,6/1,0 KV, PARA CIRCUITOS TERMINAIS - FORNECIMENTO E INSTALAÇÃO. AF_12/2015	INEL - INSTALAÇÃO ELÉTRICA/ELETRIFICAÇÃO E ILUMINAÇÃO EXTERNA	M	1,0000000	23,83	23,83
Composição Auxiliar	88247 SINAPI	AUXILIAR DE ELETRICISTA COM ENCARGOS COMPLEMENTARES	SEDI - SERVIÇOS DIVERSOS	H	0,1140000	22,40	2,55

Razão Social
CNPJ:

Composição Auxiliar	88264 SINAPI	ELETRICISTA COM ENCARGOS COMPLEMENTARES	SEDI - SERVIÇOS DIVERSOS	H	0,1140000	30,96	3,52
Insunmo	00000995 SINAPI	CABO DE COBRE, FLEXIVEL, CLASSE 4 OU 5, ISOLACAO EM PVC/A, ANTICHAMA BWF-B, COBERTURA PVC-ST1, ANTICHAMA BWF-B, 1 CONDUTOR, 0,6/1 KV, SECAO NOMINAL 16 MM2	Material	M	1,2434000	14,26	17,73
Insunmo	00021127 SINAPI	FITA ISOLANTE ADESIVA ANTICHAMA, USO ATE 750 V, EM ROLÔ DE 19 MM X 5 M	Material	UN	0,0094000	3,59	0,03
			MO sem LS =>	LS =>	0,00	MO com LS =>	4,18
			Valor do BDI =>			Valor com BDI =>	29,55
				Quant. =>	45,0000000	Preço Total =>	1.329,75

1.5.9	Código/Banco	Descrição	Tipo	Und	Quant.	Valor Unit	Total
Composição	97881 SINAPI	CAIXA ENTERRADA ELÉTRICA RETANGULAR, EM CONCRETO PRÉ-MOLDADO, FUNDO COM BRITA, DIMENSÕES INTERNAS: 0,3X0,3X0,3 M. AF_12/2020	INEL - INSTALAÇÃO ELÉTRICA/ELETRIFICAÇÃO E ILUMINAÇÃO EXTERNA	UN	1,0000000	137,32	137,32
Composição Auxiliar	101619 SINAPI	PREPARO DE FUNDO DE VALA COM LARGURA MENOR QUE 1,5 M, COM CAMADA DE BRITA, LANÇAMENTO MANUAL. AF_08/2020	MOVT - MOVIMENTO DE TERRA	m³	0,0360000	296,94	10,68
Composição Auxiliar	88309 SINAPI	PEDREIRO COM ENCARGOS COMPLEMENTARES	SEDI - SERVIÇOS DIVERSOS	H	0,0243000	30,60	0,74
Composição Auxiliar	88316 SINAPI	SERVENTE COM ENCARGOS COMPLEMENTARES	SEDI - SERVIÇOS DIVERSOS	H	0,0191000	21,47	0,41
Composição Auxiliar	97733 SINAPI	PEÇA RETANGULAR PRÉ-MOLDADA, VOLUME DE CONCRETO DE ATÉ 10 LITROS, TAXA DE AÇO APROXIMADA DE 30KG/M³. AF_01/2018	FUES - FUNDAÇÕES E ESTRUTURAS	m³	0,0091000	3.582,38	32,59
Insunmo	00043429 SINAPI	CAIXA DE CONCRETO ARMADO PRÉ-MOLDADO, SEM FUNDO, QUADRADA, MATERIAL DIMENSÕES DE 0,30 X 0,30 X 0,30 M	Material	UN	1,0000000	92,90	92,90
			MO sem LS =>	LS =>	0,00	MO com LS =>	20,06
			Valor do BDI =>			Valor com BDI =>	170,31
				Quant. =>	9,0000000	Preço Total =>	1.532,79

1.5.10	Código/Banco	Descrição	Tipo	Und	Quant.	Valor Unit	Total
Composição	91929 SINAPI	CABO DE COBRÉ FLEXIVEL ISOLADO, 4 MM², ANTI-CHAMA 0,6/1,0 KV, PARA CIRCUITOS TERMINAIS - FORNECIMENTO E INSTALAÇÃO. AF_09/2023	INEL - INSTALAÇÃO ELÉTRICA/ELETRIFICAÇÃO E ILUMINAÇÃO EXTERNA	M	1,0000000	6,77	6,77
Composição Auxiliar	88247 SINAPI	AUXILIAR DE ELETRICISTA COM ENCARGOS COMPLEMENTARES	SEDI - SERVIÇOS DIVERSOS	H	0,0390000	22,40	0,87
Composição Auxiliar	88264 SINAPI	ELETRICISTA COM ENCARGOS COMPLEMENTARES	SEDI - SERVIÇOS DIVERSOS	H	0,0390000	30,96	1,20
Insunmo	00001021 SINAPI	CABO DE COBRE, FLEXIVEL, CLASSE 4 OU 5, ISOLACAO EM PVC/A, ANTICHAMA BWF-B, COBERTURA PVC-ST1, ANTICHAMA BWF-B, 1 CONDUTOR, 0,6/1 KV, SECAO NOMINAL 4 MM2	Material	M	1,2434000	3,76	4,67
Insunmo	00021127 SINAPI	FITA ISOLANTE ADESIVA ANTICHAMA, USO ATE 750 V, EM ROLÔ DE 19 MM X 5 M	Material	UN	0,0094000	3,59	0,03
			MO sem LS =>	LS =>	0,00	MO com LS =>	1,42
				Quant. =>	9,0000000	Preço Total =>	14,26

Valor do BDI => 1,62
Quant. => 792,7500000
Valor com BDI => 8,39
Preço Total => 6.651,17

Composição	Código/Banco	Descrição	Tipo	Und	Quant.	Valor Unit	Total
1.5.11 Composição	101525 SINAPI	ENTRADA DE ENERGIA ELÉTRICA, SUBTERRÂNEA, BIFÁSICA, COM CAIXA DE EMBUTIR, CABO DE 10 MM2 E DISJUNTOR DIN 50A (NÃO INCLUSA MURETA DE ALVENARIA). AF_07/2020_P	INEL - INSTALAÇÃO ELÉTRICA/ELÉTRIFICACÃO E ILUMINAÇÃO EXTERNA	UN	1,0000000	1.023,13	1.023,13
Composição Auxiliar	87367 SINAPI	ARGAMASSA TRAÇO 1:1:6 (EM VOLUME DE CIMENTO, CAL E AREIA MÉDIA ÚMIDA) PARA EMBOÇO/MASSA ÚNICA/ASSENTAMENTO DE ALVENARIA DE VEDAÇÃO, PREPARO MANUAL. AF_08/2019	SEDI - SERVIÇOS DIVERSOS	m³	0,0166000	756,11	12,55
Composição Auxiliar	88247 SINAPI	AUXILIAR DE ELETRICISTA COM ENCARGOS COMPLEMENTARES	SEDI - SERVIÇOS DIVERSOS	H	0,1486000	22,40	3,32
Composição Auxiliar	88264 SINAPI	ELETRICISTA COM ENCARGOS COMPLEMENTARES	SEDI - SERVIÇOS DIVERSOS	H	1,3379000	30,96	41,42
Composição Auxiliar	91872 SINAPI	ELETRODUTO RÍGIDO ROSCÁVEL, PVC, DN 32 MM (1"), PARA CIRCUITOS TERMINAIS, INSTALADO EM PAREDE - FORNECIMENTO E INSTALAÇÃO. AF_12/2015	INEL - INSTALAÇÃO ELÉTRICA/ELÉTRIFICACÃO E ILUMINAÇÃO EXTERNA	M	1,3000000	17,86	23,21
Composição Auxiliar	91933 SINAPI	CABO DE COBRE FLEXÍVEL ISOLADO 10 MM², ANTI-CHAMA 0,6/1,0 KV, PARA CIRCUITOS TERMINAIS - FORNECIMENTO E INSTALAÇÃO. AF_12/2015	INEL - INSTALAÇÃO ELÉTRICA/ELÉTRIFICACÃO E ILUMINAÇÃO EXTERNA	M	19,8000000	15,22	301,35
Composição Auxiliar	93666 SINAPI	DISJUNTOR BIPOLAR TIPO DIN, CORRENTE NOMINAL DE 50A - FORNECIMENTO E INSTALAÇÃO. AF_10/2020	INEL - INSTALAÇÃO ELÉTRICA/ELÉTRIFICACÃO E ILUMINAÇÃO EXTERNA	UN	1,0000000	68,66	68,66
Composição Auxiliar	96977 SINAPI	CORDOALHA DE COBRE NU 50 MM², ENTERRADA, SEM ISOLADOR - FORNECIMENTO E INSTALAÇÃO. AF_12/2017	INEL - INSTALAÇÃO ELÉTRICA/ELÉTRIFICACÃO E ILUMINAÇÃO EXTERNA	M	1,9500000	55,25	107,73
Composição Auxiliar	96986 SINAPI	HASTE DE ATERRAMENTO 3/4 PARA SPDA - FORNECIMENTO E INSTALAÇÃO. AF_12/2017	INEL - INSTALAÇÃO ELÉTRICA/ELÉTRIFICACÃO E ILUMINAÇÃO EXTERNA	UN	1,0000000	140,56	140,56
Composição Auxiliar	97668 SINAPI	ELETRODUTO FLEXÍVEL CORRUGADO, PEAD, DN 63 (2") - FORNECIMENTO E INSTALAÇÃO. AF_04/2016	INEL - INSTALAÇÃO ELÉTRICA/ELÉTRIFICACÃO E ILUMINAÇÃO EXTERNA	M	6,3000000	13,19	83,09
Insumo	00011864 SINAPI	CONECTOR METÁLICO TIPO PARAFUSO FENDIDO (SPLIT BOLT), PARA CABOS ATÉ 95 MM2	Material	UN	1,0000000	29,18	29,18
Insumo	00034643 SINAPI	CAIXA DE INSPEÇÃO PARA ATERRAMENTO E PARA RAIOS, EM POLIPROPILENO, DIÂMETRO = 300 MM X ALTURA = 400 MM	Material	UN	1,0000000	33,93	33,93
Insumo	00039809 SINAPI	CAIXA PARA MEDIDOR POLIFÁSICO, EM POLICARBONATO / TERMOPLÁSTICO, PARA ALOJAR 1 DISJUNTOR (PADRÃO DA CONCESSIONÁRIA LOCAL)	Material	UN	1,0000000	178,13	178,13
				MO sem LS =>	152,06		
				Valor do BDI =>	245,85		
				LS =>	0,00	MO com LS =>	152,06
				Valor com BDI =>			1.268,98
				Quant. =>	1,0000000	Preço Total =>	1.268,98

Composição	Código/Banco	Descrição	Tipo	Und	Quant.	Valor Unit	Total
1.5.12 Composição	101632 SINAPI	RELÉ FOTOELÉTRICO PARA COMANDO DE ILUMINAÇÃO EXTERNA 1000 W - FORNECIMENTO E INSTALAÇÃO. AF_08/2020	INEL - INSTALAÇÃO ELÉTRICA/ELÉTRIFICACÃO E ILUMINAÇÃO EXTERNA	UN	1,0000000	35,25	35,25
Composição Auxiliar	88247 SINAPI	AUXILIAR DE ELETRICISTA COM ENCARGOS COMPLEMENTARES	SEDI - SERVIÇOS DIVERSOS	H	0,0168000	22,40	0,37

Razão Social
CNPJ:

Composição Auxiliar	88264 SINAPI	ELETRICISTA COM ENCARGOS COMPLEMENTARES	SEDI - SERVIÇOS DIVERSOS	H	0,0168000	30,96	0,52
Insumo	00002510 SINAPI	RELE FOTOELETRICO INTERNO E EXTERNO BIVOLT 1000 W, DE CONECTOR, SEM BASE	Material	UN	1,0000000	34,29	34,29
Insumo	00021127 SINAPI	FITA ISOLANTE ADESIVA ANTICHAMA, USO ATE 750 V, EM ROLO DE 19 MM X 5 M	Material	UN	0,0210000	3,59	0,07
			MO sem LS =>	LS =>	0,00	MO com LS =>	0,61
			Valor do BDI =>			Valor com BDI =>	43,72
			Quant. =>		4,0000000	Preço Total =>	174,88

1.5.13	Código/Banco	Descrição	Tipo	Und	Quant	Valor Unit	Total
Composição Auxiliar	4419 ORSE	Mureta de alvenaria 1,50 x 0,60m	Muros	un	1,0000000	207,28	207,28
Composição Auxiliar	91 ORSE	Alvenaria pedra calcarea argamassada c/ cimento e areia traço t-4 (1:5) - 1 saco cimento 50kg / 5 pediditas areia dim. 0,35x0,45x0,23m - Confeção mecânica e transporte	Alvenarias de Pedra e Concretos para Fundações	m³	0,0360000	504,59	18,16
Composição Auxiliar	96 ORSE	Concreto simples usinado fck=15mpa, bombeado, lançado e adensado em superestrutura	Alvenarias de Pedra e Concretos para Fundações	m³	0,0060000	529,38	3,17
Composição Auxiliar	115 ORSE	Forma plana para estruturas, em compensado resinado de 12mm, 02 usos, inclusive escoramento - Revisada 07.2015	Formas	m²	0,2600000	137,77	35,82
Composição Auxiliar	140 ORSE	Aço CA - 50 Ø 6,3 a 12,5mm, inclusive corte, dobragem, montagem e colocação de ferragens nas formas, para superestruturas e fundações - R1	Armaduras Convencionais	kg	0,4800000	14,25	6,84
Composição Auxiliar	160 ORSE	Alvenaria bloco concreto vedação 9x19x39cm, e= 0,09m, com argamassa traço f5 - 1:2:8 (cimento/cal/areia), junta de 1,0cm - Rev.06	Alvenarias de Vedação	m²	0,9000000	62,59	56,33
Composição Auxiliar	2497 ORSE	Escavação manual de vala ou cava em material de 1ª categoria, profundidade até 1,50m	Escavação Manual em Área Urbana	m³	0,0240000	50,22	1,20
Composição Auxiliar	3310 ORSE	Chapisco em parede com argamassa traço t1 - 1:3 (cimento / areia) - Revisado 08/2015	Conversão InfoWOrc	m²	1,8000000	7,02	12,63
Composição Auxiliar	3316 ORSE	Raboco ou emboço externo, de parede, com argamassa traço f5 - 1:2:8 (cimento / cal / areia), espessura 2,5 cm	Conversão InfoWOrc	m²	1,8000000	40,63	73,13
			MO sem LS =>	LS =>	0,00	MO com LS =>	89,48
			Valor do BDI =>			Valor com BDI =>	257,08
			Quant. =>		1,0000000	Preço Total =>	257,08

1.5.14	Código/Banco	Descrição	Tipo	Und	Quant	Valor Unit	Total
Composição	101876 SINAPI	QUADRO DE DISTRIBUIÇÃO DE ENERGIA EM PVC, DE EMBUTIR, SEM BARRAMENTO, PARA 6 DISJUNTORES - FORNECIMENTO E INSTALAÇÃO. AF_10/2020	INEL - INSTALAÇÃO ELÉTRICA/ELETRIFICAÇÃO E ILUMINAÇÃO EXTERNA	UN	1,0000000	76,45	76,45
Composição Auxiliar	87367 SINAPI	ARGAMASSA TRAÇO 1:1:6 (EM VOLUME DE CIMENTO, CAL E AREIA MÉDIA ÚMIDA) PARA EMBOÇO/MASSA ÚNICA/ASSENTAMENTO DE ALVENARIA DE VEDAÇÃO, PREPARO MANUAL. AF_08/2019	SEDI - SERVIÇOS DIVERSOS	m³	0,0044000	756,11	3,32

Razão Social
CNPJ:

Composição	Código/Banco	Descrição	Und	Quant.	Valor Unit	Total
Auxiliar	88247 SINAPI	AUXILIAR DE ELETRICISTA COM ENCARGOS COMPLEMENTARES	H	0,3259000	22,40	7,30
Composição	88264 SINAPI	ELETRICISTA COM ENCARGOS COMPLEMENTARES	H	0,3259000	30,96	10,08
Auxiliar	00039795 SINAPI	QUADRO DE DISTRIBUICAO, SEM BARRAMENTO, EM PVC, DE EMBUTIR, PARA 6 DISJUNTORES NEMA OU 8 DISJUNTORES DIN	UN	1,0000000	55,75	55,75
			MO sem LS =>	12,60	MO com LS =>	12,60
			Valor do BDI =>	18,37	Valor com BDI =>	94,82
			Quant. =>	1,0000000	Preço Total =>	94,82

1.5.15	Código/Banco	Descrição	Und	Quant.	Valor Unit	Total
Composição	96985 SINAPI	HASTE DE ATERRAMENTO 5/8 PARA SPDA - FORNECIMENTO E INSTALACAO AF_12/2017	UN	1,0000000	94,23	94,23
Auxiliar	88247 SINAPI	AUXILIAR DE ELETRICISTA COM ENCARGOS COMPLEMENTARES	H	0,2531000	22,40	5,66
Auxiliar	88264 SINAPI	ELETRICISTA COM ENCARGOS COMPLEMENTARES	H	0,2531000	30,96	7,89
Composição	00003379 SINAPI	ITEM PROCESSO DE DESATIVACAO! HASTE DE ATERRAMENTO EM ACO COM 3,00 M DE COMPRIMENTO E DN = 5/8", REVESTIDA COM BAIXA CAMADA DE COBRE, SEM CONECTOR	UN	1,0000000	80,74	80,74
			MO sem LS =>	9,29	MO com LS =>	9,29
			Valor do BDI =>	22,64	Valor com BDI =>	116,87
			Quant. =>	3,0000000	Preço Total =>	350,61

1.5.16	Código/Banco	Descrição	Und	Quant.	Valor Unit	Total
Composição	98111 SINAPI	CAIXA DE INSPECÃO PARA ATERRAMENTO, CIRCULAR, EM POLETILENO, DIAMETRO INTERNO = 0,3 M. AF_12/2020	UN	1,0000000	44,16	44,16
Auxiliar	101618 SINAPI	PREPARO DE FUNDO DE VALA COM LARGURA MENOR QUE 1,5 M, COM CAMADA DE AREIA, LANÇAMENTO MANUAL. AF_08/2020	m²	0,0141000	260,38	3,67
Auxiliar	88309 SINAPI	PEDREIRO COM ENCARGOS COMPLEMENTARES	H	0,1384000	30,60	4,23
Composição	88316 SINAPI	SERVENTE COM ENCARGOS COMPLEMENTARES	H	0,1088000	21,47	2,33
Auxiliar	00034643 SINAPI	CAIXA DE INSPECACAO PARA ATERRAMENTO E PARA RAIOS, EM POLIPROPILENO, DIAMETRO = 300 MM X ALTURA = 400 MM	UN	1,0000000	33,93	33,93
			MO sem LS =>	5,78	MO com LS =>	5,78
			Valor do BDI =>	10,61	Valor com BDI =>	54,77
			Quant. =>	3,0000000	Preço Total =>	164,31

1.5.17	Código/Banco	Descrição	Und	Quant.	Valor Unit	Total
Composição	93664 SINAPI	DISJUNTOR BIPOLAR TIPO DIN, CÔRRENTE NÔMINAL DE 32A - FORNECIMENTO E INSTALACAO. AF_10/2020	UN	1,0000000	58,10	58,10
Auxiliar	88247 SINAPI	AUXILIAR DE ELETRICISTA COM ENCARGOS COMPLEMENTARES	H	0,1823000	22,40	4,08

Composição	Código/Banco	Descrição	Unid	Quant	Valor Unit	Total
Auxiliar	88264 SINAPI	ELETRICISTA COM ENCARGOS COMPLEMENTARES	H	0,1823000	30,96	5,64
Insumo	00001573 SINAPI	TERMINAL A COMPRESSAO EM COBRE ESTANHADO PARA CABO 6 MM2, 1 Material FURO E 1 COMPRESSAO, PARA PARAFUSO DE FIXACAO M6	UN	2,0000000	1,40	2,80
Insumo	00034616 SINAPI	DISJUNTOR TIPO DIMIEC, BIPOLAR DE 6 ATÉ 32A	UN	1,0000000	45,58	45,58
			LS =>	0,00	MO com LS =>	6,68
					Valor com BDI =>	72,06
			Quant. =>	6,0000000	Preço Total =>	432,36

1.5.18	Código/Banco	Descrição	Unid	Quant	Valor Unit	Total
Composição	72253 SINAPI	CABO DE COBRE NÚ 35MM2 - FORNECIMENTO E INSTALAÇÃO	M	1,0000000	46,00	46,00
Auxiliar	88247 SINAPI	AUXILIAR DE ELETRICISTA COM ENCARGOS COMPLEMENTARES	H	0,2100000	22,40	4,70
Composição	88264 SINAPI	ELETRICISTA COM ENCARGOS COMPLEMENTARES	H	0,2100000	30,96	6,50
Auxiliar	00000863 SINAPI	CABO DE COBRE NU 35 MM2 MEIO-DURO	M	1,0200000	34,12	34,80
			LS =>	0,00	MO com LS =>	7,70
					Valor com BDI =>	57,05
			Quant. =>	9,0000000	Preço Total =>	513,45

1.5.19	Código/Banco	Descrição	Unid	Quant	Valor Unit	Total
Composição	9163 ORSE	Poste auxiliar p/entrada energia, monofásico, ferro galvanizado d=3" e h=5,0m, completo	un	1,0000000	972,82	972,82
Auxiliar	95 ORSE	Concreto simples fabricado na obra, fck=13,5 mpa, lançado e adensado	m³	0,0900000	561,91	50,57
Composição	2497 ORSE	Escavação manual de vala ou cava em material de 1ª categoria, profundidade até 1,50m	m³	0,0900000	50,22	4,51
Composição	10549 ORSE	Encargos Complementares - Servente	h	1,5000000	3,71	5,56
Composição	10550 ORSE	Encargos Complementares - Pedreiro	h	1,5000000	3,57	5,35
Auxiliar	6616 ORSE	Braquete monofásico	un	1,0000000	7,47	7,47
Insumo	00004750 SINAPI	PEDREIRO	H	1,5000000	21,79	32,68
Insumo	00006111 SINAPI	SERVENTE DE OBRAS	H	1,5000000	13,03	19,54
Insumo	00021015 SINAPI	TUBO ACO GALVANIZADO COM COSTURA, CLASSE LEVE, DN 80 MM (3"), E = 3,35 MM, 7,32" KG/M (NBR 5580)	M	6,0000000	141,19	847,14
			LS =>	0,00	MO com LS =>	66,42
					Valor com BDI =>	1.206,58
			Quant. =>	1,0000000	Preço Total =>	1.206,58

Razão Social
CNPJ:

1.5.20	Código/Banco	Descrição	Tipo	Und	Quant.	Valor Unit.	Total
Composição	09.02.043 FDE	DPS - DISPOSITIVO PROTEÇÃO CONTRA SURTOS (ENERGIA)	Entrada em baixa tensão	UN	1,00000000	214,78	214,78
Insumo	1.01.15 FDE	ELETRICISTA	Mão de Obra	H	0,90000000	23,21	20,88
Insumo	1.01.16 FDE	AJUDANTE ELETRICISTA	Mão de Obra	H	0,90000000	18,84	16,95
Insumo	4.45.10 FDE	DPS - DISPOSITIVO DE PROT. CONTRA SURTOS 40 KA	Material	UN	1,00000000	176,95	176,95
			MO sem LS =>	LS =>	0,00	MO com LS =>	37,83
			Valor do BDI =>			Valor com BDI =>	266,39
				Quant. =>	3,00000000	Preço Total =>	799,17

1.5.21	Código/Banco	Descrição	Tipo	Und	Quant.	Valor Unit.	Total
Composição	93666 SINAPI	DISJUNTOR BIPOLAR TIPO DIN, CORRENTE NOMINAL DE 50A - FORNECIMENTO E INSTALAÇÃO. AF. 10/2020	INEL - INSTALAÇÃO ELÉTRICA/ELETRIFICAÇÃO E SEDI: SERVIÇOS DIVERSOS	UN	1,00000000	68,66	68,66
Auxiliar	88247 SINAPI	AUXILIAR DE ELETRICISTA COM ENCARGOS COMPLEMENTARES	SEDI: SERVIÇOS DIVERSOS	H	0,37840000	22,40	8,47
Auxiliar	88264 SINAPI	ELETRICISTA COM ENCARGOS COMPLEMENTARES	SEDI: SERVIÇOS DIVERSOS	H	0,37840000	30,95	11,71
Insumo	00001575 SINAPI	TERMINAL A COMPRESSAO EM COBRE ESTANHADO PARA CABO 16 MM2, 1 FURO E 1 COMPRESSAO, PARA PARAFUSO DE FIXACAO M6	Material	UN	2,00000000	1,80	3,60
Insumo	00034623 SINAPI	DISJUNTOR TIPO DIN/IEC, BIPOLAR 40 ATE 50A	Material	UN	1,00000000	44,88	44,88
			MO sem LS =>	LS =>	0,00	MO com LS =>	13,88
			Valor do BDI =>			Valor com BDI =>	85,15
				Quant. =>	1,00000000	Preço Total =>	85,15

1.5.22	Código/Banco	Descrição	Tipo	Und	Quant.	Valor Unit.	Total
Composição	21.003.0053-01 EMOP	POSTE DE ACO RETO, CONICO CONTINUO, ALTURA DE 3,50M, COM SAPATA E BASE (PADRAO RIO CIDADE CATETE), FORNECIMENTO	21	UN	1,00000000	1.920,00	1.920,00
Insumo	11460 EMOP	POSTE DE ACO RETO, CONICO CONTINUO, COM ALTURA DE 3,50M, COM SAPATA CIRCULAR	Equipamento para Aquisição Permanente	UN	1,00000000	1.920,00	1.920,00
			MO sem LS =>	LS =>	0,00	MO com LS =>	0,00
			Valor do BDI =>			Valor com BDI =>	2.381,37
				Quant. =>	6,00000000	Preço Total =>	14.286,22

1.5.23	Código/Banco	Descrição	Tipo	Und	Quant.	Valor Unit.	Total
Composição	060057 SBC	LUMINARIA PUBLICA SUPER LED TIPO PETALA 100W 6500K	INSTALACOES ELÉTRICAS LUMINARIAS	UN	1,00000000	196,80	196,80
Auxiliar	88247 SINAPI	AUXILIAR DE ELETRICISTA COM ENCARGOS COMPLEMENTARES	SEDI: SERVIÇOS DIVERSOS	H	1,06300000	22,40	23,81
Auxiliar	88264 SINAPI	ELETRICISTA COM ENCARGOS COMPLEMENTARES	SEDI: SERVIÇOS DIVERSOS	H	1,06300000	30,95	32,91

Razão Social
CNPJ:

Insumo	000366 SBC	LUMINARIA PUBLICA COB SUPER LED TIPO PETALA 100W 6500K BRANC	Material	UN	1,00000000	139,99	139,99
Insumo	003420 SBC	FITA ISOLANTE HIGHLAND ADESIVA 19m x 20mm	Material	M	0,10000000	0,90	0,09
			MO sem LS =>	LS =>	0,00	MO com LS =>	39,02
			Valor do BDI =>			Valor com BDI =>	244,09
				Quant. =>	12,00000000	Preço Total =>	2.929,08

1.5.24 Composição	Código Banco	Descrição	Tipo	Und	Quant.	Valor Unit	Total
	ED-15114 SETOP	DISJUNTOR DE PROTEÇÃO DIFERENCIAL RESIDUAL (DR) BIPOLAR, TIPO DIN, CORRENTE NOMINAL DE 25A, ALTA SENSIBILIDADE, CORRENTE DIFERENCIAL RESIDUAL NOMINAL COM ATUAÇÃO DE 30MA	ED-	un	1,00000000	126,27	126,27
A	Código Banco	Equipamentos					

B	Código Banco	Mão de Obra					
(A) Total:							0,00
(B) Total:							0,00

Custo Horário de Execução (A) + (B): 0,00
 (D) Produção da Equipe: 1,00
 Custo Unitário de Execução [(A) + (B)] / (D): 0,00

F	Banco	Código	Material	Unidade	Custo Unitário	Quantidade	Custo Horário
Insumo	SETOP	MATED-15233	DISJUNTOR DE PROTEÇÃO (TIPO: DR BIPOLAR CORRENTE: 25A SENSIBILIDADE: 30MA)	un	111,57	1,00000000	111,57
(F) Total:							111,57

G	Banco	Código	Serviços	Unidade	Custo Unitário	Quantidade	Custo Horário
Anuidade Auxiliar	SETOP	ED-50362	AJUDANTE DE ELETRICISTA COM ENCARGOS COMPLEMENTARES	hora	22,34	0,29333333	6,55
Anuidade Auxiliar	SETOP	ED-50373	ELETRICISTA COM ENCARGOS COMPLEMENTARES	hora	27,80	0,29333333	8,15
(G) Total:							14,70

MO sem LS => 11,41
 Valor do BDI => 30,34
 MO com LS => 11,41
 Valor com BDI => 156,61
 Quant. => 2,00000000
 Preço Total => 313,22

1.6		CANTEIROS E MURETA					18.786,37
1.6.1	Código Banco	Descrição	Tipo	Und	Quant.	Valor Unit	Total

Razão Social
CNPJ:

Composição	Código Banco	Descrição	Und	Quant.	Valor Unit	Total
Composição	87878 SINAPI	CHAPISCO APLICADO EM ALVENARIAS E ESTRUTURAS DE CONCRETO INTERNAS, COM COLHER DE PEDREIRO. ARGAMASSA TRAÇO 1:3 COM PREPARO MANUAL. AF_06/2014	m²	1,0000000	5,20	5,20
Composição Auxiliar	87377 SINAPI	ARGAMASSA TRAÇO 1:3 (EM VOLUME DE CIMENTO E AREIA GROSSA ÚMIDA) PARA CHAPISCO CONVENCIONAL, PREPARO MANUAL. AF_08/2019	m²	0,0037000	697,94	2,58
Composição Auxiliar	88309 SINAPI	PEDREIRO COM ENCARGOS COMPLEMENTARES	H	0,0681000	30,60	2,08
Composição Auxiliar	88316 SINAPI	SERVELENTE COM ENCARGOS COMPLEMENTARES	H	0,0255000	21,47	0,54
		MO sem LS => 2,38	LS =>	0,00	MO com LS =>	2,38
		Valor do BDI => 1,24			Valor com BDI =>	6,44
			Quant. =>	120,0000000	Preço Total =>	772,80

1.6.2	Código Banco	Descrição	Und	Quant.	Valor Unit	Total
Composição	87529 SINAPI	MASSA ÚNICA, PARA RECEBIMENTO DE PINTURA, EM ARGAMASSA TRAÇO 1:2:8. PREPARO MECÂNICO COM BETONEIRA 400L, APLICADA MANUALMENTE EM FACES INTERNAS DE PAREDES, ESPESSURA DE 20MM, COM EXECUÇÃO DE TALISCAS. AF_06/2014	m²	1,0000000	43,64	43,64
Composição Auxiliar	87292 SINAPI	ARGAMASSA TRAÇO 1:2:8 (EM VOLUME DE CIMENTO, CAL E AREIA MÉDIA ÚMIDA) PARA EMBOCO/MASSA ÚNICA/ASSENTAMENTO DE ALVENARIA DE VEDAÇÃO, PREPARO MECÂNICO COM BETONEIRA 400 L. AF_08/2019	m²	0,0376000	680,65	25,39
Composição Auxiliar	88309 SINAPI	PEDREIRO COM ENCARGOS COMPLEMENTARES	H	0,4700000	30,60	14,38
Composição Auxiliar	88316 SINAPI	SERVELENTE COM ENCARGOS COMPLEMENTARES	H	0,1710000	21,47	3,67
		MO sem LS => 16,63	LS =>	0,00	MO com LS =>	16,63
		Valor do BDI => 10,48			Valor com BDI =>	54,12
			Quant. =>	120,0000000	Preço Total =>	6.494,40

1.6.3	Código Banco	Descrição	Und	Quant.	Valor Unit	Total
Composição	103325 SINAPI	ALVENARIA DE VEDAÇÃO DE BLOCOS CERÂMICOS FURADOS NA VERTICAL DE 14X19X39 CM (ESPESURA 14 CM) E ARGAMASSA DE ASSENTAMENTO COM PREPARO MANUAL. AF_12/2021	m²	1,0000000	77,09	77,09
Composição Auxiliar	87369 SINAPI	ARGAMASSA TRAÇO 1:2:8 (EM VOLUME DE CIMENTO, CAL E AREIA MÉDIA ÚMIDA) PARA EMBOCO/MASSA ÚNICA/ASSENTAMENTO DE ALVENARIA DE VEDAÇÃO, PREPARO MANUAL. AF_08/2019	m²	0,0118000	770,05	9,08
Composição Auxiliar	88309 SINAPI	PEDREIRO COM ENCARGOS COMPLEMENTARES	H	0,8600000	30,60	26,31
Composição Auxiliar	88316 SINAPI	SERVELENTE COM ENCARGOS COMPLEMENTARES	H	0,4300000	21,47	9,23
Insumo	00034547 SINAPI	TELA DE AÇO SOLDADA GALVANIZADA ZINCADADA PARA ALVENARIA, FIO D Material = "1,20 A 1,70" MM, MALHA 15 X 15 MM, (C X L) "50 X 12" CM	M	0,4200000	3,47	1,45

Razão Social
CNPJ:

Insumo	00037395 SINAPI	PIÑO DE AÇO COM FURO, HASTE = 27 MM (AÇAO DIRETA)	Material	CENTO	0,01000000	70,28	0,70
Insumo	00037593 SINAPI	BLOCO CERÂMICO / TIJOLO VAZADO PARA ALVENARIA DE VEDACAO, FURUS NA VERTICAL, 14 X 19 X 39 CM (NBR 15270)	Material	UN	13,60000000	2,23	30,32
			MO sem LS => Valor do BDI =>	LS =>	0,00	MO com LS => Valor com BDI =>	26,61 95,61
				Quant. =>	13,50000000	Preço Total =>	1.290,73

1.6.4	Código/Banco	Descrição	Tipo	Und	Quant.	Valor Unit	Total
Composição	2204 ORSE	Revestimento cerâmico para piso ou parede, 45 x 45 cm, alta resistência, linha porcelanato progetto, Portobello ou similar, aplicado com argamassa industrializada ac-iii, rejuntado, exclusive regularização de base ou emboço	Pisos Cerâmicos	m²	1,00000000	196,70	196,70
Composição Auxiliar	4303 ORSE	Argamassa Industrializada AC-III Vol. massa ou similar	Argamassas	kg	4,50000000	2,04	9,18
Composição Auxiliar	10549 ORSE	Encargos Complementares - Servente	Provisórios	h	0,45000000	3,71	1,66
Composição Auxiliar	10550 ORSE	Encargos Complementares - Pedreiro	Provisórios	h	0,55000000	3,57	1,96
Insumo	2516 ORSE	Cerâmica 45 x 45 cm, Portobello, linha progetto porcelanato branco tu polido, ou similar m2	Material	m²	1,05000000	156,89	164,73
Insumo	2540 ORSE	Rejunte colorido flexível para revestimentos cerâmicos	Material	kg	0,38000000	3,50	1,33
Insumo	00004750 SINAPI	PEDREIRO	Mão de Obra	H	0,55000000	21,79	11,98
Insumo	00006111 SINAPI	SERVENTE DE OBRAS	Mão de Obra	H	0,45000000	13,03	5,86
			MO sem LS => Valor do BDI =>	LS =>	0,00	MO com LS => Valor com BDI =>	18,24 243,96
				Quant. =>	17,20000000	Preço Total =>	4.196,11

1.6.5	Código/Banco	Descrição	Tipo	Und	Quant.	Valor Unit	Total
Composição	95305 SINAPI	TEXTURA ACRILICA, APLICAÇÃO MANUAL EM PAREDE, UMA DEMÃO AF 04/2023	PINT - PINTURAS	m²	1,00000000	12,61	12,61
Composição Auxiliar	88310 SINAPI	PINTOR COM ENCARGOS COMPLEMENTARES	SEDI - SERVIÇOS DIVERSOS	H	0,15410000	31,80	4,90
Composição Auxiliar	88316 SINAPI	SERVENTE COM ENCARGOS COMPLEMENTARES	SEDI - SERVIÇOS DIVERSOS	H	0,05140000	21,47	1,10
Insumo	00038877 SINAPI	MASSA PREMIUM PARA TEXTURA LISA DE BASE ACRILICA, USO INTERNO E EXTERNO	Material	KG	1,10740000	5,97	6,61
			MO sem LS => Valor do BDI =>	LS =>	0,00	MO com LS => Valor com BDI =>	4,08 15,64
				Quant. =>	130,30000000	Preço Total =>	2.037,89

1.6.6	Código/Banco	Descrição	Und	Quant.	Valor Unit	Total
-------	--------------	-----------	-----	--------	------------	-------

Razão Social
CNPJ.

Composição	88489; SINAPI	PINTURA LATEX ACRILICA PREMIUM, APLICAÇÃO MANUAL EM PAREDES, PINT - PINTURAS DUAS DEMÃOS. AF_04/2023	m²	1,0000000	12,05	12,05
Composição Auxiliar	88310; SINAPI	PINTOR COM ENCARGOS COMPLEMENTARES	H	0,1631000	31,80	5,16
Composição Auxiliar	88316; SINAPI	SERVENTE COM ENCARGOS COMPLEMENTARES	H	0,0544000	21,47	1,16
Insumo	00007356; SINAPI	TINTA LATEX ACRILICA PREMIUM, COR BRANCO FOSCO	L	0,2285000	25,03	5,71
			MO sem LS =>	0,00	MO com LS =>	4,32
			Valor do BDI =>		Valor com BDI =>	14,94
			Quant. =>	130,3000000	Preço Total =>	1.946,63

1.6.7	Código/Banco	Descrição	Tipo	Und	Quant.	Valor Unit	Total
Composição	2667; ORSE	Calha semi-circular em concreto pré-moldado d=40cm	Entradas e Saídas D'água	m	1,0000000	63,81	63,81
Composição Auxiliar	1903; ORSE	Argamassa cimento e areia traço 1:1:3 - 1 saco cimento/50kg/3 pedras/ areia dim 0,35 x 0,45 x 0,23 m - Confeccão mecânica e transporte	Argamassas	m³	0,0035000	367,68	1,98
Composição Auxiliar	10549; ORSE	Encargos Complementares - Servente	Provisórios	h	0,8000000	3,71	2,96
Composição Auxiliar	10550; ORSE	Encargos Complementares - Pedreiro	Provisórios	h	0,2500000	3,57	0,89
Insumo	54; ORSE	Encarregado de turma - SICRO h	Mão de Obra	h	0,2500000	18,23	4,55
Insumo	00004750; SINAPI	PEDREIRO	Mão de Obra	H	0,2500000	21,79	5,44
Insumo	00006111; SINAPI	SERVENTE DE OBRAS	Mão de Obra	H	0,8000000	13,03	10,42
Insumo	00010542; SINAPI	CALHACANALETA DE CONCRETO SIMPLES, TIPO MEIA CANA, DIAMETRO DE 40 CM, PARA AGUA PLUVIAL	Material	M	1,0000000	37,57	37,57
			MO sem LS =>	0,00	MO com LS =>	20,59	20,59
			Valor do BDI =>		Valor com BDI =>	79,14	79,14
			Quant. =>	12,7000000	Preço Total =>	1.005,07	1.005,07

1.6.8	Código/Banco	Descrição	Tipo	Und	Quant.	Valor Unit	Total
Composição	92210; SINAPI	TUBO DE CONCRETO PARA REDES COLETORAS DE ÁGUAS PLUVIAIS, DIAMETRO DE 400 MM, JUNTA RIGIDA, INSTALADO EM LOCAL COM BAIXO NIVEL DE INTERFERÊNCIAS - FORNECIMENTO E ASSENTAMENTO.	ASTU - ASSENTAMENTO DE TUBOS E PECAS	M	1,0000000	186,82	186,82
Composição Auxiliar	5631; SINAPI	AF_12/2015 ESCAVADEIRA HIDRÁULICA SOBRE ESTEIRAS CAÇAMBA 0,80 M3 PESO OPERACIONAL 17 T POTENCIA BRUTA 111 HP - CHP DIURNO. AF_06/2014	CHOR - CUSTOS HORARIOS DE MAQUINAS E EQUIPAMENTOS	CHP	0,0740000	208,94	15,46
Composição Auxiliar	5632; SINAPI	ESCAVADEIRA HIDRÁULICA SOBRE ESTEIRAS CAÇAMBA 0,80 M3 PESO OPERACIONAL 17 T POTENCIA BRUTA 111 HP - CHP DIURNO. AF_06/2014	CHOR - CUSTOS HORARIOS DE MAQUINAS E EQUIPAMENTOS	CHP	0,1550000	95,12	14,74
Composição Auxiliar	88246; SINAPI	ASSENTADOR DE TUBOS COM ENCARGOS COMPLEMENTARES	SEDI - SERVIÇOS DIVERSOS	HI	0,3460000	50,29	17,40
Composição Auxiliar	88316; SINAPI	SERVENTE COM ENCARGOS COMPLEMENTARES	SEDI - SERVIÇOS DIVERSOS	HI	0,6920000	21,47	14,85

Razão Social
CNPJ:

Composição:	896291 SINAPI	ARGAMASSA TRACON 3 (EM VOLUME DE CIMENTO E ÁREA MÉDIA)	SEDI - SERVIÇOS DIVERSOS	709,08	1241
Atualiz:	00007745 SINAPI	UNIDADE PREPARO MANUAL VAF 08/2019	m	0,0020000	
Insumo		TUBO DE CONCRETO ARMADO PARA AGUAS PLUVIAIS, CLASSE PA-1, COM ENCAIXE PONTA E BOLSA, DIAMETRO NOMINAL DE 400 MM	M	1,0300000	122,96
		MO sem LS =>	LS =>	0,00	31,76
		Valor do BDI =>			44,89
		Quant. =>		4,5000000	231,71
		Preço Total =>			1.042,69

1.7 PARQUE INFANTIL							
Composição	Código Banco	Descrição	Tipo	Und	Quant.	Valor Unit	Total
	181441 SIURB	PLAYGROUND BRINQUEDOS DE MADEIRA - CASA TARZAN COM RAMPA ESCALADA, ESCORREGADOR, PONTE E ESCADA MARINHEIRO	Edificações	UN	1,0000000	6.498,20	6.498,20
Insumo	79820 SIURB	PLAYGROUND-BRINQUEDOS DE MADEIRA-CASA TARZAN COM RAMPA ESCALADA, ESCORREGADOR, PONTE E ESCADA MARINHEIRO-COLOCADO	Material	Un	1,0000000	6.498,20	6.498,20
		MO sem LS =>		LS =>	0,00	MO com LS =>	0,00
		Valor do BDI =>			1.561,51	Valor com BDI =>	8.059,71
		Quant. =>			1,0000000	Preço Total =>	8.059,71

1.8 ACADEMIA DA SAÚDE E BUSTO							
Composição	Código Banco	Descrição	Tipo	Und	Quant.	Valor Unit	Total
	00042437 SINAPI	ROTACAO VERTICAL DUPL0, EM TUBO DE AÇO CARBONO, PINTURA NO PROCESSO ELETROSTATICO - EQUIPAMENTO DE GINASTICA PARA ACADEMIA AO AR LIVRE / ACADEMIA DA TERCEIRA IDADE - ATI	Material	UN	1,0000000	1.843,37	1.843,37
		MO sem LS =>		LS =>	0,00	MO com LS =>	0,00
		Valor do BDI =>			442,96	Valor com BDI =>	2.286,33
		Quant. =>			1,0000000	Preço Total =>	2.286,33

1.9 ACADEMIA DA SAÚDE E BUSTO							
Composição	Código Banco	Descrição	Tipo	Und	Quant.	Valor Unit	Total
	00042436 SINAPI	SURF DUPL0, EM TUBO DE AÇO CARBONO, PINTURA NO PROCESSO ELETROSTATICO - EQUIPAMENTO DE GINASTICA PARA ACADEMIA AO AR LIVRE / ACADEMIA DA TERCEIRA IDADE - ATI	Material	UN	1,0000000	2.701,34	2.701,34
		MO sem LS =>		LS =>	0,00	MO com LS =>	0,00
		Valor do BDI =>			649,13	Valor com BDI =>	3.350,47
		Quant. =>			1,0000000	Preço Total =>	3.350,47

Insunmo	00042429 SINAPI	ESQUI TRIPLO, EM TUBO DE AÇO CARBONO, PINTURA NO PROCESSO ELETROSTATICO - EQUIPAMENTO DE GINASTICA PARA ACADEMIA AO AR LIVRE / ACADEMIA DA TERCEIRA IDADE - ATI	Material	UN	1,0000000	6.025,10	6.025,10
			MO sem LS =>	LS =>	0,00	MO com LS =>	0,00
			Valor do BDI =>		1.447,83	Valor com BDI =>	7.472,93
				Quant. =>	1,0000000	Preço Total =>	7.472,93

1.8.4	Código/Banco	Descrição	Tipo	Und	Quant.	Valor Unit	Total
Composição	11090 ORSE	Equipamento de ginástica - abdominal duplo - galvanizado - Rev 01	Urbanização de Parques e Praças	un	1,0000000	3.434,06	3.434,06
Composição Auxiliar	95 ORSE	Concreto simples fabricado na obra, fck=13,5 mpa, lançado e adensado.	Alvenarias de Pedra e Concretos para Fundações	m³	0,0640000	561,91	35,96
Composição Auxiliar	10549 ORSE	Encargos Complementares - Servente	Provisórios	h	1,0000000	3,741	3,741
Composição Auxiliar	10550 ORSE	Encargos Complementares - Pedreiro	Provisórios	h	1,0000000	3,57	3,57
Insunmo	11954 ORSE	Equipamento de ginástica - abdominal duplo - galvanizado un	Material	un	1,0000000	3.356,00	3.356,00
Insunmo	00004750 SINAPI	PEDREIRO	Mão de Obra	H	1,0000000	21,79	21,79
Insunmo	00006111 SINAPI	SERVENTE DE OBRAS	Mão de Obra	H	1,0000000	13,03	13,03
			MO sem LS =>	LS =>	0,00	MO com LS =>	42,42
			Valor do BDI =>		825,20	Valor com BDI =>	4.259,26
				Quant. =>	1,0000000	Preço Total =>	4.259,26

1.8.5	Código/Banco	Descrição	Tipo	Und	Quant.	Valor Unit	Total
Composição	030251 SBC	CONCRETO USINADO BOMBÁVEL fck=20MPa SAPATAS FUNDACOES	FUNDACOES DIRETAS	m²	1,0000000	792,22	792,22
Composição Auxiliar	88243 SINAPI	AJUDANTE ESPECIALIZADO COM ENCARGOS COMPLEMENTARES	SEDI - SERVICOS DIVERSOS	H	3,8360000	22,04	84,54
Composição Auxiliar	88304 SINAPI	OPERADOR DE USINA DE ASFALTO DE SOLOS OU DE CONCRETO COM ENCARGOS COMPLEMENTARES	SEDI - SERVICOS DIVERSOS	H	2,1920000	33,72	73,91
Insunmo	008420 SBC	CONCRETO USINADO 20,0 MPa BOMBÁVEL	Material	m³	1,0000000	593,77	593,77
Insunmo	021774 SBC	TAXA BOMBA (a partir 15MPa) PARA CONCRETO USINADO	Material	m³	1,0000000	40,00	40,00
			MO sem LS =>	LS =>	0,00	MO com LS =>	111,48
			Valor do BDI =>		190,37	Valor com BDI =>	982,59
				Quant. =>	1,2000000	Preço Total =>	1.179,10

1.8.6	Código/Banco	Descrição	Tipo	Und	Quant.	Valor Unit	Total
Composição	87878 SINAPI	CHAPISCO APLICADO EM ALVENARIAS E ESTRUTURAS DE CONCRETO INTERNAS, COM COLHER DE PEDREIRO. ARGAMASSA TRAÇO 1:3 COM PREPARO MANUAL. AF_06/2014	REVE - REVESTIMENTO E TRATAMENTO DE SUPERFICIES	m²	1,0000000	5,20	5,20

Razão Social
CNPJ:

Composição Auxiliar	87377 SINAPI	ARGAMASSA TRAÇO 1:3 (EM VOLUME DE CIMENTO E AREIA GROSSA ÚMIDA) PARA CHAPISCO CONVENCIONAL, PREPARO MANUAL. AF_08/2019	SEDI - SERVIÇOS DIVERSOS	m²	0,0037000	697,94	2,58
Composição Auxiliar	88309 SINAPI	PEDREIRO COM ENCARGOS COMPLEMENTARES	SEDI - SERVIÇOS DIVERSOS	H	0,0681000	30,60	2,08
Composição Auxiliar	88316 SINAPI	SERVENTE COM ENCARGOS COMPLEMENTARES	SEDI - SERVIÇOS DIVERSOS	H	0,0255000	21,47	0,54
		MO sem LS =>	LS =>		0,00	MO com LS =>	2,38
		Valor do BDI =>	Valor do BDI =>			Valor com BDI =>	6,44
			Quant. =>		1,8000000	Preço Total =>	11,59

1.8.7	Código/Banco	Descrição	Tipo	Und	Quant.	Valor Unit.	Total
Composição	87529 SINAPI	MASSA ÚNICA, PARA RECEBIMENTO DE PINTURA, EM ARGAMASSA TRAÇO 1:2:8, PREPARO MECÂNICO COM BETONEIRA 400L, APLICADA MANUALMENTE EM FACES INTERNAS DE PAREDES, ESPESSURA DE 20MM, COM EXECUÇÃO DE TALISCAS. AF_06/2014	REVE - REVESTIMENTO E TRATAMENTO DE SUPERFÍCIES	m²	1,0000000	43,64	43,64
Composição Auxiliar	87292 SINAPI	ARGAMASSA TRAÇO 1:2:8 (EM VOLUME DE CIMENTO, CAL E AREIA MÉDIA ÚMIDA) PARA EMBOÇO/MASSA ÚNICA/ASSENTAMENTO DE ALVENARIA DE VEDAÇÃO, PREPARO MECÂNICO COM BETONEIRA 400 L. AF_08/2019	SEDI - SERVIÇOS DIVERSOS	m²	0,0376000	680,65	25,59
Composição Auxiliar	88309 SINAPI	PEDREIRO COM ENCARGOS COMPLEMENTARES	SEDI - SERVIÇOS DIVERSOS	H	0,4700000	30,60	14,38
Composição Auxiliar	88316 SINAPI	SERVENTE COM ENCARGOS COMPLEMENTARES	SEDI - SERVIÇOS DIVERSOS	H	0,1710000	21,47	3,67
		MO sem LS =>	LS =>		0,00	MO com LS =>	16,63
		Valor do BDI =>	Valor do BDI =>			Valor com BDI =>	54,12
			Quant. =>		1,8000000	Preço Total =>	97,41

1.8.8	Código/Banco	Descrição	Tipo	Und	Quant.	Valor Unit.	Total
Composição	103325 SINAPI	ALVENARIA DE VEDAÇÃO DE BLOCOS CERÂMICOS FURADOS NA VERTICAL DE 14X19X39 CM (ESPESSURA 14 CM) E ARGAMASSA DE ASSENTAMENTO COM PREPARO MANUAL. AF_12/2021	PARE - PAREDES/PAINÉIS	m²	1,0000000	77,09	77,09
Composição Auxiliar	87369 SINAPI	ARGAMASSA TRAÇO 1:2:8 (EM VOLUME DE CIMENTO, CAL E AREIA MÉDIA ÚMIDA) PARA EMBOÇO/MASSA ÚNICA/ASSENTAMENTO DE ALVENARIA DE VEDAÇÃO, PREPARO MANUAL. AF_08/2019	SEDI - SERVIÇOS DIVERSOS	m²	0,0118000	770,05	9,08
Composição Auxiliar	88309 SINAPI	PEDREIRO COM ENCARGOS COMPLEMENTARES	SEDI - SERVIÇOS DIVERSOS	H	0,8600000	30,60	26,31
Composição Auxiliar	88316 SINAPI	SERVENTE COM ENCARGOS COMPLEMENTARES	SEDI - SERVIÇOS DIVERSOS	H	0,4300000	21,47	9,23
Insumo	00034547 SINAPI	TELA DE ACO SOLDADA GALVANIZADA/ZINCADA PARA ALVENARIA, FIO D Material = "1,20 A 1,70" MM, MALHA 15 X 15 MM, (C X L) "50 X 12" CM	Material	M	0,4200000	3,47	1,45
Insumo	00037395 SINAPI	PIÑO DE ACO COM FURO, HASTE = 27 MM (ACAO DIRETA)	Material	CENTÔ	0,0100000	70,28	0,70

Razão Social
CNPJ:

Insumo 00037593 SINAPI BLOCO CERAMICO / TIJOLO VAZADO PARA ALVENARIA DE VEDACAO, FUROS NA VERTICAL, 14 X 19 X 39 CM (NBR 15270) Material UN 13,6000000 2,23 30,32
 MO sem LS => 26,61 MO com LS => 0,00 MO com LS => 26,61
 Valor do BDI => 18,52 Valor com BDI => 95,61
 Quant. => 1,8000000 Preço Total => 172,09

1.8.9	Código/Banco	Descrição	Tipo	Und	Quant.	Valor Unit.	Total
Composição	95305 SINAPI	TEXTURA ACRILICA, APLICACÃO MANUAL EM PAREDE, UMA DEMÃO, AF_04/2023	PINT - PINTURAS	m²	1,0000000	12,61	12,61
Composição Auxiliar	88310 SINAPI	PINTOR COM ENCARGOS COMPLEMENTARES	SEDI - SERVIÇOS DIVERSOS	H	0,1541000	31,80	4,90
Composição Auxiliar	88316 SINAPI	SERVENTE COM ENCARGOS COMPLEMENTARES	SEDI - SERVIÇOS DIVERSOS	H	0,0514000	21,47	1,10
Insumo	00038877 SINAPI	MASSA PREMIUM PARA TEXTURA LISA DE BASE ACRILICA, USO INTERNO E EXTERNO	Material	KG	1,1074000	5,97	6,61
		MO sem LS => 4,08 MO com LS => 0,00 MO com LS => 4,08		LS =>	0,00		4,08
		Valor do BDI => 3,03 Valor com BDI => 15,64					15,64
		Quant. => 1,8000000 Preço Total => 28,15					28,15

1.8.10	Código/Banco	Descrição	Tipo	Und	Quant.	Valor Unit.	Total
Composição	88489 SINAPI	PINTURA LÁTEX ACRILICA PREMIUM, APLICACÃO MANUAL EM PAREDES, DUAS DEMÃO, AF_04/2023	PINT - PINTURAS	m²	1,0000000	12,05	12,05
Composição Auxiliar	88310 SINAPI	PINTOR COM ENCARGOS COMPLEMENTARES	SEDI - SERVIÇOS DIVERSOS	H	0,1631000	31,80	5,18
Composição Auxiliar	88316 SINAPI	SERVENTE COM ENCARGOS COMPLEMENTARES	SEDI - SERVIÇOS DIVERSOS	H	0,0544000	21,47	1,16
Insumo	00007356 SINAPI	TINTA LATEX ACRILICA PREMIUM, COR BRANCO FOSCO	Material	L	0,2285000	25,03	5,71
		MO sem LS => 4,32 MO com LS => 0,00 MO com LS => 4,32		LS =>	0,00		4,32
		Valor do BDI => 2,89 Valor com BDI => 14,94					14,94
		Quant. => 1,8000000 Preço Total => 26,89					26,89

1.9	Código/Banco	Descrição	Tipo	Und	Quant.	Valor Unit.	Total
1.9.1	11986 ORSE	Placa de inauguração em alumínio com Acrílico, 80x60cm, com logomarca e moldura	Conversão InfoWOrc	un	1,0000000	1,241,96	1,241,96
Composição	10550 ORSE	Encargos Complementares - Pedreiro	Provisórios	h	0,6000000	3,57	2,14
Composição Auxiliar	12736 ORSE	Placa de inauguração em alumínio com Acrílico, 80x60cm, com logomarca e moldura	Material	un	1,0000000	1,226,75	1,226,75
Insumo	00004750 SINAPI	PEDREIRO	Mão de Obra	H	0,6000000	21,79	13,07
		MO sem LS => 13,07 MO com LS => 0,00 MO com LS => 13,07		LS =>	0,00		13,07
		Valor do BDI => 298,44 Valor com BDI => 1.540,40					1.540,40

Razão Social
CNPJ:

Quant. => 1,00000000 Preço Total => 1.540,40

2 CONSTRUÇÃO PRAÇA DO PINHEIRO

78.789,50

2.1 SERVIÇOS PRELIMINARES

2.495,75

Composição	Código/Banco	Descrição	Tipo	Und	Quant.	Valor Unit	Total
2.1.1	51 ORSE	Placa de obra em chapa aço galvanizado, instalada - Rev 02_01/2022	Mobilização / Instalações Provisórias / Desmobilização	m²	1,00000000	402,45	402,45
Composição Auxiliar	10549 ORSE	Encargos Complementares - Servente	Provisórios	h	2,00000000	3,71	7,42
Composição Auxiliar	10551 ORSE	Encargos Complementares - Carpinteiro	Provisórios	h	1,00000000	3,60	3,60
Insumo	1569 ORSE	Madeira mista serrada (barrôte) 6 x 6cm - 0,0036 m3/m (angelim, louro)	Material	m	4,00000000	9,25	37,00
Insumo	6995 ORSE	Madeira mista serrada (sarrafo) 2,2 x 5,5cm - 0,00121 m³/m	Material	m	1,00000000	3,49	3,49
Insumo	00001213 SINAPI	CARPINTEIRO DE FORMAS	Mão de Obra	H	1,00000000	21,79	21,79
Insumo	00004813 SINAPI	PLACA DE OBRA (PARA CONSTRUÇÃO CIVIL) EM CHAPA GALVANIZADA "N. 22", ADESIVADA, DE "2,0 X 1,125" M (SEM POSTES PARA FIXAÇÃO)	Material	m²	1,00000000	300,00	300,00
Insumo	00005075 SINAPI	PREGO DE AÇO POLIDO COM CABECA 18 X 30 (2 3/4 X 10)	Material	KG	0,15000000	20,60	3,09
Insumo	00006111 SINAPI	SERVENTE DE OBRAS	Mão de Obra	H	2,00000000	13,03	26,06
		MO sem LS => 47,85	LS =>		0,00	MO com LS =>	47,85
		Valor do BDI => 96,70				Valor com BDI =>	499,15
					Quant. =>	Preço Total =>	2.495,75

2.2 PAVIMENTAÇÃO

16.347,15

Composição	Código/Banco	Descrição	Tipo	Und	Quant.	Valor Unit	Total
2.2.1	100377 SINAPI	RÉGULARIZAÇÃO E COMPACTAÇÃO DE SUBLEITO DE SOLO PREDOMINANTEMENTE ARENOSO, AF_11/2019	PAVI - PAVIMENTAÇÃO	m³	1,00000000	1,25	1,25
Composição Auxiliar	5901 SINAPI	CAMINHÃO PIPA 10.000 L TRUCADO, PESO BRUTO TOTAL 23.000 KG, CARGA ÚTIL MÁXIMA 15.935 KG, DISTÂNCIA ENTRE EIXOS 4,8 M, POTÊNCIA 230 CV, INCLUSIVE TANQUE DE AÇO PARA TRANSPORTE DE ÁGUA - CHP DIURNO, AF_06/2014	CHOR - CUSTOS HORÁRIOS DE MÁQUINAS E EQUIPAMENTOS	CHP	0,00100000	285,25	0,28
Composição Auxiliar	5903 SINAPI	CAMINHÃO PIPA 10.000 L TRUCADO, PESO BRUTO TOTAL 23.000 KG, CARGA ÚTIL MÁXIMA 15.935 KG, DISTÂNCIA ENTRE EIXOS 4,8 M, POTÊNCIA 230 CV, INCLUSIVE TANQUE DE AÇO PARA TRANSPORTE DE ÁGUA - CHI DIURNO, AF_06/2014	CHOR - CUSTOS HORÁRIOS DE MÁQUINAS E EQUIPAMENTOS	CHI	0,00200000	74,49	0,14
Composição Auxiliar	5932 SINAPI	MOTONIVELADORA POTÊNCIA BÁSICA LÍQUIDA (PRIMEIRA MARCHA) 125 HP, PESO BRUTO 13032 KG, LARGURA DA LÂMINA DE 3,7 M - CHP DIURNO, AF_06/2014	CHOR - CUSTOS HORÁRIOS DE MÁQUINAS E EQUIPAMENTOS	CHP	0,00010000	269,76	0,02

Razão Social
 CNPJ:

Composição Auxiliar	5934 SINAPI	MOTÔNVELADORA POTÊNCIA BÁSICA LÍQUIDA (PRIMEIRA MARCHA) 125 HP, PESO BRUTO 13032 KG, LARGURA DA LÂMINA DE 3,7 M - CHI DIURNO. AF_06/2014	CHI	0,00300000	110,56	0,33
Composição Auxiliar	88316 SINAPI	SERVENTE COM ENCARGOS COMPLEMENTARES	H	0,00300000	21,47	0,06
Composição Auxiliar	96463 SINAPI	ROLO COMPACTADOR DE PNEUS, ESTÁTICO, PRESSÃO VARIÁVEL, POTÊNCIA 110 HP, PESO SEM/COM LASTRO 10,8/27 T, LARGURA DE ROLAGEM 2,30 M - CHP DIURNO. AF_06/2017	CHP	0,00100000	224,66	0,22
Composição Auxiliar	96464 SINAPI	ROLO COMPACTADOR DE PNEUS, ESTÁTICO, PRESSÃO VARIÁVEL, POTÊNCIA 110 HP, PESO SEM/COM LASTRO 10,8/27 T, LARGURA DE ROLAGEM 2,30 M - CHI DIURNO. AF_06/2017	CHI	0,00200000	101,87	0,20
		MO sem LS => 0,30	LS =>	0,00	MO com LS =>	0,30
		Valor do BDI => 0,30			Valor com BDI =>	1,55
				Quant. =>	Preço Total =>	116,49

2.2.2	Código Banco	Descrição	Tipo	Und	Quant.	Valor Unit	Total
Composição	92398 SINAPI	EXECUÇÃO DE PAVIMENTO EM PISO INTÉRTRAVADO, COM BLOCO RETANGULAR COR NATURAL DE 20 X 10 CM, ESPESSURA 8 CM. AF_10/2022	PAVI - PAVIMENTAÇÃO	m²	1,00000000	77,70	77,70
Composição Auxiliar	88260 SINAPI	CALÇEITEIRO COM ENCARGOS COMPLEMENTARES	SEDI - SERVIÇOS DIVERSOS	H	0,26320000	30,42	8,00
Composição Auxiliar	88316 SINAPI	SERVENTE COM ENCARGOS COMPLEMENTARES	SEDI - SERVIÇOS DIVERSOS	H	0,26320000	21,47	5,65
Composição Auxiliar	91277 SINAPI	PLACA VIBRATÓRIA REVERSÍVEL COM MOTOR 4 TEMPOS A GASOLINA, FORÇA CENTRÍFUGA DE 25 KN (2500 KGF), POTÊNCIA 5,5 CV - CHP DIURNO. AF_08/2015	CHP	0,00550000	8,73	0,04	
Composição Auxiliar	91278 SINAPI	PLACA VIBRATÓRIA REVERSÍVEL COM MOTOR 4 TEMPOS A GASOLINA, FORÇA CENTRÍFUGA DE 25 KN (2500 KGF), POTÊNCIA 5,5 CV - CHI DIURNO. AF_08/2015	CHI	0,12610000	0,57	0,07	
Composição Auxiliar	91283 SINAPI	CORTADORA DE PISO COM MOTOR 4 TEMPOS A GASOLINA, POTÊNCIA DE 13 HP, COM DISCO DE CORTE DIAMANTADO SEGMENTADO PARA CONCRETO, DIÂMETRO DE 350 MM, FURO DE 1" (14 X 1") - CHP DIURNO. AF_08/2015	CHP	0,00380000	9,71	0,03	
Composição Auxiliar	91285 SINAPI	CORTADORA DE PISO COM MOTOR 4 TEMPOS A GASOLINA, POTÊNCIA DE 13 HP, COM DISCO DE CORTE DIAMANTADO SEGMENTADO PARA CONCRETO, DIÂMETRO DE 350 MM, FURO DE 1" (14 X 1") - CHI DIURNO. AF_08/2015	CHI	0,12780000	1,00	0,12	
Insuno	00000370 SINAPI	ÁREA MÉDIA - POSTO JAZIDA/FORNECEDOR (RETIRADO NA JAZIDA, SEM TRANSPORTE)	Material	m²	0,05680000	116,12	6,59
Insuno	00004741 SINAPI	PO DE PEDRA (POSTO PEDREIRA/FORNECEDOR, SEM FRETE)	Material	m²	0,00980000	100,15	0,98
Insuno	00036170 SINAPI	BLOQUETE/PISO INTÉRTRAVADO DE CONCRETO - MODELO ONDA/16 FACES/RETANGULAR/JOLINHO/PAVER/HOLANDES/PARALELEPIPEDO, *22 CM X 11* CM, E = 8 CM, RESISTÊNCIA DE 35 MPA (NBR 9781), COR NATURAL	Material	m²	1,00410000	56,00	56,22
		MO sem LS =>	LS =>	0,00	MO com LS =>	9,31	9,31

Valor do BDI => 18,67
 Valor com BDI => 96,37
 Quant. => 60,36000000 Preço Total => 5.816,89

2.2.3	Código Banco	Descrição	Tipo	Und	Quant.	Valor Unit.	Total
Composição	94275 SINAPI	ASSENTAMENTO DE GUA (MEIO-FIO) EM TRÉCHO RETO, CONFECIONADA EM CONCRETO PRÉ-FABRICADO, DIMENSÕES 100X15X13X20 CM (COMPRIMENTO X BASE INFERIOR X BASE SUPERIOR X E CAIXAS ALtura), PARA URBANIZAÇÃO INTERNA DE EMPREENDIMENTOS. AF_06/2016_P	DROP - DRENAGEM/ OBRAS DE CONTENÇÃO / POÇOS DE VISITA	M	1,00000000	42,90	42,90
Composição Auxiliar	88309 SINAPI	PEDREIRO COM ENCARGOS COMPLEMENTARES	SEDI - SERVIÇOS DIVERSOS	H	0,36000000	30,60	11,01
Composição Auxiliar	88316 SINAPI	SERVENTE COM ENCARGOS COMPLEMENTARES	SEDI - SERVIÇOS DIVERSOS	H	0,36000000	21,47	7,72
Composição Auxiliar	88629 SINAPI	ARGAMASSA TRAÇO 1:3 (EM VOLUME DE CIMENTO E AREIA MÉDIA ÚMIDA), PREPARO MANUAL. AF_08/2019	SEDI - SERVIÇOS DIVERSOS	m³	0,00100000	709,08	0,70
Insunio	00000370 SINAPI	AREIA MÉDIA - POSTO JAZIDA/FORNECEDOR (RETIRADO NA JAZIDA, SEM TRANSPORTE)	Material	m³	0,00700000	116,12	0,81
Insunio	00041679 SINAPI	MEIO-FIO OU GUIA DE CONCRETO PRÉ-MOLDADO, COMP 1 M, 20 X 12/15 CM (H X L1/L2)	Material	UN	1,00500000	22,55	22,66
		MO sem LS => 12,91	LS =>		0,00	MO com LS =>	12,91
		Valor do BDI => 10,30				Valor com BDI =>	53,20
						Quant. =>	95,88000000
						Preço Total =>	5.100,81

2.2.4	Código Banco	Descrição	Tipo	Und	Quant.	Valor Unit.	Total
Composição	2169 ORSE	Lastro de concreto simples regularizado, fck=13,5 mpa lançado e adensado	Pisos : Cimentados, em Concreto Simples, tipo Tech-Stone e de Alta Alvenarias de Pedra e Concretos para Fundações	m²	1,00000000	688,21	688,21
Composição Auxiliar	95 ORSE	Concreto simples fabricado na obra, fck=13,5 mpa, lançado e adensado	Provisórios	m²	1,00000000	561,91	561,91
Composição Auxiliar	10549 ORSE	Encargos Complementares - Servente	Provisórios	h	3,00000000	3,71	11,13
Composição Auxiliar	10550 ORSE	Encargos Complementares - Pedreiro	Mão de Obra	h	3,00000000	3,57	10,71
Insunio	00004750 SINAPI	PEDREIRO	Mão de Obra	H	3,00000000	21,79	65,37
Insunio	00006111 SINAPI	SERVENTE DE OBRAS	Mão de Obra	H	3,00000000	13,03	39,09
		MO sem LS => 223,34	LS =>		0,00	MO com LS =>	223,34
		Valor do BDI => 165,37				Valor com BDI =>	853,58
						Quant. =>	4,01000000
						Preço Total =>	3.422,85

2.2.5	Código Banco	Descrição	Tipo	Und	Quant.	Valor Unit.	Total
Composição	7324 ORSE	Piso tátil direcional e/ou alená, de concreto, colorido, p/deficientes visuais, dimensões 25x25cm, aplicado com argamassa industrializada ac-ii, rejuntado, exclusive regularização de base	Azulejos e Cerâmicas	m²	1,00000000	113,88	113,88
Composição Auxiliar	10549 ORSE	Encargos Complementares - Servente	Provisórios	h	1,20000000	3,71	4,45

Razão Social
CNPJ:

Composição Auxiliar	Código Banco	Encargos Complementares	Pedreiro	Provisórios	h	1,78
Insumo	10550 ORSE	Rejunte colorido flexível para revestimentos cerâmicos		Material	kg	3,50
Insumo	2540 ORSE	Argamassa industrializada Votomassa AC-II, ou similar		Material	kg	1,39
Insumo	2684 ORSE	Piso tátil direcional e/ou alerta, de concreto, colado, dim 25x25 cm, para deficiente visual		Material	m²	70,24
Insumo	6897 ORSE	PEDREIRO		Mão de Obra	H	21,79
Insumo	00004750 SINAPI	SERVENTE DE OBRAS		Mão de Obra	H	13,03
Insumo	00006111 SINAPI					
		MO sem LS =>	26,52	MO com LS =>	LS =>	0,00
		Valor do BDI =>	27,36	Valor com BDI =>		
		Quant. =>	8,3600000	Preço Total =>		1,180,76

2.2.6	Composição	Código Banco	Descrição	Tipo	Und	Quant.	Valor Unit	Total
		2323 ORSE	Pintura p/ piso c/ aplicação de 2 demãos tinta novacor, cores cerâmica, concreto, verde ou azul - aplicação c/ rolo - R1	Outras Pinturas	m²	1,0000000	9,11	9,11
		10549 ORSE	Encargos Complementares Servente Auxiliar	Provisórios	H	0,2000000	3,71	0,74
		10553 ORSE	Encargos Complementares Pintor Auxiliar	Provisórios	H	0,2000000	3,77	0,75
		2229 ORSE	Tinta novacor piso ou similar	Material	l	0,0720000	9,34	0,67
		00004783 SINAPI	PINTOR	Mão de Obra	H	0,2000000	21,79	4,35
		00006111 SINAPI	SERVENTE DE OBRAS	Mão de Obra	H	0,2000000	13,03	2,60
			MO sem LS =>	MO com LS =>	LS =>	0,00	MO com LS =>	6,95
			Valor do BDI =>	Valor com BDI =>			Valor com BDI =>	11,29
			Quant. =>	Preço Total =>		6,4400000	Preço Total =>	72,70

2.2.7	Composição	Código Banco	Descrição	Tipo	Und	Quant.	Valor Unit	Total
		101747 SINAPI	PISO EM CONCRETO 20 MPA PREPARO MECÂNICO, ESPESURA 7CM. AF_09/2020	PISO - PISOS	m²	1,0000000	79,71	79,71
		88309 SINAPI	PEDREIRO COM ENCARGOS COMPLEMENTARES	SERVIÇOS DIVERSOS	H	0,1190000	30,60	3,62
		88316 SINAPI	SERVENTE COM ENCARGOS COMPLEMENTARES	SERVIÇOS DIVERSOS	H	0,0465000	21,47	1,00
		93282 SINAPI	DESEMPENADEIRA DE CONCRETO PESO DE 70KG 41PAS/MOTORA GASOLINA (POTENCIA 3HP) CHP DIURNO AF_09/2016	CHORCUSTOS HORARIOS DE MAQUINAS E EQUIPAMENTOS	CHP	0,0070000	8,75	0,06
		00034492 SINAPI	CONCRETO USINADO BOMBEAVEL, CLASSE DE RESISTENCIA C20, COM BRITA 0 E 1, SLUMP = 100 +/- 20 MM, EXCLUI SERVIÇO DE BOMBEAMENTO (NBR 8953)	Material	m³	0,0814000	510,00	41,51

Insumo	00043146 SINAPI	ENDURECEDOR MINERAL DE BASE CIMENTÍCIA PARA PISO DE CONCRETO	Material	KG	4,0000000	8,43	33,72
			MO sem LS =>	LS =>	0,00	MO com LS =>	3,11
			Valor do BDI =>			Valor com BDI =>	98,86
			Quant. =>		6,4400000	Preço Total =>	636,65

2.3 PAISAGISMO							
Composição	Código/Banco	Descrição	Tipo	Und	Quant.	Valor Unit	Total
	2394 ORSE	Fornecimento e espalhamento de terra vegetal preparada	Paisagismo	m³	1,0000000	106,16	106,16
Composição Auxiliar Insumo	10549 ORSE	Encargos Complementares - Servente	Provisórios	h	1,6000000	3,71	5,93
Insumo	140 ORSE	Adubo orgânico bovino, cacau ou similar	Material	m³	0,1000000	22,67	2,26
Insumo	2208 ORSE	Terra vegetal	Material	m³	0,9000000	85,71	77,13
Insumo	00006111 SINAPI	SERVENTE DE OBRAS	Mão de Obra	H	1,6000000	13,03	20,84
			MO sem LS =>	LS =>	0,00	MO com LS =>	20,84
			Valor do BDI =>			Valor com BDI =>	131,67
			Quant. =>		4,0400000	Preço Total =>	531,94

2.3.2							
Composição	Código/Banco	Descrição	Tipo	Und	Quant.	Valor Unit	Total
	10234 ORSE	Grama esmeralda em placas, fornecimento e plantio	Paisagismo	m²	1,0000000	25,05	25,05
Composição Auxiliar	10549 ORSE	Encargos Complementares - Servente	Provisórios	h	0,0800000	3,71	0,29
Composição Auxiliar Insumo	10581 ORSE	Encargos Complementares - Jardineiro	Provisórios	h	0,0800000	3,71	0,29
Insumo	140 ORSE	Adubo orgânico bovino, cacau ou similar	Material	m³	0,0050000	22,67	0,11
Insumo	2208 ORSE	Terra vegetal	Material	m³	0,0800000	85,71	6,85
Insumo	3800 ORSE	Adubo mineral NPK (10-10-10)	Material	kg	0,1000000	3,38	0,33
Insumo	11005 ORSE	Grama esmeralda em placas	Material	m²	1,0000000	15,00	15,00
Insumo	00006111 SINAPI	SERVENTE DE OBRAS	Mão de Obra	H	0,0800000	13,03	1,04
Insumo	00044503 SINAPI	JARDINEIRO (HORISTA)	Mão de Obra	H	0,0800000	14,37	1,14
			MO sem LS =>	LS =>	0,00	MO com LS =>	2,18
			Valor do BDI =>			Valor com BDI =>	31,06
			Quant. =>		26,9200000	Preço Total =>	836,13

Código/Banco	Descrição	Tipo	Und	Quant.	Valor Unit	Total
--------------	-----------	------	-----	--------	------------	-------

Razão Social
CNPJ:

Insuno	3.85.21 FDE	ÁRVORE ORNAMENTAL IPÊ AMARELO H=2.00M	Material	UN	1,00000000	72,10	72,10
			MO sem LS =>	LS =>	0,00	MO com LS =>	0,00
			Valor do BDI =>		17,32	Valor com BDI =>	89,42
				Quant. =>	1,00000000	Preço Total =>	89,42

Código/Banco	Descrição	Tipo	Und	Quant.	Valor Unit.	Total
2.3.4 Composição 10042 ORSE	Fornecimento e instalação de grama sintética 42mm, alta durabilidade, cor verde, proteção raios UV e luz solar, incluso cola, type, areia tratada, borracha e mão de obra especializada	Paisagismo	m²	1,00000000	61,90	61,90
Insuno 10505 ORSE	Fornecimento e instalação de grama sintética 42mm, alta durabilidade, cor verde, proteção raios UV e luz solar, incluso cola, type, areia tratada, borracha e mão de obra especializada m2	Serviços	m²	1,00000000	61,90	61,90
		MO sem LS =>	LS =>	0,00	MO com LS =>	0,00
		Valor do BDI =>		14,87	Valor com BDI =>	76,77
			Quant. =>	57,34000000	Preço Total =>	4.401,99

Código/Banco	Descrição	Tipo	Und	Quant.	Valor Unit.	Total
2.3.5 Composição 9868 ORSE	Planta - Ixora rei vermelha (ixora coccinea red), fornecimento e plantio	Paisagismo	un	1,00000000	23,18	23,18
Composição Auxiliar 10549 ORSE	Encargos Complementares - Servente	Provisórios	h	0,09000000	3,71	0,33
Composição Auxiliar 10581 ORSE	Encargos Complementares - Jardineiro	Provisórios	h	0,09000000	3,71	0,33
Insuno 10301 ORSE	Planta - Ixora rei vermelha (ixora coccinea red) un	Material	un	1,00000000	16,96	16,96
Insuno 140 ORSE	Adubo orgânico bovino, cacau ou similar	Material	m³	0,00500000	22,67	0,11
Insuno 2208 ORSE	Terra vegetal	Material	m³	0,03200000	85,71	2,74
Insuno 3800 ORSE	Adubo mineral NPK (10-10-10)	Material	kg	0,07400000	3,38	0,25
Insuno 00006111 SINAPI	SERVENTE DE OBRAS	Mão de Obra	H	0,09000000	13,03	1,17
Insuno 00044503 SINAPI	JARDINEIRO (HORISTA)	Mão de Obra	H	0,09000000	14,37	1,29
		MO sem LS =>	LS =>	0,00	MO com LS =>	2,46
		Valor do BDI =>		5,57	Valor com BDI =>	28,75
			Quant. =>	30,00000000	Preço Total =>	862,50

2.4	SERVIÇOS DIVERSOS					4.328,58
-----	-------------------	--	--	--	--	----------

Código/Banco	Descrição	Tipo	Und	Quant.	Valor Unit.	Total
2.4.1	SERVIÇOS DIVERSOS					4.328,58

Composição	Código/Banco	Descrição	Tipo	Und	Quant. =>	Valor com BDI =>	Valor com LS =>	MO com LS =>	Preço Total =>
103310 SINAPI		INSTALAÇÃO DE LIXEIRA METÁLICA DUPLA, CAPACIDADE DE 60 L, EM TUBO DE AÇO CARBONO E CESTOS EM CHAPA DE AÇO COM PINTURA ELETROSTÁTICA, SOBRE SOLO. AF_11/2021	URBA - URBANIZAÇÃO	UN	1,00000000	1.289,95	1.289,95	0,00	1.289,95
Composição Auxiliar	102486 SINAPI	CONCRETO FCK = 15MPa, TRAÇO 1:3:4:3,4 (EM MASSA SECA DE CIMENTO/ AREIA MÉDIA/ SEIXO ROLADO) - PREPARO MANUAL. AF_05/2021	FUES - FUNDAÇÕES E ESTRUTURAS	m³	0,0222000	673,24	673,24	0,00	14,94
Composição Auxiliar	88309 SINAPI	PEDREIRO COM ENCARGOS COMPLEMENTARES	SEDI - SERVIÇOS DIVERSOS	H	0,8681000	30,60	30,60	0,00	26,56
Composição Auxiliar	88316 SINAPI	SERVENTE COM ENCARGOS COMPLEMENTARES	SEDI - SERVIÇOS DIVERSOS	H	0,5787000	21,47	21,47	0,00	12,42
Insumo	00004721 SINAPI	PEDRA BRITADA N. 1 (9,5 a 19 MM) POSTO PEDREIRA/FORNECEDOR, SEM FRETE	Material	m³	0,0012000	106,03	106,03	0,00	0,12
Insumo	00042440 SINAPI	LIXEIRA DUPLA, COM CAPACIDADE VOLUMÉTRICA DE 60L, FABRICADA EM TUBO DE AÇO CARBONO, CESTOS EM CHAPA DE AÇO E PINTURA NO PROCESSO ELETROSTÁTICO - PARA ACADEMIA AO AR LIVRE / ACADEMIA DA TERCEIRA IDADE - AT)	Material	UN	1,00000000	1.235,91	1.235,91	0,00	1.235,91
		MO sem LS =>		LS =>	0,00	MO com LS =>		28,87	28,87
		Valor do BDI =>			1,00000000	Valor com BDI =>		1.599,92	1.599,92
		Quant. =>			1,00000000	Preço Total =>		1.599,92	1.599,92

2.4.2	Código/Banco	Descrição	Tipo	Und	Quant.	Valor Unit.	Valor Total
Composição	2411 ORSE	Banco com encosto, compr=1,50m, largura=30cm, pé de ferro fundido e com 10 réguas de madeira, inclusive pintura	Urbanização de Parques e Praças	un	1,00000000	1.100,00	1.100,00
Insumo	253 ORSE	Banco com pé em ferro fundido e 10 réguas de madeira c/ 1,50m, com encosto	Material	un	1,00000000	1.100,00	1.100,00
		MO sem LS =>		LS =>	0,00	MO com LS =>	0,00
		Valor do BDI =>			264,33	Valor com BDI =>	1.364,33
		Quant. =>			2,00000000	Preço Total =>	2.728,66

2.5	Código/Banco	Descrição	Tipo	Und	Quant.	Valor Unit.	Valor Total
Composição	97668 SINAPI	ELETRODUTO FLEXÍVEL CORRUGADO, PÉAD, DN 63 (2") - FORNECIMENTO E INSTALAÇÃO. AF_04/2016	INEL - INSTALAÇÃO ELÉTRICA/ELETRIFICAÇÃO E	M	1,00000000	13,19	13,19
Composição Auxiliar	88247 SINAPI	AUXILIAR DE ELETRICISTA COM ENCARGOS COMPLEMENTARES	SEDI - SERVIÇOS DIVERSOS	H	0,0945000	22,40	2,11
Composição Auxiliar	88264 SINAPI	ELETRICISTA COM ENCARGOS COMPLEMENTARES	SEDI - SERVIÇOS DIVERSOS	H	0,0945000	30,96	2,92
Composição Auxiliar	00002446 SINAPI	ELETRODUTO/ DUTO PEAD FLEXÍVEL PAREDE SIMPLES, CORRUGAÇÃO HELICOIDAL, COR PRETA, SEM ROSCA, DE 2", PARA CABEAMENTO SUBTERRANEO (NBR 15715)	Material	M	1,10000000	7,42	8,16
		MO sem LS =>		LS =>	0,00	MO com LS =>	3,46
		Valor do BDI =>			1,00000000	Valor com BDI =>	16,35
		Quant. =>			2,00000000	Preço Total =>	26.156,37

Quant. => 10,0000000 Preço Total => 163,50

Código/Banco	Descrição	Tipo	Und	Quant.	Valor Unit	Total
2.5.2 Composição	ELETRÓDUTO FLEXÍVEL CORRUGADO, PÉAD. DN 50 (1 1/2) - FORNECIMENTO E INSTALAÇÃO. AF_04/2016	INEL - INSTALAÇÃO ELÉTRICA/ELETRIFICAÇÃO E	M	1,0000000	9,26	9,26
Auxiliar	AUXILIAR DE ELETRICISTA COM ENCARGOS COMPLEMENTARES	SEDI - SERVIÇOS DIVERSOS	H	0,0672000	22,40	1,50
Composição	ELETRICISTA COM ENCARGOS COMPLEMENTARES	SEDI - SERVIÇOS DIVERSOS	H	0,0672000	30,96	2,08
Auxiliar	ELETRICISTA COM ENCARGOS COMPLEMENTARES	SEDI - SERVIÇOS DIVERSOS	H	0,0672000	30,96	2,08
Insuno	ELETRÓDUTO PEAD FLEXÍVEL PAREDE SIMPLES, CORRUGAÇÃO HELICOIDAL, COR PRETA, SEM ROSCA, DE 1 1/2", PARA CABEAMENTO SUBTERRÂNEO (NBR 15715).	Material	M	1,1000000	5,17	5,68
	MO sem LS => 2,46		LS =>	0,00	MO com LS =>	2,46
	Valor do BDI => 2,22				Valor com BDI =>	11,48
			Quant. =>	15,0000000	Preço Total =>	172,20

Código/Banco	Descrição	Tipo	Und	Quant.	Valor Unit	Total
2.5.3 Composição	ELETRÓDUTO FLEXÍVEL CORRUGADO REFORÇADO, PVC, DN 25 MM (3/4"), PARA CIRCUITOS TERMINAIS, INSTALADO EM LAJE.	INEL - INSTALAÇÃO ELÉTRICA/ELETRIFICAÇÃO E ILUMINAÇÃO EXTERNA	M	1,0000000	7,90	7,90
Auxiliar	AUXILIAR DE ELETRICISTA COM ENCARGOS COMPLEMENTARES	SEDI - SERVIÇOS DIVERSOS	H	0,0710000	22,40	1,59
Composição	ELETRICISTA COM ENCARGOS COMPLEMENTARES	SEDI - SERVIÇOS DIVERSOS	H	0,0710000	30,96	2,19
Auxiliar	ELETRICISTA COM ENCARGOS COMPLEMENTARES	SEDI - SERVIÇOS DIVERSOS	H	0,0710000	30,96	2,19
Insuno	ELETRÓDUTO PVC FLEXÍVEL CORRUGADO, REFORÇADO, COR LARANJA, DE 25 MM, PARA LAJES E PISOS	Material	M	1,1000000	3,71	4,08
	ARAME RECOZIDO 16 BWG, D = 1,65 MM (0,016 KG/M) OU 18 BWG, D = 1,25 MM (0,01 KG/M)	Material	KG	0,0018000	25,95	0,04
	MO sem LS => 2,59		LS =>	0,00	MO com LS =>	2,59
	Valor do BDI => 1,89				Valor com BDI =>	9,79
			Quant. =>	11,0000000	Preço Total =>	107,69

Código/Banco	Descrição	Tipo	Und	Quant.	Valor Unit	Total
2.5.4 Composição	CABO DE COBRE FLEXÍVEL ISOLADO, 10 MM², ANTI-CHAMA 0,6/1,0 KV, PARA CIRCUITOS TERMINAIS - FORNECIMENTO E INSTALAÇÃO.	INEL - INSTALAÇÃO ELÉTRICA/ELETRIFICAÇÃO E ILUMINAÇÃO EXTERNA	M	1,0000000	15,22	15,22
Auxiliar	AUXILIAR DE ELETRICISTA COM ENCARGOS COMPLEMENTARES	SEDI - SERVIÇOS DIVERSOS	H	0,0760000	22,40	1,70
Composição	ELETRICISTA COM ENCARGOS COMPLEMENTARES	SEDI - SERVIÇOS DIVERSOS	H	0,0760000	30,96	2,35
Auxiliar	ELETRICISTA COM ENCARGOS COMPLEMENTARES	SEDI - SERVIÇOS DIVERSOS	H	0,0760000	30,96	2,35
Insuno	CABO DE COBRE, FLEXÍVEL, CLASSE 4 OU 5, ISOLAÇÃO EM PVC/A, ANTICHAMA BWF-B, COBERTURA PVC-ST1, ANTICHAMA BWF-B. 1 CONDUTOR, 0,6/1 KV, SEÇÃO NOMINAL 10 MM²	Material	M	1,2434000	8,96	11,14
	FITA ISOLANTE ADESIVA ANTICHAMA, USO ATE 750 V, EM ROLO DE 19 MM X 5 M	Material	UN	0,0094000	3,59	0,03
	MO sem LS => 2,79		LS =>	0,00	MO com LS =>	2,79
			Quant. =>	11,0000000	Preço Total =>	107,69

Valor do BDI => 3,65
 Valor com BDI => 18,87
 Quant. => 45,00000000 Preço Total => 849,15

Composição	Código/Banco	Descrição	Tipo	Und	Quant.	Valor Unit.	Total
2.5.5	91635 SINAPI	CABO DE COBRÉ FLEXÍVEL ISOLADO, 16 MM², ANTI-CHAMA 0,6/1,0 KV, PARA CIRCUITOS TERMINAIS - FORNECIMENTO E INSTALAÇÃO. AF_12/2015	INEL - INSTALAÇÃO ELÉTRICA/ELETRIFICAÇÃO E ILUMINAÇÃO EXTERNA	M	1,00000000	23,83	23,83
Composição Auxiliar	88247 SINAPI	AUXILIAR DE ELETRICISTA COM ENCARGOS COMPLEMENTARES	SEDI - SERVIÇOS DIVERSOS	H	0,11400000	22,40	2,55
Composição Auxiliar	88264 SINAPI	ELETRICISTA COM ENCARGOS COMPLEMENTARES	SEDI - SERVIÇOS DIVERSOS	H	0,11400000	30,96	3,52
Composição Auxiliar	00000995 SINAPI	CABO DE COBRE, FLEXÍVEL, CLASSE 4 OU 5, ISOLACAO EM PVC/A, ANTICHAMA BWF-B, COBERTURA PVC-ST1, ANTICHAMA BWF-B, 1 CONDUTOR, 0,6/1 KV, SECAO NOMINAL 16 MM2	Material	M	1,24340000	14,26	17,73
Insumo	00021127 SINAPI	FITA ISOLANTE ADÉSIVA ANTICHAMA, USO ÀTE 750 V, EM ROLO DE 19 MM X 5 M	Material	UN	0,00940000	3,59	0,03
				MO sem LS =>	0,00	MO com LS =>	4,18
				Valor do BDI =>		Valor com BDI =>	29,55
				Quant. =>	15,00000000	Preço Total =>	443,25

Composição	Código/Banco	Descrição	Tipo	Und	Quant.	Valor Unit.	Total
2.5.6	97881 SINAPI	CAIXA ENTERRADA ELÉTRICA RETANGULAR, EM CONCRETO PRÉ-MOLDADO, FUNDO COM BRITA, DIMENSÕES INTERNAS: 0,3X0,3X0,3 M. AF_12/2020	INEL - INSTALAÇÃO ELÉTRICA/ELETRIFICAÇÃO E ILUMINAÇÃO EXTERNA	UN	1,00000000	137,32	137,32
Composição Auxiliar	101619 SINAPI	PREPARO DE FUNDO DE VALA COM LARGURA MENOR QUE 1,5 M, COM CAMADA DE BRITA, LANÇAMENTO MANUAL. AF_08/2020	MOVT - MOVIMENTO DE TERRA	m²	0,03600000	296,94	10,68
Composição Auxiliar	88309 SINAPI	PEDREIRO COM ENCARGOS COMPLEMENTARES	SEDI - SERVIÇOS DIVERSOS	H	0,02430000	30,60	0,74
Composição Auxiliar	88316 SINAPI	SERVENTE COM ENCARGOS COMPLEMENTARES	SEDI - SERVIÇOS DIVERSOS	H	0,01910000	21,47	0,41
Composição Auxiliar	97733 SINAPI	PEÇA RETANGULAR PRÉ-MOLDADA, VOLUME DE CONCRETO DE ATÉ 10 LITROS, TAXA DE AÇO APROXIMADA DE 30KG/M². AF_01/2018	FUES - FUNDações E ESTRUTURAS	m³	0,00910000	3.582,38	32,59
Insumo	00043429 SINAPI	CAIXA DE CONCRETO ARMADO PRÉ-MOLDADO, SEM FUNDO, QUADRADA, MATERIAL DIMENSÕES DE 0,30 X 0,30 X 0,30 M	Material	UN	1,00000000	92,90	92,90
				MO sem LS =>	0,00	MO com LS =>	20,06
				Valor do BDI =>		Valor com BDI =>	170,31
				Quant. =>	7,00000000	Preço Total =>	1.192,17

Composição	Código/Banco	Descrição	Tipo	Und	Quant.	Valor Unit.	Total
2.5.7	91929 SINAPI	CABO DE COBRE FLEXÍVEL ISOLADO, 4 MM², ANTI-CHAMA 0,6/1,0 KV, PARA CIRCUITOS TERMINAIS - FORNECIMENTO E INSTALAÇÃO. AF_03/2023	INEL - INSTALAÇÃO ELÉTRICA/ELETRIFICAÇÃO E ILUMINAÇÃO EXTERNA	M	1,00000000	6,77	6,77
Composição Auxiliar	88247 SINAPI	AUXILIAR DE ELETRICISTA COM ENCARGOS COMPLEMENTARES	SEDI - SERVIÇOS DIVERSOS	H	0,03900000	22,40	0,87

Composição Auxiliar	882641 SINAPI	ELETRICISTA COM ENCARGOS COMPLEMENTARES	SEDI - SERVIÇOS DIVERSOS	H	0,03900000	30,96	1,20
Insumo	00001021 SINAPI	CABO DE COBRE, FLEXIVEL, CLASSE 4 OU 5, ISOLACAO EM PVC/A, ANTICHAMA BWF-B, COBERTURA PVC-ST1, ANTICHAMA BWF-B, 1 CONDUTOR, 0,6/1 KV, SECAO NOMINAL 4 MM2	Material	M	1,24340000	3,76	4,67
Insumo	00021127 SINAPI	FITA ISOLANTE ADESIVA ANTICHAMA, USO ATE 750 V, EM ROLO DE 19 MM X 5 M	Material	UN	0,00940000	3,59	0,03
		MO sem LS =>	1,42	LS =>	0,00	MO com LS =>	1,42
		Valor do BDI =>	1,62			Valor com BDI =>	8,39
		Quant. =>	256,00000000			Preço Total =>	2.147,84

2.5.8	Código Banco	Descrição	Tipo	Und	Quant.	Valor Unit	Total
Composição Auxiliar	101525 SINAPI	ENTRADA DE ENERGIA ELÉTRICA, SUBTERRÂNEA, BIFÁSICA, COM CAIXA DE EMBUTIR, CABO DE 10 MM2 E DISJUNTOR DIN 50A (NÃO INCLUSA MURETA DE ALVENARIA). AF_07/2020_P	INEL - INSTALAÇÃO ELÉTRICA/ELETRIFICAÇÃO E ILUMINAÇÃO EXTERNA	UN	1,00000000	1.023,13	1.023,13
Composição Auxiliar	87367 SINAPI	ARGAMASSA TRACO 1116 (EM VOLUME DE CIMENTO) CALDEARIA/MEDIA UNIDADE PARA EMBOCO MASSA ÚNICA/ASSENTAMENTO DE ALVENARIA DEVEDACAO/ PREPARO MANUAL AF_08/2019	SEDI - SERVIÇOS DIVERSOS	m³	0,01660000	756,11	12,55
Composição Auxiliar	88247 SINAPI	AUXILIAR DE ELETRICISTA COM ENCARGOS COMPLEMENTARES	SEDI - SERVIÇOS DIVERSOS	H	0,14860000	22,40	3,32
Composição Auxiliar	88264 SINAPI	ELETRICISTA COM ENCARGOS COMPLEMENTARES	SEDI - SERVIÇOS DIVERSOS	H	1,33790000	30,96	41,42
Composição Auxiliar	91872 SINAPI	ELETRÓDUTO RÍGIDO ROSCAVEL PVC/DN 25MM (M) PARA CIRCUITOS TERMINAIS INSTALADO EM PAREDE - FORNECIMENTO E INSTALAÇÃO AF_12/2016	INEL - INSTALAÇÃO ELÉTRICA/ELETRIFICAÇÃO E ILUMINAÇÃO EXTERNA	M	1,30000000	17,86	23,21
Composição Auxiliar	91933 SINAPI	CABO DE COBRE FLEXIVEL ISOLADO 10MM² ANTICHAMA 0,6/10KV PARACIRCUITOS TERMINAIS - FORNECIMENTO E INSTALAÇÃO AF_12/2016	INEL - INSTALAÇÃO ELÉTRICA/ELETRIFICAÇÃO E ILUMINAÇÃO EXTERNA	M	19,80000000	15,22	301,36
Composição Auxiliar	93666 SINAPI	DISJUNTOR BIPOLAR TIPO DIN 3 CORRENTE NOMINAL DE 50A FORNECIMENTO E INSTALAÇÃO AF_10/2020	INEL - INSTALAÇÃO ELÉTRICA/ELETRIFICAÇÃO E ILUMINAÇÃO EXTERNA	UN	1,00000000	68,66	68,66
Composição Auxiliar	96977 SINAPI	CORDÃO HADE COBRE NU 50MM² ENTERRADY SEM SOLADOR FORNECIMENTO E INSTALAÇÃO AF_12/2017	INEL - INSTALAÇÃO ELÉTRICA/ELETRIFICAÇÃO E ILUMINAÇÃO EXTERNA	M	195,000000	53,25	10.373
Composição Auxiliar	96986 SINAPI	FASTE DE ATERRAMENTO 3/4" PARA SRDA - FORNECIMENTO E INSTALAÇÃO AF_12/2017	INEL - INSTALAÇÃO ELÉTRICA/ELETRIFICAÇÃO E ILUMINAÇÃO EXTERNA	UN	1,00000000	140,56	140,56
Composição Auxiliar	97668 SINAPI	ELETRÓDUTO FLEXIVEL CORRUGADO PEAD DN 63(2) FORNECIMENTO E INSTALAÇÃO AF_04/2016	INEL - INSTALAÇÃO ELÉTRICA/ELETRIFICAÇÃO E ILUMINAÇÃO EXTERNA	M	6,30000000	13,19	83,09
Insumo	00011864 SINAPI	CONECTOR METALICO TIPO PARAFUSO FENDIDO (SPLIT BOLT), PARA CABOS ATE 95 MM2	Material	UN	1,00000000	29,18	29,18
Insumo	00034643 SINAPI	CAIXA DE INSPEÇÃO PARA ATERRAMENTO E PARA RAIOS, EM POLIPROPILENO, DIAMETRO = 300 MM X ALTURA = 400 MM	Material	UN	1,00000000	33,93	33,93
Insumo	00038609 SINAPI	CAIXA PARA MEDIDOR POLIFASICO, EM POLICARBONATO / TERMOPLASTICO, PARA ALOJAR 1 DISJUNTOR (PADRAO DA CONCESSIONARIA LOCAL)	Material	UN	1,00000000	178,13	178,13
		MO sem LS =>	152,06	LS =>	0,00	MO com LS =>	152,06

Valor do BDI => 245,85
Quant. => 1,0000000
Valor com BDI => 1.268,98
Preço Total => 1.268,98

2.5.9	Código Banco	Descrição	Tipo	Und	Quant.	Valor Unit	Total
Composição	101632 SINAPI	RELÉ FOTOELÉTRICO PARA COMANDO DE ILUMINAÇÃO EXTERNA 1000 W INEL - INSTALAÇÃO ELÉTRICA/ELETRIFICAÇÃO E FORNECIMENTO E INSTALAÇÃO. AF_08/2020	INEL	UN	1,0000000	35,25	35,25
Composição Auxiliar	88247 SINAPI	AUXILIAR DE ELETRICISTA COM ENCARGOS COMPLEMENTARES	SEDI - SERVIÇOS DIVERSOS	H	0,0168000	22,40	0,37
Composição Auxiliar	88264 SINAPI	ELETRICISTA COM ENCARGOS COMPLEMENTARES	SEDI - SERVIÇOS DIVERSOS	H	0,0168000	30,96	0,52
Insumo	00002510 SINAPI	RELE FOTOELÉTRICO INTERNO E EXTERNO BIVOLT 1000 W, DE CONECTOR, SEM BASE	Material	UN	1,0000000	34,29	34,29
Insumo	00021127 SINAPI	FITA ISOLANTE ADESIVA ANTICHAMA, USO ATE 750 V, EM ROLLO DE 19 MM X 5 M	Material	UN	0,0210000	3,59	0,07
		MO sem LS =>		LS =>	0,00	MO com LS =>	0,61
		Valor do BDI =>				Valor com BDI =>	43,72
				Quant. =>	2,0000000	Preço Total =>	87,44

2.5.10	Código Banco	Descrição	Tipo	Und	Quant.	Valor Unit	Total
Composição	4419 ORSE	Mureta de alvenaria 1,50 x 0,60m	Muros	un	1,0000000	207,28	207,28
Composição Auxiliar	91 ORSE	Alvenaria pedra calcarea argamassada c/ cimento e areia traço 1:4 (1:5) - 1 saco cimento 50kg / 5 pedras areia dim. 0,35z0,45x0,23m - Confeção mecânica e transporte	Alvenarias de Pedra e Concretos para Fundações	m³	0,0360000	504,59	18,16
Composição Auxiliar	96 ORSE	Concreto simples usinado fck=15mpa, bombeado, lançado e adensado em superestrutura	Alvenarias de Pedra e Concretos para Fundações	m³	0,0060000	529,38	3,17
Composição Auxiliar	115 ORSE	Forma plana para estruturas, em compensado resinado de 12mm, 02 usos, inclusive escoramento - Revisada 07.2015	Formas	m³	0,2600000	137,77	35,82
Composição Auxiliar	140 ORSE	Aço CA - 50 Ø 6,3 a 12,5mm, inclusive corte, dobragem, montagem e colocacao de ferragens nas formas, para superestruturas e fundações - R1	Armaduras Convencionais	kg	0,4800000	14,25	6,84
Composição Auxiliar	160 ORSE	Alvenaria bloco concreto vedação 9x19x39cm, e= 0,09m, com argamassa traço t5 - 1:2:8 (cimento/cal/areia), junta de 1,0cm - Rev.06	Alvenarias de Vedação	m²	0,9000000	62,59	56,33
Composição Auxiliar	2497 ORSE	Escavação manual de vala ou cava em material de 1ª categoria, profundidade até 1,50m	Escavação Manual em Área Urbana	m³	0,0240000	50,22	1,20
Composição Auxiliar	3310 ORSE	Chapisco em parede com argamassa traço t1 - 1:3 (cimento / areia) - Revisado 08/2015	Conversão InfoWORca	m²	1,8000000	7,02	12,63
Composição Auxiliar	3316 ORSE	Reboco ou emboço externo, de parede, com argamassa traço t5 - 1:2:8 (cimento / cal / areia), espessura 2,5 cm	Conversão InfoWORca	m²	1,8000000	40,63	73,13
		MO sem LS =>		LS =>	0,00	MO com LS =>	89,48
		Valor do BDI =>				Valor com BDI =>	257,08
				Quant. =>	1,0000000	Preço Total =>	257,08

2.5.11	Código Banco	Descrição	Tipo	Und	Quant.	Valor Unit	Total
Composição	101876 SINAPI	QUADRO DE DISTRIBUIÇÃO DE ENERGIA EM PVC, DE EMBUTIR, SEM BARRAMENTO, PARA 6 DISJUNTORES - FORNECIMENTO E INSTALAÇÃO. AF_10/2020	INEL - INSTALAÇÃO ELÉTRICA/ELETRIFICAÇÃO E ILUMINAÇÃO EXTERNA	UN	1,00000000	76,45	76,45
Composição Auxiliar	87367 SINAPI	ARGAMASSA TRAÇO 1:1:6 (EM VOLUME DE CIMENTO, CAL E AREIA MÉDIA ÚMIDA) PARA EMBOÇO/MASSA ÚNICA/ASSENTAMENTO DE ALVENARIA DE VEDAÇÃO, PREPARO MANUAL. AF_08/2019	SEDI - SERVIÇOS DIVERSOS	m³	0,0044000	756,11	3,32
Composição Auxiliar	88247 SINAPI	AUXILIAR DE ELETRICISTA COM ENCARGOS COMPLEMENTARES	SEDI - SERVIÇOS DIVERSOS	H	0,3259000	22,40	7,30
Composição Auxiliar	88264 SINAPI	ELETRICISTA COM ENCARGOS COMPLEMENTARES	SEDI - SERVIÇOS DIVERSOS	H	0,3259000	30,96	10,08
Insumo	00039795 SINAPI	QUADRO DE DISTRIBUIÇÃO, SEM BARRAMENTO, EM PVC, DE EMBUTIR, PARA 6 DISJUNTORES NEMA OU 8 DISJUNTORES DIN	Material	UN	1,00000000	55,75	55,75
		MO sem LS =>		LS =>	0,00	MO com LS =>	12,60
		Valor do BDI =>				Valor com BDI =>	94,82
		Quant. =>			1,00000000	Preço Total =>	94,82

2.5.12	Código Banco	Descrição	Tipo	Und	Quant.	Valor Unit	Total
Composição	96985 SINAPI	HASTE DE ATERRAMENTO 5/8 PARA SPDA - FORNECIMENTO E INSTALAÇÃO. AF_12/2017	INEL - INSTALAÇÃO ELÉTRICA/ELETRIFICAÇÃO E SEDI - SERVIÇOS DIVERSOS	UN	1,00000000	94,23	94,23
Composição Auxiliar	88247 SINAPI	AUXILIAR DE ELETRICISTA COM ENCARGOS COMPLEMENTARES	SEDI - SERVIÇOS DIVERSOS	H	0,2531000	22,40	5,66
Composição Auxiliar	88264 SINAPI	ELETRICISTA COM ENCARGOS COMPLEMENTARES	SEDI - SERVIÇOS DIVERSOS	H	0,2531000	30,96	7,83
Insumo	00003379 SINAPI	SEM PROCESSO DE DESATIVACAOI HASTE DE ATERRAMENTO EM ACO COM 3,00 M DE COMPRIMENTO E DN = 5/8", REVESTIDA COM BAIXA CAMADA DE COBRE, SEM CONECTOR	Material	UN	1,00000000	80,74	80,74
		MO sem LS =>		LS =>	0,00	MO com LS =>	9,29
		Valor do BDI =>				Valor com BDI =>	116,87
		Quant. =>			3,00000000	Preço Total =>	350,61

2.5.13	Código Banco	Descrição	Tipo	Und	Quant.	Valor Unit	Total
Composição	98111 SINAPI	CAIXA DE INSPEÇÃO PARA ATERRAMENTO, CIRCULAR, EM POLIÉTILENO, DIÂMETRO INTERNO = 0,3 M. AF_12/2020	INHI - INSTALAÇÕES HIDROSANITÁRIAS	UN	1,00000000	44,16	44,16
Composição Auxiliar	101618 SINAPI	PREPARO DE FUNDO DE VALA COM LARGURA MENOR QUE 1,5 M. COM CAMADA DE AREIA, LANÇAMENTO MANUAL. AF_08/2020	MOVT - MOVIMENTO DE TERRA	m³	0,0141000	260,38	3,67
Composição Auxiliar	88309 SINAPI	PEDREGIRO COM ENCARGOS COMPLEMENTARES	SEDI - SERVIÇOS DIVERSOS	H	0,1384000	30,60	4,23
Composição Auxiliar	88316 SINAPI	SERVENTE COM ENCARGOS COMPLEMENTARES	SEDI - SERVIÇOS DIVERSOS	H	0,1088000	21,47	2,33
Insumo	00034643 SINAPI	CAIXA DE INSPEÇÃO PARA ATERRAMENTO E PARA RAIOS, EM POLIPROPILENO, DIÂMETRO = 300 MM X ALTURA = 400 MM	Material	UN	1,00000000	33,93	33,93
		MO sem LS =>		LS =>	0,00	MO com LS =>	5,78
		Quant. =>			0,00	Preço Total =>	5,78

Valor do BDI => 10,61

Quant. => 3,00000000 Valor com BDI => 54,77
Preço Total => 164,31

Composição	Código/Banco	Descrição	Tipo	Und	Quant.	Valor Unit	Total
2.5.14							
Composição	93664: SINAPI	DISJUNTOR BIPOLAR TIPO DIN, CORRENTE NOMINAL DE 32A - INEL - INSTALAÇÃO	INEL - INSTALAÇÃO	UN	1,00000000	58,10	58,10
Auxiliar	88247: SINAPI	FORNECIMENTO E INSTALAÇÃO AF 10/2020	ELETRICAELETRIFICAÇÃO E				
Composição	88264: SINAPI	AUXILIAR DE ELETRICISTA COM ENCARGOS COMPLEMENTARES	SEDI - SERVIÇOS DIVERSOS	H	0,18230000	22,40	4,08
Auxiliar	88264: SINAPI	ELETRICISTA COM ENCARGOS COMPLEMENTARES	SEDI - SERVIÇOS DIVERSOS	H	0,18230000	30,96	5,64
Insumo	00001573: SINAPI	TERMINAL A COMPRESSAO EM COBRE ESTANHADO PARA CABO 6 MM2, 1 FURO E 1 COMPRESSAO, PARA PARAFUSO DE FIXACAO M6	Material	UN	2,00000000	1,40	2,80
Insumo	00034616: SINAPI	DISJUNTOR TIPO DIN/IEC, BIPOLAR DE 6 ATE 32A	Material	UN	1,00000000	45,58	45,58
		MO sem LS => 6,68		LS =>	0,00	MO com LS =>	6,68
		Valor do BDI => 13,96				Valor com BDI =>	72,06
				Quant. =>	2,00000000	Preço Total =>	144,12

Composição	Código/Banco	Descrição	Tipo	Und	Quant.	Valor Unit	Total
2.5.15							
Composição	72253: SINAPI	CABO DE COBRE NU 35MM2 - FORNECIMENTO E INSTALACAO	INEL - INSTALAÇÃO	M	1,00000000	46,00	46,00
Auxiliar	88247: SINAPI	AUXILIAR DE ELETRICISTA COM ENCARGOS COMPLEMENTARES	SEDI - SERVIÇOS DIVERSOS	H	0,21000000	22,40	4,70
Composição	88264: SINAPI	ELETRICISTA COM ENCARGOS COMPLEMENTARES	SEDI - SERVIÇOS DIVERSOS	H	0,21000000	30,96	6,50
Insumo	00000863: SINAPI	CABO DE COBRE NU 35 MM2 MEIO-DURO	Material	M	1,02000000	34,12	34,80
		MO sem LS => 7,70		LS =>	0,00	MO com LS =>	7,70
		Valor do BDI => 11,05				Valor com BDI =>	57,05
				Quant. =>	9,00000000	Preço Total =>	513,45

Composição	Código/Banco	Descrição	Tipo	Und	Quant.	Valor Unit	Total
2.5.16							
Composição	9163: ORSE	Poste auxiliar p/entrada energia, monofásico, ferro galvanizado d=3" e h=5,0m, completo	Conversão InfoWOrcia	un	1,00000000	972,82	972,82
Auxiliar	95: ORSE	Concreto simples fabricado na obra (c=13,5 mpa, fck=13,5 mpa, fctd=13,5 mpa, fctd=13,5 mpa)	Alvenarias de Redra e Concretos para Fundações	m³	0,09000000	561,91	50,57
Composição	2497: ORSE	Escavação manual de vala ou cava em material de 1ª categoria, profundidade até 1,50m	Escavação Manual em Área Urbana	m³	0,09000000	50,22	4,51
Auxiliar	10549: ORSE	Encargos Complementares - Servente	Provisórios	h	11,50000000	3,71	5,66
Composição	10550: ORSE	Encargos Complementares - Pedreiro	Provisórios	h	1,50000000	3,57	5,35
Auxiliar	6616: ORSE	Braquete monofásico	Material	un	1,00000000	7,47	7,47
Insumo	00004750: SINAPI	PEDREIRO	Mão de Obra	H	1,50000000	21,79	32,68

Razão Social
CNPJ:

Insumo	00006111 SINAPI	SERVENTE DE OBRÁS	Mão de Obra	H	1,5000000	13,03	19,54
Insumo	00021015 SINAPI	TUBO ACO GALVANIZADO COM COSTURA, CLASSE LEVE, DN 80 MM (3"), E = 3,35 MM, 7,32* KG/M (NBR 5580)	Material	M	6,0000000	141,19	847,14
			MO sem LS => Valor do BDI =>	LS =>	0,00 1,0000000	MO com LS => Valor com BDI => Preço Total =>	66,42 1.206,58 1.206,58

2.5.17	Código/Banco	Descrição	Tipo	Und	Quant.	Valor Unit	Total
Composição	09.02.043 FDE	DPS - DISPOSITIVO PROTECAO CONTRA SURTOS (ENERGIA)	Entrada em baixa tensao	UN	1,0000000	214,78	214,78
Insumo	1.01.15 FDE	ELETRICISTA	Mão de Obra	H	0,9000000	23,21	20,88
Insumo	1.01.16 FDE	AJUDANTE ELETRICISTA	Mão de Obra	H	0,9000000	18,84	16,95
Insumo	4.45.10 FDE	DPS - DISPOSITIVO DE PROT. CONTRA SURTOS 40 KA	Material	UN	1,0000000	176,95	176,95
			MO sem LS => Valor do BDI =>	LS =>	0,00 1,0000000	MO com LS => Valor com BDI => Preço Total =>	37,83 266,39 266,39

2.5.18	Código/Banco	Descrição	Tipo	Und	Quant.	Valor Unit	Total
Composição	93666 SINAPI	DISJUNTOR BIPOLAR TIPO DIN, CORRENTE NOMINAL DE 50A - FORNECIMENTO E INSTALACAO. AF_10/2020	INEL - INSTALACAO ELETRICA/ELETRIFICACAO E SEDI - SERVIÇOS DIVERSOS	UN	1,0000000	68,66	68,66
Composição Auxiliar	88247 SINAPI	ELETRICISTA COM ENCARGOS COMPLEMENTARES	SEDI - SERVIÇOS DIVERSOS	H	0,3784000	22,40	8,47
Composição Auxiliar	88264 SINAPI	ELETRICISTA COM ENCARGOS COMPLEMENTARES	SEDI - SERVIÇOS DIVERSOS	H	0,3784000	30,96	11,71
Insumo	00001575 SINAPI	TERMINAL A COMPRESSAO EM COBRE ESTANHADO PARA CABO 16 MM2, 1 FURO E 1 COMPRESSAO, PARA PARAFUSO DE FIXACAO M6	Material	UN	2,0000000	1,80	3,60
Insumo	00034623 SINAPI	DISJUNTOR TIPO DIMIEC, BIPOLAR 40 ATE 50A	Material	UN	1,0000000	44,88	44,88
			MO sem LS => Valor do BDI =>	LS =>	0,00 1,0000000	MO com LS => Valor com BDI => Preço Total =>	13,88 85,15 85,15

2.5.19	Código/Banco	Descrição	Tipo	Und	Quant.	Valor Unit	Total
Composição	21.003.0053-0 EMOP	POSTE DE ACO, RETO, CONICO CONTINUO, ALTURA DE 3,50M, COM SAPATA E BASE (PADRAO RIO CIDADE CATETE). FORNECIMENTO	21	UN	1,0000000	1.920,00	1.920,00
Insumo	11460 EMOP	POSTE DE ACO RETO, CONICO CONTINUO, COM ALTURA DE 3,50M, COM SAPATA CIRCULAR	Equipamento para Aquisicao Permanente	UN	1,0000000	1.920,00	1.920,00
			MO sem LS => Valor do BDI =>	LS =>	0,00 1,0000000	MO com LS => Valor com BDI =>	0,00 2.381,37

Razão Social
CNPJ:

Quant. => 6,00000000 Preço Total => 14.288,22

2.5.20	Código Banco	Descrição	Tipo	Und	Quant.	Valor Unit	Total
Composição	060057 SBC	LUMINARIA PUBLICA SUPER LED TIPO PETALA 100W 6500K	LUMINARIAS	UN	1,00000000	196,80	196,80
Composição	88247 SINAPI	AUXILIAR DE ELETRICISTA COM ENCARGOS COMPLEMENTARES	SEDI - SERVIÇOS DIVERSOS	H	1,06300000	22,40	23,81
Auxiliar	88264 SINAPI	ELETRICISTA COM ENCARGOS COMPLEMENTARES	SEDI - SERVIÇOS DIVERSOS	H	1,06300000	30,96	32,91
Composição	000366 SBC	LUMINARIA PUBLICA COB SUPER LED TIPO PETALA 100W 6500K BRANC	Material	UN	1,00000000	139,99	139,99
Auxiliar	003420 SBC	FITA ISOLANTE HIGHLAND ADESIVA 19m x 20mm	Material	M	0,10000000	0,90	0,90
Insunmo				LS =>	0,00	MO com LS =>	39,02
						Valor com BDI =>	244,09
						Preço Total =>	2.196,81

Quant. => 9,00000000 Preço Total => 2.196,81

2.5.21	Código Banco	Descrição	Tipo	Und	Quant.	Valor Unit	Total
Composição	ED-15114 SETOP	DISJUNTOR DE PROTEÇÃO DIFERENCIAL RESIDUAL (DR), BIPOLAR, TIPO ED-	ED-	un	1,00000000	126,27	126,27
		DIN. CORRENTE NOMINAL DE 25A, ALTA SENSIBILIDADE, CORRENTE DIFERENCIAL RESIDUAL NOMINAL COM ATUAÇÃO DE 30MA					
A		Equipamentos					
B		Mão de Obra					

(A) Total: 0,00
(B) Total: 0,00
Custo Horário de Execução (A) + (B): 0,00
(D) Produção da Equipe: 1,00
Custo Unitário de Execução [(A) + (B)] / (D): 0,00

F	Banco	Código	Material	Unidade	Custo Unitário	Quantidade	Custo Horário
Insunmo	SETOP MATED-	15233	DISJUNTOR DE PROTEÇÃO (TIPO: DR BIPOLAR) CORRENTE: 25A SENSIBILIDADE: 30MA	un	111,57	1,00000000	111,57

(F) Total: 111,57

G	Banco	Código	Serviços	Unidade	Custo Unitário	Quantidade	Custo Horário
Atividade	SETOP ED-50362		AJUDANTE DE ELETRICISTA COM ENCARGOS COMPLEMENTARES	hora	22,84	0,29333333	6,55
Auxiliar	SETOP ED-50373		ELETRICISTA COM ENCARGOS COMPLEMENTARES	hora	27,80	0,29333333	8,15
Auxiliar							

(G) Total: 14,70

Razão Social
CNPJ:

MO sem LS => 11,41 LS => 0,00 MO com LS => 11,41
 Valor do BDI => 30,34 Valor com BDI => 156,61
 Quant. => 1,0000000 Preço Total => 156,61

CANTEIROS E MURO		Und	Quant.	Valor Unit	Total
2.6.1	Composição	m²	1,0000000	5,20	5,20
Descrição: REVE - REVESTIMENTO E TRATAMENTO DE SUPERFICIES CHAPISCO APLICADO EM ALVENARIAS E ESTRUTURAS DE CONCRETO INTERNAS, COM COLHER DE PEDREIRO. ARGAMASSA TRAÇO 1:3 COM PREPARO MANUAL. AF_06/2014					
Composição Auxiliar	87377 SINAPI	m³	0,0037000	697,94	2,58
Descrição: SEDI - SERVICOS DIVERSOS ARGAMASSA TRAÇO 1:3 (EM VOLUME DE CIMENTO/FAREIA GROSSA UMIDA) PARA CHAPISCO CONVENCIONAL - PREPARO MANUAL AF_08/2019					
Composição Auxiliar	788309 SINAPI	H	0,0681000	30,60	2,03
Descrição: SEDI - SERVICOS DIVERSOS PEDREIRO COM ENCARGOS COMPLEMENTARES					
Composição Auxiliar	88316 SINAPI	H	0,0255000	21,47	0,54
Descrição: SEDI - SERVICOS DIVERSOS SERVENTE COM ENCARGOS COMPLEMENTARES					
MO sem LS => 2,38 MO com LS => 2,38 Valor do BDI => 1,24 Valor com BDI => 6,44 Quant. => 16,9600000 Preço Total => 109,22					

CANTEIROS E MURO		Und	Quant.	Valor Unit	Total
2.6.2	Composição	m²	1,0000000	43,64	43,64
Descrição: REVE - REVESTIMENTO E TRATAMENTO DE SUPERFICIES MASSA ÚNICA, PARA RECEBIMENTO DE PINTURA, EM ARGAMASSA TRAÇO 1:2:8, PREPARO MECÂNICO COM BETONEIRA 400L, APLICADA MANUALMENTE EM FACES INTERNAS DE PAREDES, ESPESSURA DE 20MM, COM EXECUÇÃO DE TALISCAS. AF_06/2014.					
Composição Auxiliar	87292 SINAPI	m³	0,0376000	680,65	25,59
Descrição: SEDI - SERVICOS DIVERSOS ARGAMASSA TRAÇO 1:2:8 (EM VOLUME DE CIMENTO/FAREIA MEDIA UMIDA) PARA EMBOÇO MASSA ÚNICA/ASSENTAMENTO DE ALVENARIA DEVEDAÇÃO/ PREPARO MECÂNICO COM BETONEIRA 400L AF_08/2019					
Composição Auxiliar	88309 SINAPI	H	0,4700000	30,60	14,38
Descrição: SEDI - SERVICOS DIVERSOS PEDREIRO COM ENCARGOS COMPLEMENTARES					
Composição Auxiliar	88316 SINAPI	H	0,1710000	21,47	3,67
Descrição: SEDI - SERVICOS DIVERSOS SERVENTE COM ENCARGOS COMPLEMENTARES					
MO sem LS => 16,63 MO com LS => 16,63 Valor do BDI => 10,48 Valor com BDI => 54,12 Quant. => 16,9600000 Preço Total => 917,87					

CANTEIROS E MURO		Und	Quant.	Valor Unit	Total
2.6.3	Composição	m²	1,0000000	43,64	43,64
Descrição: REVE - REVESTIMENTO E TRATAMENTO DE SUPERFICIES MASSA ÚNICA, PARA RECEBIMENTO DE PINTURA, EM ARGAMASSA TRAÇO 1:2:8, PREPARO MECÂNICO COM BETONEIRA 400L, APLICADA MANUALMENTE EM FACES INTERNAS DE PAREDES, ESPESSURA DE 20MM, COM EXECUÇÃO DE TALISCAS. AF_06/2014 (MURO)					

Composição Auxiliar	87292 SINAPI	ARGAMASSA TRAÇO 1:2:8 (EM VOLUME DE CIMENTO, CAL E AREIA MÉDIA ÚMIDA) PARA EMBOÇO/MASSA ÚNICA/ASSENTAMENTO DE ALVENARIA DE VEDAÇÃO, PREPARO MECÂNICO COM BETONEIRA 400 L. AF_08/2019	m²	0,0376000	680,65	25,59
Composição Auxiliar	88309 SINAPI	PEDREIRO COM ENCARGOS COMPLEMENTARES	H	0,4700000	30,60	14,38
Composição Auxiliar	88316 SINAPI	SERVENTE COM ENCARGOS COMPLEMENTARES	H	0,1710000	21,47	3,67
		MO sem LS => 16,63 Valor do BDI => 10,48	LS =>	0,00	MO com LS => Valor com BDI =>	16,63 54,12
			Quant. =>	78,6800000	Preço Total =>	4.258,16

2.6.4	Código/Banco	Descrição	Und	Quant.	Valor Unit	Total
Composição	103325 SINAPI	ALVENARIA DE VEDAÇÃO DE BLOCOS CERÂMICOS FURADOS NA VERTICAL DE 14X19X39 CM (ESPESSURA 14 CM) E ARGAMASSA DE ASSENTAMENTO COM PREPARO MANUAL. AF_12/2021	m²	1,0000000	77,09	77,09
Composição	87369 SINAPI	ARGAMASSA TRAÇO 1:2:8 (EM VOLUME DE CIMENTO, CAL E AREIA MÉDIA ÚMIDA) PARA EMBOÇO/MASSA ÚNICA/ASSENTAMENTO DE ALVENARIA DE VEDAÇÃO, PREPARO MANUAL. AF_08/2019	m³	0,0118000	770,05	9,08
Composição Auxiliar	88309 SINAPI	PEDREIRO COM ENCARGOS COMPLEMENTARES	H	0,8600000	30,60	26,31
Composição Auxiliar	88316 SINAPI	SERVENTE COM ENCARGOS COMPLEMENTARES	H	0,4300000	21,47	9,23
Insumo	00034547 SINAPI	TELA DE ACO SOLDADA GALVANIZADAZINCADA PARA ALVENARIA, FIO D Material = "1,20 A 1,70" MM, MALHA 15 X 15 MM, (C X L) "50 X 12" CM	M	0,4200000	3,47	1,45
Insumo	00037395 SINAPI	PINO DE ACO COM FURO, HASTE = 27 MM (ACAO DIRETA)	CENTO	0,0100000	70,28	0,70
Insumo	00037593 SINAPI	BLOCO CERAMICO / TIJOLO VAZADO PARA ALVENARIA DE VEDAÇÃO, FUIROS NA VERTICAL, 14 X 19 X 39 CM (NBR 15270)	UN	13,6000000	2,23	30,32
		MO sem LS => 26,61 Valor do BDI => 18,52	LS =>	0,00	MO com LS => Valor com BDI =>	26,61 95,61
			Quant. =>	9,4200000	Preço Total =>	900,64

2.6.5	Código/Banco	Descrição	Und	Quant.	Valor Unit	Total
Composição	88489 SINAPI	PINTURA LÁTEX ACRÍLICA PREMIUM, APLICAÇÃO MANUAL EM PAREDES, DUAS DEMÃO. AF_04/2023	m²	1,0000000	12,05	12,05
Composição Auxiliar	88310 SINAPI	PINTOR COM ENCARGOS COMPLEMENTARES	H	0,1631000	31,80	5,18
Composição Auxiliar	88316 SINAPI	SERVENTE COM ENCARGOS COMPLEMENTARES	H	0,0544000	21,47	1,16
Insumo	00007356 SINAPI	TINTA LATEX ACRÍLICA PREMIUM, COR BRANCO FOSCO	L	0,2285000	25,03	5,71
		MO sem LS => 4,32 Valor do BDI => 2,89	LS =>	0,00	MO com LS => Valor com BDI =>	4,32 14,94

Razão Social
CNPJ:

Quant. => 78,6800000 Preço Total => 1.175,47

2.6.6	Código Banco	Descrição	Tipo	Und	Quant.	Valor Unit	Total
Composição	95305 SINAPI	TEXTURA ACRILICA, APLICAÇÃO MANUAL EM PAREDE, UMA DEMÃO. AF_04/2023	PINT - PINTURAS	m²	1,0000000	12,61	12,61
Composição Auxiliar	88310 SINAPI	PINTOR COM ENCARGOS COMPLEMENTARES	SEDI SERVICOS DIVERSOS	H	0,1541000	31,80	4,90
Composição Auxiliar	88316 SINAPI	SERVENITE COM ENCARGOS COMPLEMENTARES	SEDI SERVICOS DIVERSOS	H	0,0514000	21,47	1,10
Insumo	00038877 SINAPI	MASSA PREMIUM PARA TEXTURA LISA DE BASE ACRILICA, USO INTERNO E EXTERNO	Material	KG	1,1074000	5,97	6,61
		MO sem LS => 4,08	LS =>		0,00	MO com LS =>	4,08
		Valor do BDI => 3,03				Valor com BDI =>	15,64
					Quant. => 78,6800000	Preço Total =>	1.230,55

2.6.7	Código Banco	Descrição	Tipo	Und	Quant.	Valor Unit	Total
Composição	87245 SINAPI	REVESTIMENTO CERAMICO PARA PAREDES EXTERNAS EM PASTILHAS DE PORCELANA 5 X 5 CM (PLACAS DE 30 X 30 CM), ALINHADAS A PRUMO, APLICADO EM SUPERFICIES INTERNAS DE SACADA. AF_02/2023	RÉVE - REVESTIMENTO E TRATAMENTO DE SUPERFICIES	m²	1,0000000	216,19	216,19
Composição Auxiliar	88256 SINAPI	AZULEJISTA OU LADRILHISTA COM ENCARGOS COMPLEMENTARES	SEDI SERVICOS DIVERSOS	H	1,3430000	30,45	40,99
Composição Auxiliar	88316 SINAPI	SERVENITE COM ENCARGOS COMPLEMENTARES	SEDI SERVICOS DIVERSOS	H	0,6720000	21,47	14,42
Insumo	00036881 SINAPI	PASTILHA CERAMICA PORCELANA, REVEST INT/EXT E PISCINA, CORES BRANCA OU FRIAS, SOLIDAS, SEM MESCLAGEM/MISTURA, ACABAMENTO LISO *5 X 5* CM	Material	m²	1,2900000	108,80	137,77
Insumo	00037596 SINAPI	ARGAMASSA COLANTE TIPO AC III E	Material	KG	7,7300000	2,99	23,11
		MO sem LS => 38,64	LS =>		0,00	MO com LS =>	38,64
		Valor do BDI => 51,95				Valor com BDI =>	268,14
					Quant. => 16,9600000	Preço Total =>	4.547,65

2.7	Código Banco	Descrição	Tipo	Und	Quant.	Valor Unit	Total
2.7.1	181441 SIURB	PLAYGROUND BRINQUEDOS DE MADEIRA - CASA TARZAN COM RAMPA ESCALADA, ESCORREGADOR, PONTE E ESCADA MARINHEIRO	Edificações	UN	1,0000000	6.498,20	6.498,20
Insumo	79820 SIURB	PLAYGROUND-BRINQUEDOS DE MADEIRA-CASA TARZAN COM RAMPA ESCALADA, ESCORREGADOR, PONTE E ESCADA MARINHEIRO- COLOCADO	Material	Un	1,0000000	6.498,20	6.498,20
		MO sem LS => 0,00	LS =>		0,00	MO com LS =>	0,00
		Valor do BDI => 1.561,51				Valor com BDI =>	8.059,71
					Quant. => 1,0000000	Preço Total =>	8.059,71

Razão Social
CNPJ:

SÉRVÍÇOS FINAIS							1.540,40
2.8.1	Código/Banco	Descrição	Tipo	Und	Quant.	Valor Unit	Total
Composição	11986 ORSE	Placa de inauguração em alumínio com Acrílico, 80x60cm, com logomarca e moldura	Conversão InfoWO/Orca	un	1,00000000	1.241,96	1.241,96
Composição Auxiliar	10550 ORSE	Encargos Complementares - Pedreiro	Provisórios	h	0,60000000	3,57	2,14
Insumo	12736 ORSE	Placa de inauguração em alumínio com Acrílico, 80x60cm, com logomarca e moldura	Material	un	1,00000000	1.226,75	1.226,75
Insumo	00004750 SINAPI	PEDREIRO	Mão de Obra	H	0,60000000	21,79	13,07
				MO sem LS =>	13,07	MO com LS =>	13,07
				Valor do BDI =>	298,44	Valor com BDI =>	1.540,40
				Quant. =>	1,00000000	Preço Total =>	1.540,40

Total sem BDI 265.669,90
Total do BDI 63.807,22
Total Geral 329.477,12



Victor Antonio Nascimento da Silva
Engenheiro Civil - CREA 66145/BA

VICTOR ANTONIO NASCIMENTO DA SILVA
ENGENHEIRO CIVIL - CREA 66145/BA



ESTADO DA BAHIA
PREFEITURA MUNICIPAL DE CONCEIÇÃO DA FEIRA

CONSTRUÇÃO DA PRAÇA DO MURICI E CONSTRUÇÃO DA PRAÇA DO PINHEIRO - MUNICIPIO DE CONCEIÇÃO DA FEIRA

CRONOGRAMA FÍSICO-FINANCEIRO

Item	DESCRIÇÃO DOS SERVIÇOS	Valor %	ETAPAS R\$	MESES - EXECUÇÃO					ESPELHO
				1	2	3	4	5	
1	CONSTRUÇÃO DA PRAÇA DO MURICI	76,09	R\$ 250.687,62	50.137,52	50.137,52	50.137,52	50.137,52	50.137,52	250.687,62
2	CONSTRUÇÃO DA PRAÇA DO PINHEIRO	23,91	R\$ 78.789,50	15.757,90	15.757,90	15.757,90	15.757,90	15.757,90	78.789,50
S	PARCIAIS R\$		329.477,12	65.895,42	65.895,42	65.895,42	65.895,42	65.895,42	329.477,12
O	PARCIAIS %	100,00		20,00	20,00	20,00	20,00	20,00	100,00
M	ACUMULADO R\$			65.895,42	131.790,85	197.686,27	263.581,70	329.477,12	
A	ACUMULADO %			20,00	40,00	60,00	80,00	100,00	
Responsável Técnico:									
				 Victor Antonio Nascimento da Silva Engenheiro de Edificações CREA - BA 14.142					
VICTOR ANTONIO NASCIMENTO DA SILVA - CREA 66145/BA									



PREFEITURA MUNICIPAL DE CONCEIÇÃO DA FEIRA

Quadro de Composição do BDI

CONVÊNIO Nº	PROponente / TOMADOR PREFEITURA MUNICIPAL DE CONCEIÇÃO DA FEIRA - BA
-------------	---

OBJETO
Contratação de empresa especializada em serviços de Engenharia para obra da Construção da Praça do Murici e Praça do Pinheiro no Município de Conceição da Feira - BA.

TIPO DE OBRA DO EMPREENDIMENTO Construção de Praças Urbanas, Rodovias, Ferrovias e recapeamento e pavimentação de vias urbanas	DESONERAÇÃO NÃO
--	---------------------------

Conforme legislação tributária municipal, definir estimativa de percentual da base de cálculo para o ISS:	40,00%
Sobre a base de cálculo, definir a respectiva alíquota do ISS (entre 2% e 5%):	5,00%

Itens	Siglas	% Adotado	Situação	1º Quartil	Médio	3º Quartil
Administração Central	AC	4,67%	-	3,80%	4,01%	4,67%
Seguro e Garantia	SG	0,74%	-	0,32%	0,40%	0,74%
Risco	R	0,97%	-	0,50%	0,56%	0,97%
Despesas Financeiras	DF	1,21%	-	1,02%	1,11%	1,21%
Lucro	L	8,69%	-	6,64%	7,30%	8,69%
Tributos (impostos COFINS 0%, e PIS 0%)	CP	3,65%	-	3,65%	3,65%	3,65%
Tributos (ISS, variável de acordo com o município)	ISS	2,00%	-	0,00%	2,50%	5,00%
Tributos (Contribuição Previdenciária sobre a Receita Bruta - 0% ou 4,5% - Desoneração)	CPRB	0,00%	OK	0,00%	4,50%	4,50%
BDI SEM desoneração (Fórmula Acórdão TCU)	BDI PAD	24,03%	OK	19,60%	20,97%	24,23%

Os valores de BDI foram calculados com o emprego da fórmula:

$$BDI.PAD = \frac{(1+AC+S+R+G)*(1+DF)*(1+L)}{(1-CP-ISS)} - 1$$

Declaro para os devidos fins que, conforme legislação tributária municipal, a base de cálculo para Construção de Praças Urbanas, Rodovias, Ferrovias e recapeamento e pavimentação de vias urbanas, é de 40%, com a respectiva alíquota de 5%.

Declaro para os devidos fins que o regime de Contribuição Previdenciária sobre a Receita Bruta adotado para elaboração do orçamento foi SEM Desoneração, e que esta é a alternativa mais adequada para a Administração Pública.

Observações:

Conceição da Feira - BA
Local

segunda-feira, 10 de julho de 2023
Data

Victor Antonio Nascimento da Silva
Engenheiro Civil
CREA 66145/D BA

Responsável Técnico
Nome: VICTOR ANTONIO NASCIMENTO DA SILVA
Título: ENGENHEIRO CIVIL
CREA: CREA 66145/D BA



ESTADO DA BAHIA
MUNICÍPIO DE CONCEIÇÃO DA FEIRA
PODER EXECUTIVO
CNPJ: 13.828.371/0001-08

**MEMORIAL DESCRITIVO E
DE ESPECIFICAÇÕES TÉCNICAS
CONSTRUÇÃO DA PRAÇA DO MURICI E
PRAÇA DO PINHEIRO
MUNICÍPIO DE CONCEIÇÃO DA FEIRA**

CONCEIÇÃO DA FEIRA - BAHIA, 28/06/2023

Pça. Marechal Deodoro da Fonseca, nº 26. Centro – Conceição da Feira - BAHIA

Tel.:(75) 3244.3800



APRESENTAÇÃO

O presente Memorial Descritivo tem por finalidade apresentar o **PROJETO BÁSICO DE URBANISMO** da Construção da Praça do Murici e Praça do Pinheiro, no município de Conceição da Feira-Ba.

Com esse propósito, retrata o projeto básico de arquitetura e urbanismo e os materiais de acabamento a serem utilizados no projeto.

1. DESCRIÇÃO DO PROJETO

O projeto de Construção da Praça do Murici abrange uma (área aproximada de 539,61 m²) e Praça do Pinheiro (área aproximada de 75,16 m²), localizada no município de Conceição da Feira-Ba, visando a construção do espaço público existente de forma que a população possa utilizá-lo de maneira confortável e que o seu caráter seja potencializado.

Assim, o projeto de construção propõe a execução de piso intertravado, elaboração de canteiros novos, parque infantil, aparelhos de academia da saúde. O projeto também contempla a implantação de rampas que possibilitem o uso do espaço por qualquer cidadão.

Especificações Técnicas:

1. Serviços preliminares

1.1 Placa de obra em chapa de aço galvanizado

Placa de obra em chapa de aço galvanizado, confeccionada e instalada. Conforme instruções e padrões fornecidos pela Prefeitura Municipal de Conceição da Feira, com as seguintes dimensões de 1,25 x 4,00m.



1.2 Barracão

Será executado barracão de médio porte, para atender as necessidades da obra

2. Limpeza do terreno

2.1 Limpeza de terreno - raspagem mecanizada

O local da intervenção deve passar por processo de remoção de pedras portuguesas e retirada de meio fio existentes, além da limpeza do terreno antes do início de obra.

2.2 Regularização e compactação do subleito

Regularização é a operação destinada a conformar o leito, transversal e longitudinalmente, compreende regularização e compactação de subleito até 0,20 m de espessura.

2.3 Carga e descarga

Após a conclusão dos serviços de escavação, o volume gerado deve ser carregado e descarregado utilizando caminhão basculante.

3. Pavimentação

3.1 Meio-fio e Mini-guia

Em todas os espaços serão executadas assentamento de meio-fio (guia) em trecho reto, confeccionada em concreto pré-fabricado, dimensões 100x15x13x30 cm (comprimento x base inferior x base superior x altura), para vias urbanas (uso viário). Será fornecido e assentado o meio-fio ou guia de concreto, pre-moldado comprimento 1,00 metro, *30x7,5 (HxL).





3.2 Pavimento em Intertravado

Os pisos intertravados pré-moldados deverão satisfazer as características físicas e mecânicas. O colchão de areia deve possuir 0,10 m de espessura e deverá ser nivelado antes do assentamento de cada piso, sendo que a mesma ficará completamente apoiada na sua base. A execução de pavimento será em piso intertravado retangular de 10x20 cm, espessura de 8 cm. Os pisos deverão ser apresentados amostras para aprovação da fiscalização, antes da execução in loco. Além disso, sua resistência deve ser acima de 30 MPA, a fim de que o material seja de boa qualidade. Serão aplicados três tipos de cores do piso intertravado. Será necessário o laudo do teste de resistência do piso e a ART de fabricação do material, a fim de serem aprovados pelo setor de Fiscalização do município.

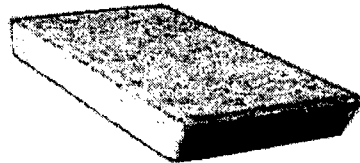

Serão executados piso tátil direcional e/ ou alerta, de concreto colorido, p/deficientes visuais, dimensões 25x25cm.

4. Canteiros

Serão aplicadas revestimento cerâmico para piso ou parede, 45 x 45 cm, alta resistência, linha porcelanato progetto, Portobello ou similar, aplicado com argamassa industrializada ac-iii, rejuntado.

Deverá apresentar aresta viva, face plana, coloração uniforme, sem rachaduras e dimensões perfeitamente regulares. O armazenamento e o transporte das peças serão realizados de modo a evitar quebras, trincas ou



contato com substâncias nocivas e outras condições prejudiciais. Antes do assentamento será verificado se todos os elementos embutidos estão devidamente instalados e testados e serão inspecionado o nivelamento e a qualidade do acabamento da camada niveladora. Após a verificação, a camada niveladora deverá ser lavada e cuidadosamente limpa.

Após o assentamento de cada peça, ele será pressionado contra a argamassa específica de assentamento, e posteriormente, com auxílio de uma régua de alumínio, será verificado o nivelamento das bordas de sua superfície. Aquelas que estiverem salientes serão levemente batidas com martelo de borracha até eliminar os ressaltos. O Rejunto a ser utilizado será o Epóxi, na cor estabelecida pela fiscalização.

5. Mobiliário

5.1 – Lixeira / Bancos / Academia da Saúde / Parque Infantil

As lixeiras serão metálica dupla, capacidade 60 litros, em tubo de aço carbono e cestos em chapa de aço com pintura eletrostática, sobre solo. Os bancos serão com encosto, comprimento de 1,50m, largura de 30cm, pé de ferro fundido e com 10 réguas de madeira, inclusive pintura.

Os aparelhos de academia da saúde e parque infantil seguirão as orientações do projeto e com a aprovação da fiscalização.

6. Paisagismo

O paisagismo proposto visa principalmente aumentar o sombreamento e melhorar o microclima local. Nas novas áreas de jardins, criadas pelo projeto, foram priorizadas espécies endêmicas de Mata Atlântica apropriadas para as condições de beira de mar ou adaptáveis para essas condições.



7. Instalações Elétricas

A indicação exata dos locais a receber os diversos tipos de iluminação (parte elétrica em geral) será determinada nos projetos, especificações ou diretamente pela FISCALIZAÇÃO.

8. Limpeza

8.1 Limpeza final da obra

A obra deverá ser entregue totalmente limpa, varrida, com todo o material de expurgo levado para local apropriado conforme indicação e em perfeitas condições de utilização.



Victor Antonio Nascimento da Silva
Engenheiro Civil
CREA-66145

Victor Antonio Nascimento da Silva

Engenheiro Civil – CREA 66145/BA

XPS Print Error

Job name: (none)
Document name: (none)
Page number: 0
Error: XPS format error (19,4,2)

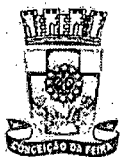

ESTADO DA BAHIA
MUNICÍPIO DE CONCEIÇÃO DA FEIRA
PODER EXECUTIVO
CNPJ: 13.828.371/0001-08

MEMORIAL FOTOGRÁFICO

CONSTRUÇÃO DA PRAÇA DO MURICI MUNICÍPIO DE CONCEIÇÃO DA FEIRA

CONCEIÇÃO DA FEIRA - BAHIA, 26/06/2023

Pça. Marechal Deodoro da Fonseca, nº 26. Centro – Conceição da Feira - BAHIA

Tel.: (75) 3244.3800



ESTADO DA BAHIA
MUNICÍPIO DE CONCEIÇÃO DA FEIRA
PODER EXECUTIVO
CNPJ: 13.828.371/0001-08

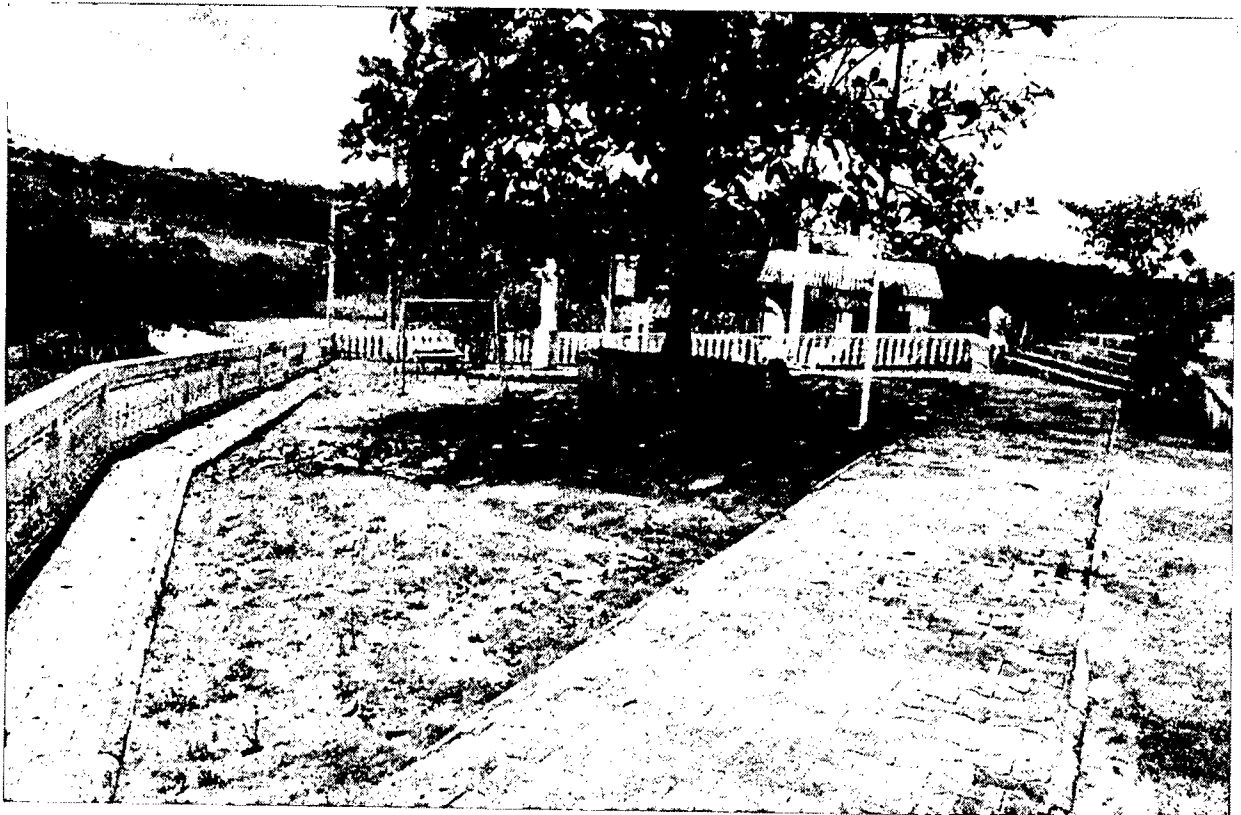
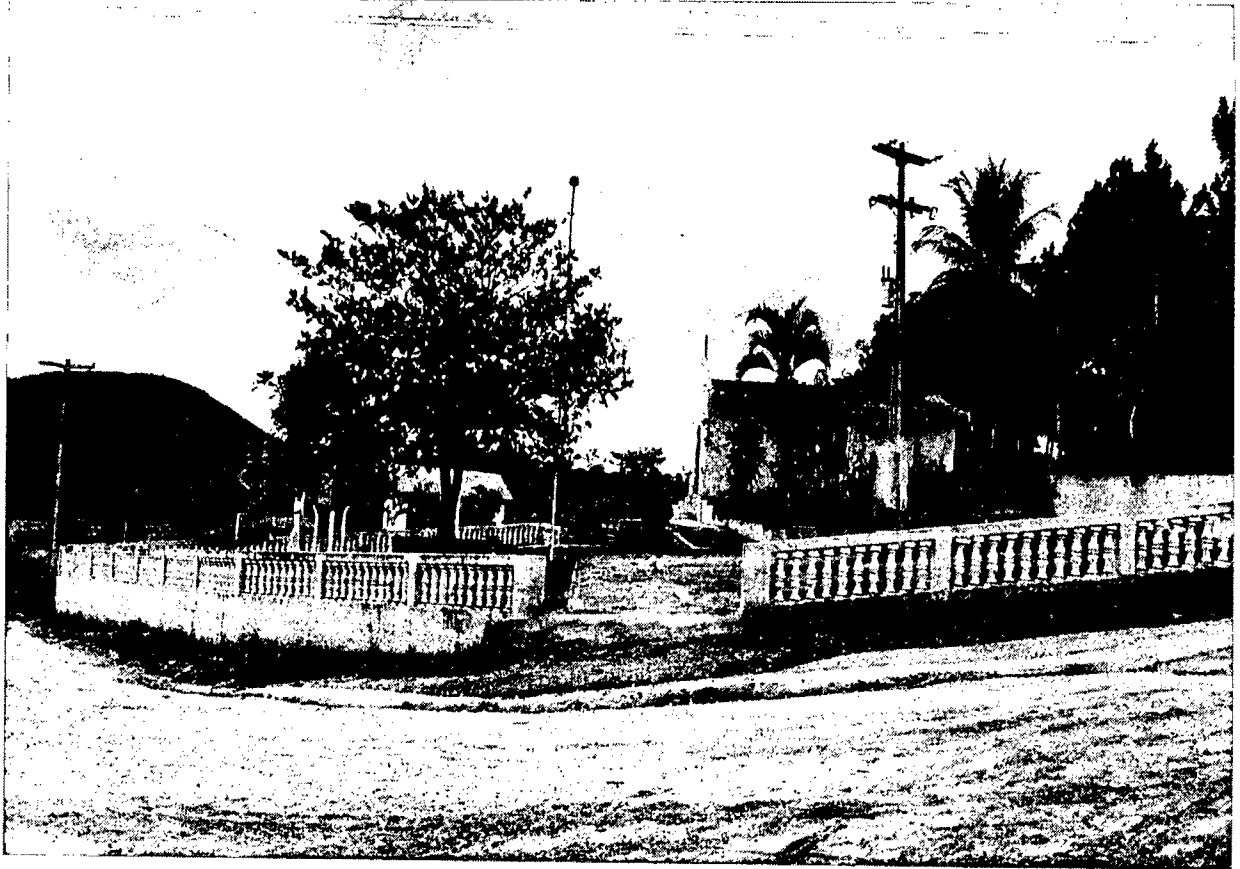

Pça. Marechal Deodoro da Fonseca, nº 26. Centro – Conceição da Feira - BAHIA

Tel.:(75) 3244.3800



ESTADO DA BAHIA
MUNICÍPIO DE CONCEIÇÃO DA FEIRA
PODER EXECUTIVO
CNPJ: 13.828.371/0001-08

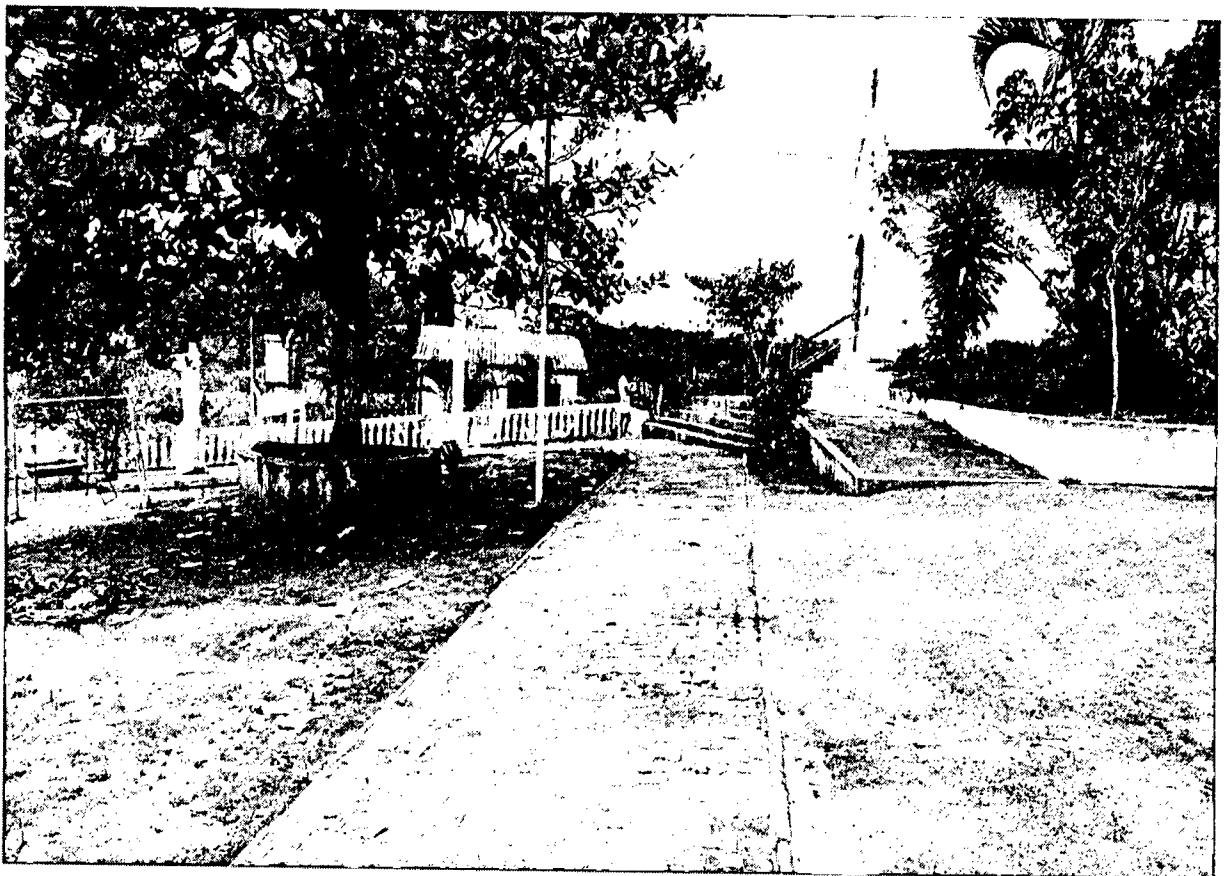
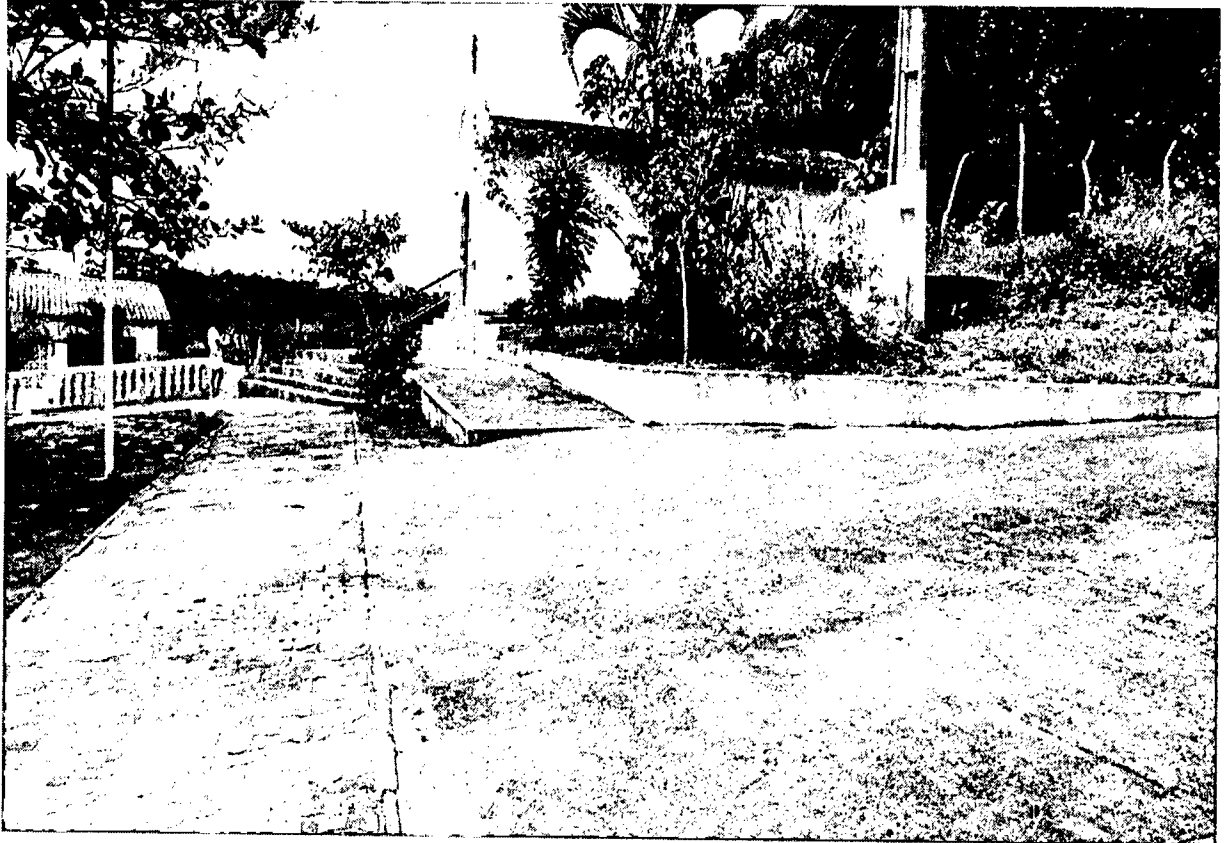

Pça. Marechal Deodoro da Fonseca, nº 26. Centro – Conceição da Feira - BAHIA

Tel.:(75) 3244.3800



ESTADO DA BAHIA
MUNICÍPIO DE CONCEIÇÃO DA FEIRA
PODER EXECUTIVO
CNPJ: 13.828.371/0001-08

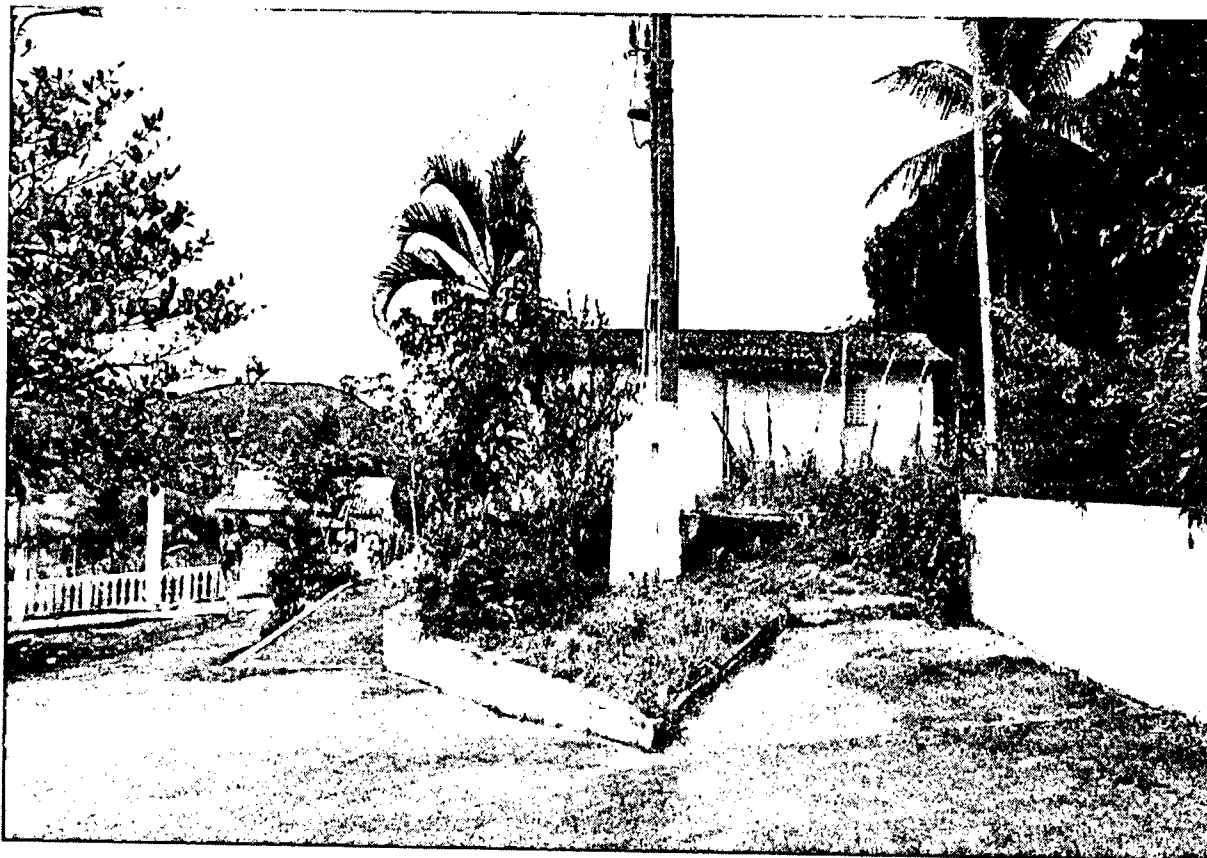

Victor Antonio Nascimento da Silva
Engenheiro Civil
CREA - 66145

VICTOR ANTONIO NASCIMENTO DA SILVA
ENGENHEIRO CIVIL - CREA 66145/BA

Pça. Marechal Deodoro da Fonseca, nº 26. Centro – Conceição da Feira - BAHIA

Tel.: (75) 3244.3800

DESIGNADO POR RESOLUÇÃO Nº 10.000 DE 19 DE ABRIL DE 1974 DO CONSELHO NACIONAL DE ENGENHARIA E AGRICULTURA
PROFESSOR TITULAR DE ENGENHARIA CIVIL
DEPARTAMENTO DE ENGENHARIA CIVIL
UNIVERSIDADE FEDERAL DO RIO DE JANEIRO



DEPARTAMENTO DE ENGENHARIA CIVIL
UNIVERSIDADE FEDERAL DO RIO DE JANEIRO

REPRESENTANTE TÉCNICO - ESPECIALIZAÇÃO: ENGENHARIA CIVIL
TRABALHO DE ENGENHARIA CIVIL Nº 348.700/003
AUTOR: ENGENHEIRO CIVIL
PROFESSOR TITULAR DE ENGENHARIA CIVIL
UNIVERSIDADE FEDERAL DO RIO DE JANEIRO

PROJETO DE URBANISMO
PROJETO DA PLANTA DO LOTE

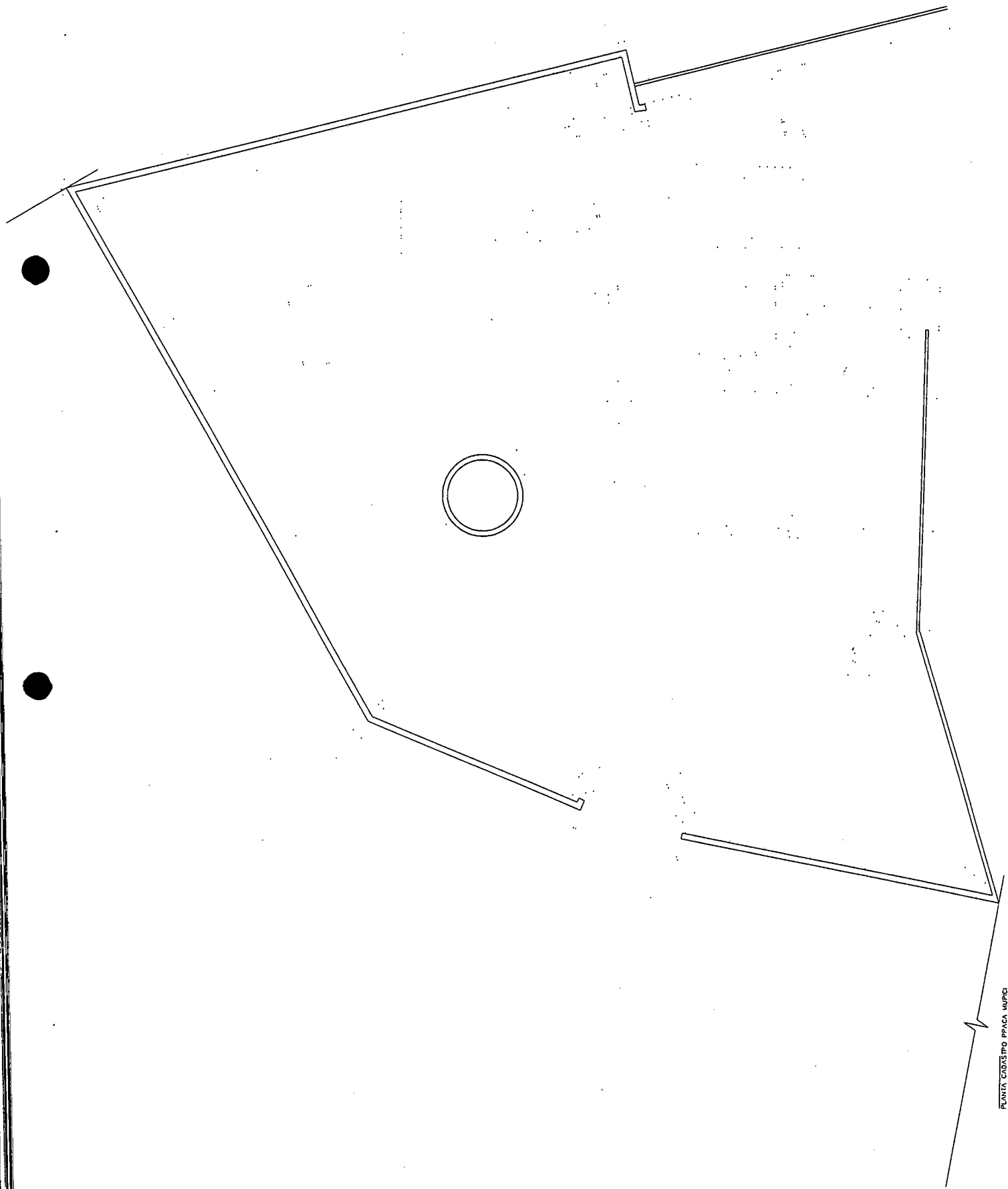

PLANTA CADASTRO PPACA MURICI



PREFEITURA MUNICIPAL DE CONCEIÇÃO DA FEIRA - BAHIA

ATO DE AUTORIZAÇÃO PARA ABERTURA DO PROCESSO

Do: GABINETE DO PREFEITO
Para: SETOR DE CONTABILIDADE
SETOR REPONSÁVEL PELO PROCEDIMENTO DE LICITAÇÃO

OBJETO: Contratação de empresa para execução dos serviços de obra de engenharia para construção das Praças do Murici e do Pinheiro no Município de Conceição da Feira/Ba, por execução indireta, em regime de empreitada por preço global.

Prezados Senhores,

Nos termos do ato de requisição, emitido pelo Secretário Municipal de Secretário de Infraestrutura e Desenvolvimento Urbano, nos moldes do art. 38 da Lei 8666/93, uma vez analisada a necessidade de contratação do objeto acima mencionado, autorizo a sua contratação segundo os procedimentos ditados pela Lei 8666/93.

O presente processo deverá tramitar pelos setores competentes, na seguinte seqüência.

1. Setor Contábil, para indicação de recursos de ordem orçamentária que farão frente à despesa;
2. Comissão Permanente de Licitação, para elaboração da minuta do Edital competente e posterior encaminhamento para a Procuradoria Jurídica, para emissão de Parecer Jurídico, a fim de dar cumprimento ao art. 38, Parágrafo único, da Lei de Licitações.

Determine providências de estilo.

Conceição da Feira – Bahia, 01 de agosto de 2023.

JOÃO PEDRO LABRIOLA CARDOZO
PREFEITO

Ao Setor Contábil:

Ciente em: 01 / 08 / 2023

Ao Setor de Licitações:

Ciente em: 01 / 08 / 2023



PREFEITURA MUNICIPAL DE CONCEIÇÃO DA FEIRA - BAHIA

Conceição da Feira - Bahia, 01 de agosto de 2023.

Senhor Prefeito,

Em atenção à solicitação efetuada por V.Ex^a. referente à Contratação de empresa para execução dos serviços de obra de engenharia para construção das Praças do Murici e do Pinheiro no Município de Conceição da Feira/Ba, por execução indireta, em regime de empreitada por preço global, com valor global de R\$ 329.477,12 (trezentos e vinte e nove mil, quatrocentos e setenta e sete reais e doze centavos), informamos a existência de dotação orçamentária bem como a previsão de recursos e saldos financeiros para assegurar o pagamento das despesas decorrentes na seguinte dotação:

DOTAÇÃO ORÇAMENTÁRIA

UNIDADE 020500 - Secretaria Municipal de Infraestrutura e Desenvolvimento Urbano
PROJETO ATIVIDADE 1002- Investimento em Obras Estruturantes
ELEMENTO DESPESA 4490.51.00 – Obras e instalações
33903900 – Outros Serviços de Terceiros – Pessoa Jurídica

FONTE: 1500

Atenciosamente,



Abelardo Ribeiro dos Santos Neto
SECRETÁRIO MUNICIPAL DE FINANÇAS



DESPACHO PARA JURÍDICO

Com efeito, e em cumprimento a determinação da Excelentíssimo Senhor Prefeito Municipal, nos termos de CI e após analisado os termos contido no Ofício expedido pela Secretaria Municipal de Infraestrutura, como parte do Processo Administrativo Nº. 297/2023, esta Comissão de Licitação conclui pela indiscutível necessidade da consecução de processo licitatório para a contratação ora pretendida.

Neste sentido, levando-se em consideração os termos da contratação solicitada e os princípios da razoabilidade e do planejamento orçamentário perseguido pela Lei de Responsabilidade Fiscal, adota nos termos da Lei Federal n.º 8.666/93 e Lei Complementar n.º 123, de 14 de dezembro de 2006, a **CARTA CONVITE sob o Tipo de Menor Preço Global**, atribuindo-lhe o número **006/2023**, a ser realizado a luz do Edital, cuja minuta a seguir se sugere e remete-se para a análise do Setor Jurídico.

Conceição da Feira/Bahia, 01 de agosto de 2023.

Naisa Cerqueira Pinheiro
PRESIDENTE DA CPL



PREFEITURA MUNICIPAL DE CONCEIÇÃO DA FEIRA - BAHIA

Conceição da Feira/Bahia, 02 de agosto de 2023.

A Procuradoria do Município
Prefeitura Municipal de Conceição da Feira/Ba
Nesta

Assunto: Despacho e encaminhamento para a Procuradoria Jurídica

Senhora Procuradora,

Vimos por meio do presente, encaminhar para Vossa Excelência, em cumprimento a determinação da Excelentíssimo Senhor Prefeito Municipal nos termos de CI, como parte do Processo Administrativo Nº 297/2023, a Minuta do Edital e respectivos anexos atinentes à licitação na modalidade CARTA CONVITE tombada sob o Nº 006/2023, cujo objeto atine sobre Contratação de empresa para execução dos serviços de obra de engenharia para construção das Praças do Murici e do Pinheiro no Município de Conceição da Feira/Ba, por execução indireta, em regime de empreitada por preço global, para fins de cumprimento do quanto determina o art. 38, Parágrafo único, da Lei de Licitações e demais legislações pertinentes ao pleito.

Atenciosamente,

Naisa Cerqueira Pinheiro
PRESIDENTE DA CPL

Recebido em:

...../...../2023

.....



PREFEITURA MUNICIPAL DE CONCEIÇÃO DA FEIRA - BAHIA

EDITAL
CARTA CONVITE Nº. 006/2023

REGENCIA LEGAL: Lei 8.666/93 e suas alterações

TIPO DE LICITAÇÃO: Menor Preço Global

MODALIDADE: Carta Convite

REGIME DE EXECUÇÃO: Indireta - Valor Global.

PUBLICAÇÃO: Publicado e Afixado no mural da Prefeitura e órgãos Municipais ao interesse do público, no site da Prefeitura Municipal através do endereço www.pmconceicaodafeira.transparenciaoficialba.com.br,

INICIO ACOLHIMENTO PROPOSTAS/DOCUMENTOS HABILITAÇÃO: (02/08/2023)

HORARIO: Das 08h00 as 12h00, de 2ª a 6ª (Exceto Feriados e/ou Ponto.Facultativo).

ULTIMO DIA DE ACOLHIMENTO DAS PROPOSTAS/DOC. HABILITAÇÃO: (10/08/2023) até as 11h00.

ENTREGA DA CÓPIA DO EDITAL: De 02 A 09/08/2023 até as 12h00, cópia grátis.

LOCAL: Prefeitura Municipal de Conceição da Feira – BA, Sala da Comissão de Licitação, Rua Marechal Deodoro da Fonseca, Nº 26 - Centro.

A Prefeitura Municipal de Conceição da Feira - BA, doravante denominada **ÓRGÃO LICITANTE**, convida V. S^a através do **Edital Carta Convite nº.006/2022**, publicado e afixado no Mural desta Prefeitura, no site da Prefeitura Municipal através do endereço www.pmconceicaodafeira.transparenciaoficialba.com.br, e torna público por meio de sua Comissão Permanente de Licitação, designada pelo **Decreto Municipal Nº. 307/2021 de 24 de novembro de 2021**, que serão recebidas as propostas em envelopes lacrados, a fim de participar da presente licitação na Modalidade **Carta Convite**, de acordo com as normas da Lei nº. 8.666/93 e alterações posteriores e as condições desta licitação, a realizar-se no local supra indicado.

As propostas deverão obedecer às especificações deste instrumento convocatório e anexo, que dele fazem parte integrante.

Os envelopes contendo os documentos de habilitação e a proposta de preços (1 e 2) respectivamente serão recebidos separadamente lacrados e indevassáveis, na sessão pública de processamento, no endereço acima mencionado, após o credenciamento dos interessados que se apresentarem para participar do certame.

As propostas deverão chegar ao endereço indicado abaixo até **as 11h00 do dia 10 de Agosto de 2023** e serão abertas na presença dos representantes dos Licitantes que desejarem assistir pessoalmente no endereço dia e horário indicados abaixo, *não sendo* permitidas propostas eletrônicas, e aquelas apresentadas fora do prazo serão rejeitadas.

A sessão de processamento de Abertura das Propostas de Preços será realizada na Prefeitura Municipal de Conceição da Feira, Rua Marechal Deodoro da Fonseca, Nº 26 - Centro, iniciando-se **às 11h00** do dia **10 de julho de 2023**, e será conduzida pelo Presidente da Comissão Permanente de Licitação - CPL.

CLÁUSULA 01 – DO OBJETO

Este procedimento licitatório visa à escolha da proposta mais vantajosa para Contratação de empresa para execução dos serviços de obra de engenharia para construção das Praças do Murici e do Pinheiro no Município de Conceição da Feira/Ba, por execução indireta, em regime de empreitada por preço global.

1.1 Esta **Carta Convite** é aberta a quaisquer pessoas **Jurídicas**, convidadas através deste instrumento convocatório ou que, sendo inscritas no Cadastro de Fornecedores do **ÓRGÃO LICITANTE**, manifestem interesse em participar com, no mínimo 24 (vinte e quatro) horas de antecedência à apresentação dos documentos de habilitação e propostas.

1.2 O prazo máximo para execução do contrato, a ser celebrado será de até **05 (cinco) meses** a contar da data da assinatura do contrato, admitida a sua prorrogação nas hipóteses previstas na Lei Federal nº. 8.666/93.



PREFEITURA MUNICIPAL DE CONCEIÇÃO DA FEIRA - BAHIA

1.3 A contratação com a empresa vencedora obedecerá às condições da minuta de Contrato constante do Anexo VII deste instrumento

CLAUSULA 02 – DA PARTICIPAÇÃO

2.1 Poderão participar do certame todos os interessados credenciados, que atenderem a todas as exigências de habilitação contidas neste edital e seus anexos e, que pertençam ao ramo de atividade pertinente ao objeto licitado.

2.2 Poderão participar da licitação pessoas jurídicas, convidadas ou não através deste instrumento convocatório, sendo inscritos no Cadastro de fornecedores desta Prefeitura, que manifeste interesse em participar com no mínimo 24 horas de antecedência da apresentação dos documentos de Habilitação e propostas de preços.

Não poderão participar desta licitação:

- a) As pessoas jurídicas de que trata o Art. 9º da Lei 8.666/93;
- b) Proponentes impedidos de participar de licitação ou declarados inidôneos por qualquer órgão da administração pública Federal, Estadual ou Municipal.
- c) Consórcios.

CLÁUSULA 03 – ESCLARECIMENTOS SOBRE O CONVITE

3.1 Os licitantes poderão obter quaisquer esclarecimentos sobre o conteúdo desta Carta Convite ou quaisquer outras informações que se fizerem necessárias, no seguinte endereço: Prefeitura Municipal de Conceição da Feira, Sala da Comissão de Licitação, na Rua Marechal Deodoro da Fonseca, Nº 26 - Centro, no horário das 08h00 às 12h00 de 2ª a 6ª feira, exceto feriados.

CLÁUSULA 04 - CREDENCIAMENTO

4.1 - Na sessão pública para recebimento das propostas e da documentação de habilitação, o proponente/representante deverá se apresentar para credenciamento junto ao Presidente da CPL, devidamente munido de documento que o credencie a participar deste certame (Contrato Social e/ou Alteração vigente), e a responder pela representada, devendo, ainda, identificar-se, exibindo a carteira de identidade ou outro documento equivalente.

4.2 - O credenciamento far-se-á através de instrumento público ou particular de procuração, com firma reconhecida, ou documento que comprove os necessários poderes para formular ofertas e lances verbais de preços, e praticar todos os demais atos pertinentes ao certame, em nome do proponente.

4.3 - No caso de credenciamento por instrumento particular de procuração, com firma reconhecida de dirigente, sócio ou proprietário da empresa proponente, deverá ser apresentada cópia autenticada do respectivo estatuto ou contrato social, extrato consolidado ou da última alteração estatutária ou contratual, no qual sejam expressos os poderes para exercer direitos e assumir obrigações em decorrência de tal investidura.

4.3.1. Será admitido o credenciamento de apenas 1 (um) representante para cada licitante.

4.4. Os documentos referidos no item 4 poderão ser apresentados em original ou por qualquer processo de cópia, devidamente autenticada, por cartório competente ou pelo Presidente da CPL (durante a sessão o Presidente da CPL poderá validar as cópias, desde que seja apresentado o original), ou publicação em órgão da Imprensa Oficial, sendo vetadas cópias em papel térmico de fax.

CLÁUSULA 05 - HABILITAÇÃO

5.1 Os documentos relativos à Habilitação deverão ser apresentados em uma única via devidamente ordenada, sem rasuras ou emendas, em original ou cópias autenticadas, por Tabelião de Notas ou cópia simples acompanhada do original para que possa ser autenticada pelo Presidente da CPL, na seqüência a seguir:

5.1.1 Regularidade Jurídica/Fiscal

5.1.1.1 – Contrato Social e as alterações;



PREFEITURA MUNICIPAL DE CONCEIÇÃO DA FEIRA - BAHIA

5.1.1.2 – Certidão de Cadastro Nacional de Pessoa Jurídica (CNPJ);

5.1.1.3 - Prova de regularidade para com as Fazendas Federal, Estadual e Municipal.

5.1.1.4 - Prova de regularidade relativa à Seguridade Social, através da apresentação da **CND** - Certidão Negativa de Débito emitida pelo INSS;

5.1.1.5 - CRF - Certidão de Regularidade de Débito para com o Fundo de Garantia por Tempo de Serviço (FGTS);

5.1.1.6 - Prova de Regularidade com o Ministério do Trabalho, através da apresentação da Certidão de Negativa de Débitos Trabalhistas – **CNDT**.

5.2. A **Qualificação Econômica Financeira** será comprovada mediante a apresentação dos seguintes documentos:

- a) Certidão negativa de falência ou concordata expedida pelo distribuidor da sede do licitante nos últimos 90 (noventa) dias anteriores à data da entrega das propostas e de início da abertura dos envelopes.
- b) Balanço patrimonial e demonstrações contábeis do último exercício social, 2022, já exigíveis e apresentados na **forma da lei**, que comprovem a boa situação financeira da empresa, vedada a sua substituição por balancetes ou balanços provisórios, podendo ser atualizados por índices oficiais quando encerrado há mais de 03 (três) meses da data de apresentação da proposta e a Demonstração de Resultado, com os respectivos Termos de Abertura e Encerramento registrados na Junta Comercial, obrigatoriamente firmados pelo Dirigente/Sócio qualificado para tanto e profissional contabilista, quanto a este último, constando o selo de autenticação emitido pelo CRC (Resolução CFC 871/2000 e Resolução CFC 1046/05).
- c) Para empresas cujo regime de Tributação é o de Lucro Presumido serão aceitos a ECD do do último exercício social, 2022.

5.2. DA Qualificação Técnica

- i. Certidão de Registro do(s) responsável(is) técnico(s), Pessoa Física, no Conselho Regional de Engenharia Arquitetura e Agronomia - CREA. Caso a LICITANTE seja de outro Estado da Federação, é necessário o visto do CREA-BA, conforme disposto no art. 58 da Lei 5.194/66 e Resolução 1007/2004, apenas se for considerada vencedora
- ii. Certidão de Registro e Quitação da licitante Pessoa Jurídica no Conselho Regional de Engenharia Arquitetura e Agronomia - CREA (devidamente quite com a anuidade de 2022. Caso a LICITANTE seja de outro Estado da Federação, é necessário o visto do CREA-BA, conforme disposto no art. 58 da Lei 5.194/66 e Resolução 413/1997, apenas se for considerada vencedora
- iii. **Comprovação de aptidão** para desempenho de atividade pertinente em características com os itens objeto desta licitação, através de atestados fornecidos por pessoas jurídicas de direito público ou privado, que comprovem experiência pertinente com o objeto licitado, que permitam avaliar o desempenho do participante, devidamente registrados no CREA e acompanhados da **Certidão de Acervo Técnico** do profissional, responsável técnico, que irá executar o objeto desta licitação, conforme o disposto nas Leis federal 6.497/77 5.194/66 resoluções 394/95 e 1025/09. Os atestados a serem apresentados deverão corresponder às obras invocadas no referido edital, e contenham as seguintes características de maior relevância e valor **50% do objeto licitado**:

1- EXECUÇÃO DE PAVIMENTO EM PISO INTERTRAVADO, COM BLOCO RETANGULAR COR NATURAL E/OU COLORIDO DE 20 X 10 CM, ESPESSURA 8 CM. AF_10/2022 = **262,97 m²**



PREFEITURA MUNICIPAL DE CONCEIÇÃO DA FEIRA - BAHIA

- 2- POSTE DE AÇO, RETO, CONICO CONTINUO, ALTURA DE 3,50M, COM SAPATA E BASE (PADRAO RIO CIDADE CATETE). FORNECIMENTO = **6,00 unid**
- 3- ASSENTAMENTO DE GUIA (MEIO-FIO) EM TRECHO RETO, CONFECCIONADA EM CONCRETO PRÉ-FABRICADO, DIMENSÕES 100X15X13X20 CM (COMPRIMENTO X BASE INFERIOR X BASE SUPERIOR X ALTURA), PARA URBANIZAÇÃO INTERNA DE EMPREENDIMENTOS. AF_06/2016_P (USO INTERNO) = **218,76 m**
- 4- **OBS. O referido percentual encontra amparo no Acórdão TCU 2924/2019. In verbis:**

É irregular a exigência de *atestado de capacidade técnico-operacional* com quantitativo mínimo superior a 50% do quantitativo de bens e serviços que se pretende contratar, a não ser que a especificidade do objeto o recomende, situação em que os motivos de fato e de direito deverão estar devidamente explicitados no processo licitatório.

Acórdão 2924/2019-Plenário | Relator: BENJAMIN ZYMLER

CLÁUSULA 06 – PROPOSTA COMERCIAL

- 6.0 A proposta deverá ser elaborada em papel timbrado da empresa e redigida em língua portuguesa.
- 6.1 O período de validade da proposta é de no mínimo de 60 (sessenta) dias corridos, a contar da data de sua abertura, facultado, porém, aos proponentes estender tal validade por prazo superior e será contada a partir da data de entrega da proposta. Na contagem do prazo, excluir-se-á o dia de início e incluir-se-á o dia de vencimento.
- 6.2 O prazo máximo para início da execução, objeto do Edital, será de até 01 (um) dia útil, contado a partir do recebimento da Ordem de Compras, salvo quando, justificada e motivadamente, seja estipulado, com aval da Administração, prolongamento desse prazo.
- 6.2.1 Poderá ser utilizado o Anexo III deste Edital **Carta Convite nº. 006/2023**, no qual serão apostos:
- 6.2.2 Data da proposta, carimbo e assinatura da empresa.
- 6.2.3 Ser preenchido Preços Unitário e Total;
- 6.2.4 Valor Global da Proposta.
- 6.2.5 Os preços cotados por item, em moeda corrente nacional, descrito em algarismo, apurado na data de sua apresentação. Nos preços postados deverão incluir todas e quaisquer despesas necessárias para o fiel cumprimento do **Objeto** desta licitação, como por exemplo, tributos de qualquer natureza, encargos e contribuições sociais, fiscais, diretas e rigorosamente às especificações do objeto licitado.
- 6.1-6 A proposta deverá ser elaborada em papel timbrado da empresa e redigida em língua portuguesa, salvo quanto às expressões técnicas de uso corrente, com suas próprias páginas numeradas seqüencialmente, sem rasuras, emendas, borrões ou entrelinhas e ser datada e assinada pelo representante legal da licitante ou pelo procurador.

CLÁUSULA 07 – APRESENTAÇÃO DOS ENVELOPES

– Os **DOCUMENTOS DE HABILITAÇÃO** e a **PROPOSTA COMERCIAL** exigidos neste Edital, deverão estar contidos em **ENVELOPES** distintos e fechados, com as seguintes indicações no seu anverso:



PREFEITURA MUNICIPAL DE CONCEIÇÃO DA FEIRA - BAHIA

ENVELOPE Nº 1 (DOCUMENTOS DE HABILITAÇÃO)

PREFEITURA MUNICIPAL DE Conceição da Feira

ATT DA COMISSÃO DE LICITAÇÃO.

CARTA CONVITE: 006/2023

LICITANTE:

CNPJ/CPF:

NÃO ABRIR ANTES DAS 11:00h DO DIA 10/08/2023.

ENVELOPE Nº. 2 (PROPOSTA COMERCIAL)

PREFEITURA MUNICIPAL DE CONCEIÇÃO DA FEIRA

ATT DA COMISSÃO DE LICITAÇÃO

CARTA CONVITE: 006/2023

LICITANTE:

CNPJ/CPF:

NÃO ABRIR ANTES DAS 11h00 DO DIA 10/08/2023.

7. A deficiência na apresentação de informações relevantes, ou documentos solicitados, poderá acarretar a inabilitação ou desclassificação do licitante.

7.1.1 Todos os documentos exigidos no **ENVELOPE 1**, deverão ser apresentados em original ou por qualquer processo de cópia autenticada por cartório competente ou por servidor da Administração mediante conferência da cópia com o original.

CLÁUSULA 8 – FORMA DE PAGAMENTO

O pagamento poderá ser efetuado após a apresentação, em até 30 (trinta) dias, mediante apresentação da nota fiscal/fatura, vistada pelo responsável pelo Departamento solicitante.

8.1 - Ocorrendo reajustamento de preços, autorizado pela Administração, os mesmos serão reajustados pela variação do percentual resultante da diferença do preço fixado para o dia de apresentação da proposta e o dia da entrada em vigor do novo preço, aplicando-se sobre o preço proposto.

8.2- A empresa a ser contratada deverá apresentar documento oficial comprovando o reajuste, acompanhado de requerimento.

CLÁUSULA 09 – ADJUDICAÇÃO E PUBLICAÇÃO DO RESULTADO, HOMOLOGAÇÃO E CONYRATO

9.0 A autoridade competente homologará o resultado da presente licitação e promoverá a adjudicação ao licitante vencedor, sem prejuízo do disposto nos artigos 43, parágrafo 5º, e 49 da Lei 8.666/93.

9.1 O órgão Licitante afixará no seu quadro de avisos de licitação, o resultado do presente Processo Licitatório.

9.2 Homologada a licitação o adjudicatário será convocado para assinar o termo do contrato no prazo de até 05 (cinco) dias corridos, a partir da data da homologação, sob pena de decair do direito à contratação.

9.3. Para a assinatura do contrato a empresa deverá:

- a) Representar-se por Sócio que detenha poderes de administração, apresentando o contrato social e sua alteração, ou
- b) Procurador com poderes específicos para assinar o contrato.



PREFEITURA MUNICIPAL DE CONCEIÇÃO DA FEIRA - BAHIA

9.4. O contrato a ser firmado obedecerá à minuta constante no anexo VII deste Edital.

CLÁUSULA 10 - RECURSOS ORÇAMENTARIOS E DOTAÇÃO ORÇAMENTARIA

10.0 As despesas decorrentes da contratação do objeto desta licitação ocorrerão por conta dos recursos consignados no Orçamento Fiscal do ano de 2023, conforme segue:

UNIDADE 020500 - Secretaria Municipal de Infraestrutura e Desenvolvimento Urbano
PROJETO ATIVIDADE 1002- Investimento em Obras Estruturantes
ELEMENTO DESPESA 4490.51.00 – Obras e instalações
33903900 – Outros Serviços de Terceiros – Pessoa Jurídica
FONTE: 1500

CLÁUSULA 11 – DISPOSIÇÕES FINAIS

11.0 A Prefeitura se reserva o direito de adquirir os produtos discriminados no Anexo I, ou rejeitar todos desde que haja conveniências para sua rejeição.

11.1 Integra esta Carta Convite nº. 006/2023.

ANEXO I – Termo de Referência;
ANEXO II – MODELO - CARTA PROPOSTA DA LICITANTE;
ANEXO III – MINUTA DO CONTRATO;
ANEXO IV – MODELO DE CARTA DE CREDENCIAMENTO;
ANEXO V – DECLARAÇÃO DE OBSERVÂNCIA AO ART. 7º, INCISO XXXIII DA CONSTITUIÇÃO FEDERAL;
ANEXO VI – DECLARAÇÃO DE ISENÇÃO DE VÍNCULO COM A ADMINISTRAÇÃO PÚBLICA; e
ANEXO VII – DECLARAÇÃO DO LICITANTE DE QUE NÃO SE ENCONTRA SUSPENSO DE LICITAR OU IMPEDIDO DE CONTRATAR.

11.1.2 A Lei 8.666/93 regerá as hipóteses não previstas neste Edital.

11.1.3 Fica eleito o Fórum da Comarca de Conceição da Feira-BA, para dirimir qualquer duvida quanto aos termos deste procedimento licitatório, renunciando as partes a qualquer outro, ainda que privilegiado.

Comissão Permanente de Licitação, 02 de agosto de 2023.

**Naisa Cerqueira Pinheiro
Presidente CPL**



PREFEITURA MUNICIPAL DE CONCEIÇÃO DA FEIRA - BAHIA

ANEXO I
TERMO DE REFERENCIA**1. FUNDAMENTAÇÃO LEGAL**

1.1. Lei nº. 8.666/93, atualizada;

1.2. Lei complementar 123/2006 e suas alterações, que institui o Estatuto Nacional de Microempresa e Empresa de Pequeno porte.

1.3. Menor Preço Global

2 – OBJETO

2.1. Contratação de empresa para execução dos serviços de obra de engenharia para construção das Praças do Murici e do Pinheiro no Município de Conceição da Feira/Ba, por execução indireta, em regime de empreitada por preço global..

3 – DA JUSTIFICATIVA E MOTIVAÇÃO

A referida prestação de serviços justifica-se pela necessidade de construção de duas praças no Município de Conceição da Feira. Assim, o epígrafe visa a construção da Praça do Murici que abrange uma área aproximada de 539,61 m² e da Praça do Pinheiro que abrange uma área aproximada de 75,16 m², ambas localizadas no município de Conceição da Feira-Ba, para a construção de espaço público existente, de forma que a população possa utilizá-lo de maneira confortável e que o seu caráter seja potencializado.

Neste contexto, o projeto de construção propõe a execução de piso intertravado, elaboração de canteiros novos, implantação de parque infantil e aparelhos de academia da saúde. O projeto também contempla a implantação de rampas de acesso que possibilitem o uso do espaço por qualquer cidadão.

4. ESPECIFICAÇÕES BÁSICAS DO SERVIÇO

4.1 Os serviços serão executados, após autorização da Ordem de Serviço, de acordo com o memorial descritivo e conforme os quantitativos estabelecidos na planilha orçamentária abaixo:

Obra**Bancos****B.D.I.****Encargos
 Sociais**



PREFEITURA MUNICIPAL DE CONCEIÇÃO DA FEIRA - BAHIA

CONSTRUÇÃO DA PRAÇA DO MURICI E PRAÇA DO PINHEIRO - MUNICÍPIO DE CONCEIÇÃO DA FEIRA

SINAPI - 05/2023 - Bahia
SBC - 06/2023 - Bahia
ORSE - 04/2023 - Sergipe
SETOP - 01/2023 - Minas Gerais
SIURB - 01/2023 - São Paulo
FDE - 04/2023 - São Paulo
EMOP - 03/2023 - Rio de Janeiro

24,03%

Não Desonerado: embutido nos preços unitário dos insumos de mão de obra, de acordo com as bases.

Orçamento Sintético

Item	Código	Banco	Descrição	Und	Quant.	Valor Unit	Valor Unit com BDI	Total	Peso (%)
1			CONSTRUÇÃO PRAÇA DO MURICI					250.687,62	76,09%
1.1			SERVIÇOS PRELIMINARES					16.335,95	4,96%
1.1.1	51	ORSE	Placa de obra em chapa aço galvanizado, instalada - Rev 02_01/2022	m ²	5	402,45	499,15	2.495,75	0,76%
1.1.2	5088	ORSE	Barracão para Obras de Médio Porte	m ²	6	254,60	315,78	1.894,68	0,58%
1.1.3	012223	SBC	Reaproveitamento 2 vezes TAPUME/CERCAMENTO ALTURA 1,20m TELA PLASTICA FACHADEIRA	M	127,95	24,04	29,81	3.814,18	1,16%
1.1.4	21	ORSE	Demolição de meio-fio granítico ou pre-moldado	m	115,55	9,61	11,91	1.376,20	0,42%
1.1.5	4175	ORSE	Locação de praças com piquetes de madeira	m ²	739,24	0,67	0,83	613,56	0,19%
1.1.6	16	ORSE	Demolição manual de piso cimentado sobre lastro de concreto - Rev 01	m ²	173,45	20,04	24,85	4.310,23	1,31%
1.1.7	022753	SBC	RETIRADA PISO BLOCOS INTERTRAVADOS DE CONCRETO C/JUNTAS	m ²	163,5	3,92	4,86	794,61	0,24%
1.1.8	100982	SINAPI	CARGA, MANOBRA E DESCARGA DE ENTULHO EM CAMINHÃO BASCULANTE 10 M ³ - CARGA COM ESCAVADEIRA HIDRÁULICA (CAÇAMBA DE 0,80 M ³ / 111 HP) E DESCARGA LIVRE (UNIDADE: M3). AF_07/2020	m ³	25	8,50	10,54	263,50	0,08%



PREFEITURA MUNICIPAL DE CONCEIÇÃO DA FEIRA - BAHIA

1.1.9	93588	SINAPI	TRANSPORTE COM CAMINHÃO BASCULANTE DE 10 M³, EM VIA URBANA EM LEITO NATURAL (UNIDADE: M3XKM). AF_07/2020	M3XK M	219,05	2,85	3,53	773,24	0,23 %
1.2			PAVIMENTAÇÃO					93.615,96	#####
1.2.1	100577	SINAPI	REGULARIZAÇÃO E COMPACTAÇÃO DE SUBLEITO DE SOLO PREDOMINANTEMENTE ARENOSO. AF_11/2019	m²	685,02	1,25	1,55	1.061,78	0,32 %
1.2.2	92398	SINAPI	EXECUÇÃO DE PAVIMENTO EM PISO INTERTRAVADO, COM BLOCO RETANGULAR COR NATURAL DE 20 X 10 CM, ESPESSURA 8 CM. AF_10/2022	m²	315,37	77,70	96,37	30.392,20	9,22 %
1.2.3	93681	SINAPI	EXECUÇÃO DE PAVIMENTO EM PISO INTERTRAVADO, COM BLOCO RETANGULAR COLORIDO DE 20 X 10 CM, ESPESSURA 8 CM. AF_10/2022	m²	150,21	83,35	103,37	15.527,20	4,71 %
1.2.4	94275	SINAPI	ASSENTAMENTO DE GUIA (MEIO-FIO) EM TRECHO RETO, CONFECCIONADA EM CONCRETO PRÉ-FABRICADO, DIMENSÕES 100X15X13X20 CM (COMPRIMENTO X BASE INFERIOR X BASE SUPERIOR X ALTURA), PARA URBANIZAÇÃO INTERNA DE EMPREENDIMENTOS. AF_06/2016_P (USO INTERNO)	M	341,65	42,90	53,20	18.175,78	5,52 %
1.2.5	2169	ORSE	Lastro de concreto simples regularizado, fck=13,5 mpa, lançado e adensado	m³	4,12	688,21	853,58	3.516,74	1,07 %
1.2.6	7324	ORSE	Piso tátil direcional e/ou alerta, de concreto, colorido, p/deficientes visuais, dimensões 25x25cm, aplicado com argamassa industrializada ac-ii, rejuntado, exclusive regularização de base	m²	67,06	113,88	141,24	9.471,55	2,87 %
1.2.7	101747	SINAPI	PISO EM CONCRETO 20 MPA PREPARO MECÂNICO, ESPESSURA 7CM. AF_09/2020	m²	74,03	79,71	98,86	7.318,60	2,22 %

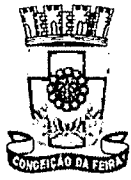

PREFEITURA MUNICIPAL DE CONCEIÇÃO DA FEIRA - BAHIA

1.2.8	2323	ORSE	Pintura p/ piso c/ aplicação de 2 demãos tinta novacor, cores cerâmica, concreto, verde ou azul - aplicação c/ rôlo - R1	m ²	74,03	9,11	11,29	835,79	0,25 %
1.2.9	94993	SINAPI	EXECUÇÃO DE PASSEIO (CALÇADA) OU PISO DE CONCRETO COM CONCRETO MOLDADO IN LOCO, USINADO, ACABAMENTO CONVENCIONAL, ESPESSURA 6 CM, ARMADO. AF_08/2022	m ²	78,35	75,29	93,38	7.316,32	2,22 %
1.3			PAISAGISMO					20.237,65	6,14 %
1.3.1	2394	ORSE	Fornecimento e espalhamento de terra vegetal preparada	m ³	20,46	106,16	131,67	2.693,96	0,82 %
1.3.2	10234	ORSE	Grama esmeralda em placas, fornecimento e plantio	m ²	102,3	25,05	31,06	3.177,43	0,96 %
1.3.3	7664	ORSE	Planta - Sibipiruna (caesalpinia peltophoroides), fornecimento e plantio	un	16	86,28	107,01	1.712,16	0,52 %
1.3.4	2241	ORSE	Pavimentação ornamental com seixo rolado espalhado	m ³	3	834,32	1.034,80	3.104,40	0,94 %
1.3.5		FDE	ÁRVORE ORNAMENTAL QUARESMEIRA H=2,00M	UN	14	257,91	319,88	4.478,32	1,36 %
	16.03.50								
	1								
1.3.6	7657	ORSE	Limitador de grama com borda fina, l=12,5cm	m	100	15,40	19,10	1.910,00	0,58 %
1.3.7	10042	ORSE	Fornecimento e instalação de grama sintética 42mm, alta durabilidade, cor verde, proteção raios UV e luz solar, incluso cola, type, areia tratada, borracha e mão de obra especializada	m ²	41,18	61,90	76,77	3.161,38	0,96 %
1.4			SERVIÇOS DIVERSOS					16.722,42	5,08 %
1.4.1	103310	SINAPI	INSTALAÇÃO DE LIXEIRA METÁLICA DUPLA, CAPACIDADE DE 60 L, EM TUBO DE AÇO CARBONO E CESTOS EM CHAPA DE AÇO COM PINTURA ELETROSTÁTICA, SOBRE SOLO. AF_11/2021	UN	4	1.289,95	1.599,92	6.399,68	1,94 %
1.4.2	2411	ORSE	Banco com encosto, compr=1,50m, largura=30cm, pé de ferro fundido e com 10 réguas de madeira, inclusive pintura	un	6	1.100,00	1.364,33	8.185,98	2,48 %



PREFEITURA MUNICIPAL DE CONCEIÇÃO DA FEIRA - BAHIA

1.4.3	4264	ORSE	Corrimão em aço inox, escovado, d=1 1/2"	m	18,6	92,63	114,88	2.136,76	0,65 %
1.5			ELETRICA					56.504,94	#####
1.5.1	100623	SINAPI	POSTE DE AÇO CONICO CONTÍNUO CURVO DUPLO, ENGASTADO, H=9M, INCLUSIVE LUMINÁRIAS, SEM LÂMPADAS - FORNECIMENTO E INSTALACAO. AF_11/2019	UN	3	2.680,18	3.324,22	9.972,66	3,03 %
1.5.2	101659	SINAPI	LUMINÁRIA DE LÊD PARA ILUMINAÇÃO PÚBLICA, DE 181 W ATÉ 239 W - FORNECIMENTO E INSTALAÇÃO. AF_08/2020	UN	6	769,75	954,72	5.728,32	1,74 %
1.5.3	97668	SINAPI	ELETRODUTO FLEXÍVEL CORRUGADO, PEAD, DN 63 (2") - FORNECIMENTO E INSTALAÇÃO. AF_04/2016	M	90	13,19	16,35	1.471,50	0,45 %
1.5.4	97667	SINAPI	ELETRODUTO FLEXÍVEL CORRUGADO, PEAD, DN 50 (1 1/2") - FORNECIMENTO E INSTALAÇÃO. AF_04/2016	M	26,5	9,26	11,48	304,22	0,09 %
1.5.5	91845	SINAPI	ELETRODUTO FLEXÍVEL CORRUGADO REFORÇADO, PVC, DN 25 MM (3/4"), PARA CIRCUITOS TERMINAIS, INSTALADO EM LAJE - FORNECIMENTO E INSTALAÇÃO. AF_12/2015	M	35	7,90	9,79	342,65	0,10 %
1.5.6	91933	SINAPI	CABO DE COBRE FLEXÍVEL ISOLADO, 10 MM ² , ANTI-CHAMA 0,6/1,0 KV, PARA CIRCUITOS TERMINAIS - FORNECIMENTO E INSTALAÇÃO. AF_12/2015	M	15	15,22	18,87	283,05	0,09 %
1.5.7	91931	SINAPI	CABO DE COBRE FLEXÍVEL ISOLADO, 6 MM ² , ANTI-CHAMA 0,6/1,0 KV, PARA CIRCUITOS TERMINAIS - FORNECIMENTO E INSTALAÇÃO. AF_12/2015	M	509,4	9,52	11,80	6.010,92	1,82 %
1.5.8	91935	SINAPI	CABO DE COBRE FLEXÍVEL ISOLADO, 16 MM ² , ANTI-CHAMA 0,6/1,0 KV, PARA CIRCUITOS TERMINAIS - FORNECIMENTO E INSTALAÇÃO. AF_12/2015	M	45	23,83	29,55	1.329,75	0,40 %



PREFEITURA MUNICIPAL DE CONCEIÇÃO DA FEIRA - BAHIA

1.5.9	97881	SINAPI	CAIXA ENTERRADA ELÉTRICA RETANGULAR, EM CONCRETO PRÉ-MOLDADO, FUNDO COM BRITA, DIMENSÕES INTERNAS: 0,3X0,3X0,3 M. AF_12/2020	UN	9	137,32	170,31	1.532,79	0,47 %
1.5.10	91929	SINAPI	CABO DE COBRE FLEXÍVEL ISOLADO, 4 MM², ANTI-CHAMA 0,6/1,0 KV, PARA CIRCUITOS TERMINAIS - FORNECIMENTO E INSTALAÇÃO. AF_03/2023	M	792,75	6,77	8,39	6.651,17	2,02 %
1.5.11	101525	SINAPI	ENTRADA DE ENERGIA ELÉTRICA, SUBTERRÂNEA, BIFÁSICA, COM CAIXA DE EMBUTIR, CABO DE 10 MM2 E DISJUNTOR DIN 50A (NÃO INCLUSA MURETA DE ALVENARIA). AF_07/2020_P	UN	1	1.023,13	1.268,98	1.268,98	0,39 %
1.5.12	101632	SINAPI	RELÉ FOTOELÉTRICO PARA COMANDO DE ILUMINAÇÃO EXTERNA 1000 W - FORNECIMENTO E INSTALAÇÃO. AF_08/2020	UN	4	35,25	43,72	174,88	0,05 %
1.5.13	4419	ORSE	Mureta de alvenaria 1,50 x 0,60m	un	1	207,28	257,08	257,08	0,08 %
1.5.14	101876	SINAPI	QUADRO DE DISTRIBUIÇÃO DE ENERGIA EM PVC, DE EMBUTIR, SEM BARRAMENTO, PARA 6 DISJUNTORES - FORNECIMENTO E INSTALAÇÃO. AF_10/2020	UN	1	76,45	94,82	94,82	0,03 %
1.5.15	96985	SINAPI	HASTE DE ATERRAMENTO 5/8 PARA SPDA - FORNECIMENTO E INSTALAÇÃO. AF_12/2017	UN	3	94,23	116,87	350,61	0,11 %
1.5.16	98111	SINAPI	CAIXA DE INSPEÇÃO PARA ATERRAMENTO, CIRCULAR, EM POLIETILENO, DIÂMETRO INTERNO = 0,3 M. AF_12/2020	UN	3	44,16	54,77	164,31	0,05 %
1.5.17	93664	SINAPI	DISJUNTOR BIPOLAR TIPO DIN, CORRENTE NOMINAL DE 32A - FORNECIMENTO E INSTALAÇÃO. AF_10/2020	UN	6	58,10	72,06	432,36	0,13 %



PREFEITURA MUNICIPAL DE CONCEIÇÃO DA FEIRA - BAHIA

1.5.18	72253	SINAPI	CABO DE COBRE NU 35MM2 - FORNECIMENTO E INSTALACAO	M	9	46,00	57,05	513,45	0,16 %
1.5.19	9163	ORSE	Poste auxiliar p/entrada energia, monofasico, ferro galvanizado d=3" e h=5,0m, completo	un	1	972,82	1.206,58	1.206,58	0,37 %
1.5.20	09.02.04 3	FDE	DPS - DISPOSITIVO PROTECAO CONTRA SURTOS (ENERGIA)	UN	3	214,78	266,39	799,17	0,24 %
1.5.21	93666	SINAPI	DISJUNTOR BIPOLAR TIPO DIN, CORRENTE NOMINAL DE 50A - FORNECIMENTO E INSTALAÇÃO. AF_10/2020	UN	1	68,66	85,15	85,15	0,03 %
1.5.22	21.003.0 053-0	EMOP	POSTE DE ACO,RETO,CONICO CONTINUO,ALTURA DE 3,50M,COM SAPATA E BASE(PADRAO RIO CIDADE CATETE).FORNECIMENTO	UN	6	1.920,0 0	2.381,37	14.288,22	4,34 %
1.5.23	060057	SBC	LUMINARIA PUBLICA SUPER LED TIPO PETALA 100W 6500K	UN	12	196,80	244,09	2.929,08	0,89 %
1.5.24	ED- 15114	SETOP	DISJUNTOR DE PROTEÇÃO DIFERENCIAL RESIDUAL (DR), BIPOLAR, TIPO DIN, CORRENTE NOMINAL DE 25A, ALTA SENSIBILIDADE, CORRENTE DIFERENCIAL RESIDUAL NOMINAL COM ATUAÇÃO DE 30MA	un	2	126,27	156,61	313,22	0,10 %
1.6			CANTEIROS E MURETA					18.786,37	5,70 %
1.6.1	87878	SINAPI	CHAPISCO APLICADO EM ALVENARIAS E ESTRUTURAS DE CONCRETO INTERNAS, COM COLHER DE PEDREIRO. ARGAMASSA TRAÇO 1:3 COM PREPARO MANUAL. AF_06/2014	m ²	120	5,20	6,44	772,80	0,23 %
1.6.2	87529	SINAPI	MASSA ÚNICA, PARA RECEBIMENTO DE PINTURA, EM ARGAMASSA TRAÇO 1:2:8, PREPARO MECÂNICO COM BETONEIRA 400L, APLICADA MANUALMENTE EM FACES INTERNAS DE PAREDES, ESPESSURA	m ²	120	43,64	54,12	6.494,40	1,97 %

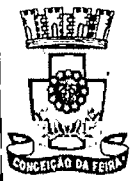

PREFEITURA MUNICIPAL DE CONCEIÇÃO DA FEIRA - BAHIA

DE 20MM, COM
EXECUÇÃO DE TALISCAS.
AF_06/2014

1.6.3	103325	SINAPI	ALVENARIA DE VEDAÇÃO DE BLOCOS CERÂMICOS FURADOS NA VERTICAL DE 14X19X39 CM (ESPESSURA 14 CM) E ARGAMASSA DE ASSENTAMENTO COM PREPARO MANUAL. AF_12/2021	m ²	13,5	77,09	95,61	1.290,73	0,39 %
1.6.4	2204	ORSE	Revestimento cerâmico para piso ou parede, 45 x 45 cm, alta resistência, linha porcelanato progetto, Portobello ou similar, aplicado com argamassa industrializada ac-iii, rejuntado, exclusive regularização de base ou emboço	m ²	17,2	196,70	243,96	4.196,11	1,27 %
1.6.5	95305	SINAPI	TEXTURA ACRÍLICA, APLICAÇÃO MANUAL EM PAREDE, UMA DEMÃO. AF_04/2023	m ²	130,3	12,61	15,64	2.037,89	0,62 %
1.6.6	88489	SINAPI	PINTURA LÁTEX ACRÍLICA PREMIUM, APLICAÇÃO MANUAL EM PAREDES, DUAS DEMÃOS. AF_04/2023	m ²	130,3	12,05	14,94	1.946,68	0,59 %
1.6.7	2667	ORSE	Calha semi-circular em concreto pré-moldado d=40cm	m	12,7	63,81	79,14	1.005,07	0,31 %
1.6.8	92210	SINAPI	TUBO DE CONCRETO PARA REDES COLETORAS DE ÁGUAS PLUVIAIS, DIÂMETRO DE 400 MM, JUNTA RÍGIDA, INSTALADO EM LOCAL COM BAIXO NÍVEL DE INTERFERÊNCIAS - FORNECIMENTO E ASSENTAMENTO. AF_12/2015	M	4,5	186,82	231,71	1.042,69	0,32 %
1.7			PARQUE INFANTIL					8.059,71	2,45 %
1.7.1	181441	SIURB	PLAYGROUND BRINQUEDOS DE MADEIRA - CASA TARZAN COM RAMPA ESCALADA, ESCORREGADOR, PONTE E ESCADA MARINHEIRO	UN	1	6.498,20	8.059,71	8.059,71	2,45 %



PREFEITURA MUNICIPAL DE CONCEIÇÃO DA FEIRA - BAHIA

1.8			ACADEMIA DA SAÚDE E BUSTO				18.884,22	5,73 %	
1.8.1	0004243 7	SINAPI	ROTACAO VERTICAL DUPLO, EM TUBO DE ACO CARBONO, PINTURA NO PROCESSO ELETROSTATICO - EQUIPAMENTO DE GINASTICA PARA ACADEMIA AO AR LIVRE / ACADEMIA DA TERCEIRA IDADE - ATI	UN	1	1.843,3 7	2.286,33	2.286,33	0,69 %
1.8.2	0004243 6	SINAPI	SURF DUPLO, EM TUBO DE ACO CARBONO, PINTURA NO PROCESSO ELETROSTATICO - EQUIPAMENTO DE GINASTICA PARA ACADEMIA AO AR LIVRE / ACADEMIA DA TERCEIRA IDADE - ATI	UN	1	2.701,3 4	3.350,47	3.350,47	1,02 %
1.8.3	0004242 9	SINAPI	ESQUI TRIPLO, EM TUBO DE ACO CARBONO, PINTURA NO PROCESSO ELETROSTATICO - EQUIPAMENTO DE GINASTICA PARA ACADEMIA AO AR LIVRE / ACADEMIA DA TERCEIRA IDADE - ATI	UN	1	6.025,1 0	7.472,93	7.472,93	2,27 %
1.8.4	11090	ORSE	Equipamento de ginástica - abdominal duplo - galvanizado - Rev 01	un	1	3.434,0 6	4.259,26	4.259,26	1,29 %
1.8.5	030251	SBC	CONCRETO USINADO BOMBEAVEL fck=20MPa SAPATAS FUNDACOES	m³	1,2	792,22	982,59	1.179,10	0,36 %
1.8.6	87878	SINAPI	CHAPISCO APLICADO EM ALVENARIAS E ESTRUTURAS DE CONCRETO INTERNAS, COM COLHER DE PEDREIRO. ARGAMASSA TRAÇO 1:3 COM PREPARO MANUAL. AF_06/2014	m²	1,8	5,20	6,44	11,59	0,00 %
1.8.7	87529	SINAPI	MASSA ÚNICA, PARA RECEBIMENTO DE PINTURA, EM ARGAMASSA TRAÇO 1:2:8, PREPARO MECÂNICO COM BETONEIRA 400L, APLICADA MANUALMENTE EM FACES INTERNAS DE PAREDES, ESPESSURA	m²	1,8	43,64	54,12	97,41	0,03 %



PREFEITURA MUNICIPAL DE CONCEIÇÃO DA FEIRA - BAHIA

DE 20MM, COM
EXECUÇÃO DE TALISCAS.
AF_06/2014

1.8.8	103325	SINAPI	ALVENARIA DE VEDAÇÃO DE BLOCOS CERÂMICOS FURADOS NA VERTICAL DE 14X19X39 CM (ESPESSURA 14 CM) E ARGAMASSA DE ASSENTAMENTO COM PREPARO MANUAL. AF_12/2021	m ²	1,8	77,09	95,61	172,09	0,05 %
1.8.9	95305	SINAPI	TEXTURA ACRÍLICA, APLICAÇÃO MANUAL EM PAREDE, UMA DEMÃO. AF_04/2023	m ²	1,8	12,61	15,64	28,15	0,01 %
1.8.10	88489	SINAPI	PINTURA LÁTEX ACRÍLICA PREMIUM, APLICAÇÃO MANUAL EM PAREDES, DUAS DEMÃOS. AF_04/2023	m ²	1,8	12,05	14,94	26,89	0,01 %
1.9			SERVIÇOS FINAIS					1.540,40	0,47 %
1.9.1	11986	ORSE	Placa de inauguração em alumínio com Acrílico, 80x60cm, com logomarca e moldura	un	1	1.241,96	1.540,40	1.540,40	0,47 %
2			CONSTRUÇÃO PRAÇA DO PINHEIRO					78.789,50	23,91%
2.1			SERVIÇOS PRELIMINARES					2.495,75	0,76 %
2.1.1	51	ORSE	Placa de obra em chapa aço galvanizado, instalada - Rev 02_01/2022	m ²	5	402,45	499,15	2.495,75	0,76 %
2.2			PAVIMENTAÇÃO					16.347,15	4,96 %
2.2.1	100577	SINAPI	REGULARIZAÇÃO E COMPACTAÇÃO DE SUBLEITO DE SOLO PREDOMINANTEMENTE ARENOSO. AF_11/2019	m ²	75,16	1,25	1,55	116,49	0,04 %
2.2.2	92398	SINAPI	EXECUÇÃO DE PAVIMENTO EM PISO INTERTRAVADO, COM BLOCO RETANGULAR COR NATURAL DE 20 X 10 CM, ESPESSURA 8 CM. AF_10/2022	m ²	60,36	77,70	96,37	5.816,89	1,77 %

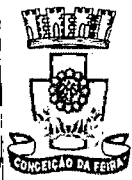

PREFEITURA MUNICIPAL DE CONCEIÇÃO DA FEIRA - BAHIA

2.2.3	94275	SINAPI	ASSENTAMENTO DE GUIA (MEIO-FIO) EM TRECHO RETO, CONFECCIONADA EM CONCRETO PRÉ-FABRICADO, DIMENSÕES 100X15X13X20 CM (COMPRIMENTO X BASE INFERIOR X BASE SUPERIOR X ALTURA), PARA URBANIZAÇÃO INTERNA DE EMPREENDIMENTOS. AF_06/2016_P	M	95,88	42,90	53,20	5.100,81	1,55 %
2.2.4	2169	ORSE	Lastro de concreto simples regularizado, fck=13,5 mpa, lançado e adensado	m ³	4,01	688,21	853,58	3.422,85	1,04 %
2.2.5	7324	ORSE	Piso tátil direcional e/ou alerta, de concreto, colorido, p/deficientes visuais, dimensões 25x25cm, aplicado com argamassa industrializada ac-ii, rejuntado, exclusive regularização de base	m ²	8,36	113,88	141,24	1.180,76	0,36 %
2.2.6	2323	ORSE	Pintura p/ piso c/ aplicação de 2 demãos tinta novacor, cores cerâmica, concreto, verde ou azul - aplicação c/ rôlo - R1	m ²	6,44	9,11	11,29	72,70	0,02 %
2.2.7	101747	SINAPI	PISO EM CONCRETO 20 MPA PREPARO MECÂNICO, ESPESSURA 7CM. AF_09/2020	m ²	6,44	79,71	98,86	636,65	0,19 %
2.3			PAISAGISMO					6.721,98	2,04 %
2.3.1	2394	ORSE	Fornecimento e espalhamento de terra vegetal preparada	m ³	4,04	106,16	131,67	531,94	0,16 %
2.3.2	10234	ORSE	Gramma esmeralda em placas, fornecimento e plantio	m ²	26,92	25,05	31,06	836,13	0,25 %
2.3.3	3.85.21	FDE	ÁRVORE ORNAMENTAL IPÊ AMARELO H=2.00M	UN	1	72,10	89,42	89,42	0,03 %
2.3.4	10042	ORSE	Fornecimento e instalação de grama sintética 42mm, alta durabilidade, cor verde, proteção raios UV e luz solar, incluso cola, type, areia tratada, borracha e mão de obra especializada	m ²	57,34	61,90	76,77	4.401,99	1,34 %
2.3.5	9868	ORSE	Planta - Ixora rei vermelha (ixora coccinea red), fornecimento e plantio	un	30	23,18	28,75	862,50	0,26 %
2.4			SERVIÇOS DIVERSOS					4.328,58	1,31 %



PREFEITURA MUNICIPAL DE CONCEIÇÃO DA FEIRA - BAHIA

2.4.1	103310	SINAPI	INSTALAÇÃO DE LIXEIRA METÁLICA DUPLA, CAPACIDADE DE 60 L, EM TUBO DE AÇO CARBONO E CESTOS EM CHAPA DE AÇO COM PINTURA ELETROSTÁTICA, SOBRE SOLO. AF_11/2021	UN	1	1.289,95	1.599,92	1.599,92	0,49 %
2.4.2	2411	ORSE	Banco com encosto, compr=1,50m, largura=30cm, pé de ferro fundido e com 10 réguas de madeira, inclusive pintura	un	2	1.100,00	1.364,33	2.728,66	0,83 %
2.5			ELÉTRICA					26.156,37	7,94 %
2.5.1	97668	SINAPI	ELETRODUTO FLEXÍVEL CORRUGADO, PEAD, DN 63 (2") - FORNECIMENTO E INSTALAÇÃO. AF_04/2016	M	10	13,19	16,35	163,50	0,05 %
2.5.2	97667	SINAPI	ELETRODUTO FLEXÍVEL CORRUGADO, PEAD, DN 50 (1 1/2") - FORNECIMENTO E INSTALAÇÃO. AF_04/2016	M	15	9,26	11,48	172,20	0,05 %
2.5.3	91845	SINAPI	ELETRODUTO FLEXÍVEL CORRUGADO REFORÇADO, PVC, DN 25 MM (3/4"), PARA CIRCUITOS TERMINAIS, INSTALADO EM LAJE - FORNECIMENTO E INSTALAÇÃO. AF_12/2015	M	11	7,90	9,79	107,69	0,03 %
2.5.4	91933	SINAPI	CABO DE COBRE FLEXÍVEL ISOLADO, 10 MM², ANTI-CHAMA 0,6/1,0 KV, PARA CIRCUITOS TERMINAIS - FORNECIMENTO E INSTALAÇÃO. AF_12/2015	M	45	15,22	18,87	849,15	0,26 %
2.5.5	91935	SINAPI	CABO DE COBRE FLEXÍVEL ISOLADO, 16 MM², ANTI-CHAMA 0,6/1,0 KV, PARA CIRCUITOS TERMINAIS - FORNECIMENTO E INSTALAÇÃO. AF_12/2015	M	15	23,83	29,55	443,25	0,13 %
2.5.6	97881	SINAPI	CAIXA ENTERRADA ELÉTRICA RETANGULAR, EM CONCRETO PRÉ-MOLDADO, FUNDO COM BRITA, DIMENSÕES INTERNAS: 0,3X0,3X0,3 M. AF_12/2020	UN	7	137,32	170,31	1.192,17	0,36 %

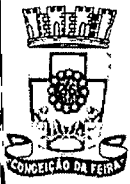

PREFEITURA MUNICIPAL DE CONCEIÇÃO DA FEIRA - BAHIA

2.5.7	91929	SINAPI	CABO DE COBRE FLEXÍVEL ISOLADO, 4 MM ² , ANTI-CHAMA 0,6/1,0 KV, PARA CIRCUITOS TERMINAIS - FORNECIMENTO E INSTALAÇÃO. AF_03/2023	M	256	6,77	8,39	2.147,84	0,65 %
2.5.8	101525	SINAPI	ENTRADA DE ENERGIA ELÉTRICA, SUBTERRÂNEA, BIFÁSICA, COM CAIXA DE EMBUTIR, CABO DE 10 MM ² E DISJUNTOR DIN 50A (NÃO INCLUSA MURETA DE ALVENARIA). AF_07/2020_P	UN	1	1.023,13	1.268,98	1.268,98	0,39 %
2.5.9	101632	SINAPI	RELÉ FOTOELÉTRICO PARA COMANDO DE ILUMINAÇÃO EXTERNA 1000 W - FORNECIMENTO E INSTALAÇÃO. AF_08/2020	UN	2	35,25	43,72	87,44	0,03 %
2.5.10	4419	ORSE	Mureta de alvenaria 1,50 x 0,60m	un	1	207,28	257,08	257,08	0,08 %
2.5.11	101876	SINAPI	QUADRO DE DISTRIBUIÇÃO DE ENERGIA EM PVC, DE EMBUTIR, SEM BARRAMENTO, PARA 6 DISJUNTORES - FORNECIMENTO E INSTALAÇÃO. AF_10/2020	UN	1	76,45	94,82	94,82	0,03 %
2.5.12	96985	SINAPI	HASTE DE ATERRAMENTO 5/8 PARA SPDA - FORNECIMENTO E INSTALAÇÃO. AF_12/2017	UN	3	94,23	116,87	350,61	0,11 %
2.5.13	98111	SINAPI	CAIXA DE INSPEÇÃO PARA ATERRAMENTO, CIRCULAR, EM POLIETILENO, DIÂMETRO INTERNO = 0,3 M. AF_12/2020	UN	3	44,16	54,77	164,31	0,05 %
2.5.14	93664	SINAPI	DISJUNTOR BIPOLAR TIPO DIN, CORRENTE NOMINAL DE 32A - FORNECIMENTO E INSTALAÇÃO. AF_10/2020	UN	2	58,10	72,06	144,12	0,04 %
2.5.15	72253	SINAPI	CABO DE COBRE NU 35MM ² - FORNECIMENTO E INSTALACAO	M	9	46,00	57,05	513,45	0,16 %
2.5.16	9163	ORSE	Poste auxiliar p/entrada energia, monofasico, ferro galvanizado d=3" e h=5,0m, completo	un	1	972,82	1.206,58	1.206,58	0,37 %



PREFEITURA MUNICIPAL DE CONCEIÇÃO DA FEIRA - BAHIA

2.5.17	09.02.04	FDE	DPS - DISPOSITIVO PROTECAO CONTRA SURTOS (ENERGIA)	UN	1	214,78	266,39	266,39	0,08 %
	3								
2.5.18	93666	SINAPI	DISJUNTOR BIPOLAR TIPO DIN, CORRENTE NOMINAL DE 50A - FORNECIMENTO E INSTALAÇÃO. AF_10/2020	UN	1	68,66	85,15	85,15	0,03 %
2.5.19	21.003.0	EMOP	POSTE DE ACO,RETO,CONICO CONTINUO,ALTURA DE 3,50M,COM SAPATA E BASE(PADRAO RIO CIDADE	UN	6	1.920,00	2.381,37	14.288,22	4,34 %
	053-0		CATETE).FORNECIMENTO						
2.5.20	060057	SBC	LUMINARIA PUBLICA SUPER LED TIPO PETALA 100W 6500K	UN	9	196,80	244,09	2.196,81	0,67 %
2.5.21	ED-15114	SETOP	DISJUNTOR DE PROTEÇÃO DIFERENCIAL RESIDUAL (DR), BIPOLAR, TIPO DIN, CORRENTE NOMINAL DE 25A, ALTA SENSIBILIDADE, CORRENTE DIFERENCIAL RESIDUAL NOMINAL COM ATUAÇÃO DE 30MA	un	1	126,27	156,61	156,61	0,05 %
2.6			CANTEIROS E MURO					13.139,56	3,99 %
2.6.1	87878	SINAPI	CHAPISCO APLICADO EM ALVENARIAS E ESTRUTURAS DE CONCRETO INTERNAS, COM COLHER DE PEDREIRO. ARGAMASSA TRAÇO 1:3 COM PREPARO MANUAL. AF_06/2014	m²	16,96	5,20	6,44	109,22	0,03 %
2.6.2	87529	SINAPI	MASSA ÚNICA, PARA RECEBIMENTO DE PINTURA, EM ARGAMASSA TRAÇO 1:2:8, PREPARO MECÂNICO COM BETONEIRA 400L, APLICADA MANUALMENTE EM FACES INTERNAS DE PAREDES, ESPESSURA DE 20MM, COM EXECUÇÃO DE TALISCAS. AF_06/2014	m²	16,96	43,64	54,12	917,87	0,28 %



PREFEITURA MUNICIPAL DE CONCEIÇÃO DA FEIRA - BAHIA

2.6.3	87529	SINAPI	MASSA ÚNICA, PARA RECEBIMENTO DE PINTURA, EM ARGAMASSA TRAÇO 1:2:8, PREPARO MECÂNICO COM BETONEIRA 400L, APLICADA MANUALMENTE EM FACES INTERNAS DE PAREDES, ESPESSURA DE 20MM, COM EXECUÇÃO DE TALISCAS. AF_06/2014 (MURO)	m ²	78,68	43,64	54,12	4.258,16	1,29 %
2.6.4	103325	SINAPI	ALVENARIA DE VEDAÇÃO DE BLOCOS CERÂMICOS FURADOS NA VERTICAL DE 14X19X39 CM (ESPESSURA 14 CM) E ARGAMASSA DE ASSENTAMENTO COM PREPARO MANUAL. AF_12/2021	m ²	9,42	77,09	95,61	900,64	0,27 %
2.6.5	88489	SINAPI	PINTURA LÁTEX ACRÍLICA PREMIUM, APLICAÇÃO MANUAL EM PAREDES, DUAS DEMÃOS. AF_04/2023	m ²	78,68	12,05	14,94	1.175,47	0,36 %
2.6.6	95305	SINAPI	TEXTURA ACRÍLICA, APLICAÇÃO MANUAL EM PAREDE, UMA DEMÃO. AF_04/2023	m ²	78,68	12,61	15,64	1.230,55	0,37 %
2.6.7	87245	SINAPI	REVESTIMENTO CERÂMICO PARA PAREDES EXTERNAS EM PASTILHAS DE PORCELANA 5 X 5 CM (PLACAS DE 30 X 30 CM), ALINHADAS A PRUMO, APLICADO EM SUPERFÍCIES INTERNAS DE SACADA. AF_02/2023	m ²	16,96	216,19	268,14	4.547,65	1,38 %
2.7			PARQUE INFANTIL					8.059,71	2,45 %
2.7.1	181441	SIURB	PLAYGROUND BRINQUEDOS DE MADEIRA - CASA TARZAN COM RAMPAS ESCALADA, ESCORREGADOR, PONTE E ESCADA MARINHEIRO	UN	1	6.498,20	8.059,71	8.059,71	2,45 %
2.8			SERVIÇOS FINAIS					1.540,40	0,47 %
2.8.1	11986	ORSE	Placa de inauguração em alumínio com Acrílico, 80x60cm, com logomarca e moldura	un	1	1.241,96	1.540,40	1.540,40	0,47 %



PREFEITURA MUNICIPAL DE CONCEIÇÃO DA FEIRA - BAHIA

Total sem BDI	265.669,90
Total do BDI	63.807,22
Total Geral	329.477,12

CUSTO ESTIMADO

Para a contratação de(s) empresa(s) para as aquisições acima, foi realizado estudo com base em pesquisas de preços junto a fornecedores, perfazendo o custo total estimado de R\$ 329.477,12 (trezentos e vinte e nove mil, quatrocentos e setenta e sete reais e doze centavos).

Prazos de Execução dos Serviços:

O prazo para execução dos serviços será de até 05 (**cinco**) meses, dando início imediatamente a partir da expedição da primeira ordem de serviço. Podendo ser prorrogado na forma da lei.

O PROPONENTE executará todos os serviços convencionados, de acordo com solicitação da Secretaria de Obras.

Pagamento de Prestações:

O pagamento dos serviços autorizados pela Secretaria Municipal ajustado no contrato será efetuado mensalmente, com intervalo de vencimento de **30 (trinta) dias corridos**.

O pagamento ficará condicionado à comprovação do CONTRATADO ao CONTRATANTE, dos recolhimentos das guias de INSS, ISS e FGTS do pessoal empregado nos serviços.

Da fiscalização:

Todas as atividades desenvolvidas serão acompanhadas pela Equipe de Engenharia do Município, podendo deliberar com relação ao cumprimento dos serviços especificados.

A medição dos serviços será liberada pela fiscalização competente da Prefeitura Municipal e emissão de Laudó específico.

SECRETARIA DE INFRA ESTRUTURA E DESENVOLVIMENTO URBANO



MEMORIAL DESCRITIVO E DE ESPECIFICAÇÕES TÉCNICAS REVITALIZAÇÃO DA PRAÇA RUA NOVA MAIOR MUNICÍPIO DE CONCEIÇÃO DA FEIRA

APRESENTAÇÃO

O presente Memorial Descritivo tem por finalidade apresentar o **PROJETO BÁSICO DE URBANISMO** da Construção da Praça do Murici e Praça do Pinheiro, no município de Conceição da Feira-Ba.

Com esse propósito, retrata o projeto básico de arquitetura e urbanismo e os materiais de acabamento a serem utilizados no projeto.

DESCRIÇÃO DO PROJETO

O projeto de Construção da Praça do Murici abrange uma (área aproximada de 9,61 m²) e Praça do Pinheiro (área aproximada de 75,16 m²), localizada no município de Conceição da Feira-Ba, visando a construção do espaço público existente de forma que a população possa utilizá-lo de maneira confortável e que o seu caráter seja potencializado.

Assim, o projeto de construção propõe a execução de piso intertravado, elaboração de canteiros novos, parque infantil, aparelhos de academia da saúde. O projeto também contempla a implantação de rampas que possibilitem o uso do espaço por qualquer cidadão.

Especificações Técnicas:



1. Serviços preliminares

1.1 Placa de obra em chapa de aço galvanizado

Placa de obra em chapa de aço galvanizado, confeccionada e instalada. Conforme instruções e padrões fornecidos pela Prefeitura Municipal de Conceição da Feira, com as seguintes dimensões de 1,25 x 4,00m.

1.2 Barracão

• Será executado barracão de médio porte, para atender as necessidades da obra

2. Limpeza do terreno

2.1 Limpeza de terreno - raspagem mecanizada

O local da intervenção deve passar por processo de remoção de pedras portuguesas e retirada de meio fio existentes, além da limpeza do terreno antes do início de obra.

2.2 Regularização e compactação do subleito

Regularização é a operação destinada a conformar o leito, transversal e longitudinalmente, compreende regularização e compactação de subleito até 0,20 m de espessura.

2.3 Carga e descarga

• Após a conclusão dos serviços de escavação, o volume gerado deve ser carregado e descarregado utilizando caminhão basculante.

3. Pavimentação

3.1 Meio-fio e Mini-guia

Em todas os espaços serão executadas assentamento de meio-fio (guia) em trecho reto, confeccionada em concreto pré-fabricado, dimensões 100x15x13x30 cm (comprimento x base inferior x base superior x altura), para vias urbanas (uso viário). Será fornecido e assentado o meio-fio ou guia de concreto, pre-moldado comprimento 1,00 metro, *30x7,5 (HxL).



PREFEITURA MUNICIPAL DE CONCEIÇÃO DA FEIRA - BAHIA

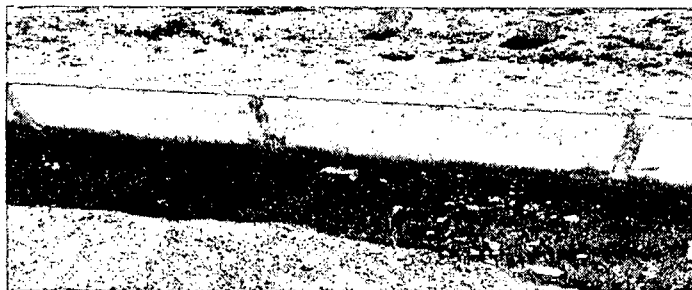

3.2 Pavimento em Intertravado

Os pisos intertravados pré-moldados deverão satisfazer as características físicas e mecânicas. O colchão de areia deve possuir 0,10 m de espessura e deverá ser nivelado antes do assentamento de cada piso, sendo que a mesma ficará completamente apoiada na sua base. A execução de pavimento será em piso intertravado retangular de 10x20 cm, espessura de 8 cm. Os pisos deverão ser apresentados amostras para aprovação da fiscalização, antes da execução in-loco. Além disso, sua resistência deve ser acima de 30 MPA, a fim de que o material seja de boa qualidade. Serão aplicados três tipos de cores do piso intertravado. Será necessário o laudo do teste de resistência do piso e a ART de fabricação do material, a fim de serem aprovados pelo setor de Fiscalização do município.



Serão executados piso tátil direcional e/ ou alerta, de concreto colorido, p/deficientes visuais, dimensões 25x25cm.

4. Canteiros

Serão aplicadas revestimento cerâmico para piso ou parede, 45 x 45 cm, alta resistência, linha porcelanato progetto, Portobello ou similar, aplicado com argamassa industrializada ac-iii, rejuntado.



PREFEITURA MUNICIPAL DE CONCEIÇÃO DA FEIRA - BAHIA

Deverá apresentar aresta viva, face plana, coloração uniforme, sem rachaduras e dimensões perfeitamente regulares. O armazenamento e o transporte das peças serão realizados de modo a evitar quebras, trincas ou contato com substâncias nocivas e outras condições prejudiciais. Antes do assentamento será verificado se todos os elementos embutidos estão devidamente instalados e testados e serão inspecionados o nivelamento e a qualidade do acabamento da camada niveladora. Após a verificação, a camada niveladora deverá ser lavada e cuidadosamente limpa.

Após o assentamento de cada peça, ele será pressionado contra a argamassa específica de assentamento, e posteriormente, com auxílio de uma régua de alumínio, será verificado o nivelamento das bordas de sua superfície. Aquelas que estiverem salientes serão levemente batidas com martelo de borracha até eliminar os ressaltos. O Rejunto a ser utilizado será o Epóxi, na cor estabelecida pela fiscalização.

5. Mobiliário

5.1 – Lixeira / Bancos / Academia da Saúde / Parque Infantil

As lixeiras serão metálica dupla, capacidade 60 litros, em tubo de aço carbono e cestos em chapa de aço com pintura eletrostática, sobre solo. Os bancos serão com encosto, comprimento de 1,50m, largura de 30cm, pé de ferro fundido e com 10 réguas de madeira, inclusive pintura.

Os aparelhos de academia da saúde e parque infantil seguirão as orientações do projeto e com a aprovação da fiscalização.

6. Paisagismo

O paisagismo proposto visa principalmente aumentar o sombreamento e melhorar o microclima local. Nas novas áreas de jardins, criadas pelo projeto, foram priorizadas espécies endêmicas de Mata Atlântica apropriadas para as condições de beira de mar ou adaptáveis para essas condições.



7. Instalações Elétricas

A indicação exata dos locais a receber os diversos tipos de iluminação (parte elétrica em geral) será determinada nos projetos, especificações ou diretamente pela FISCALIZAÇÃO.

8. Limpeza

8.1 Limpeza final da obra

A obra deverá ser entregue totalmente limpa, varrida, com todo o material de expurgo levado para local apropriado conforme indicação e em perfeitas condições de utilização.

Victor Antonio Nascimento da Silva
Engenheiro Civil – CREA 66145/BA



PREFEITURA MUNICIPAL DE CONCEIÇÃO DA FEIRA - BAHIA

Obra	Bancos	B.D.I.	Encargos Sociais
CONSTRUÇÃO DA PRAÇA DO MURICI E PRAÇA DO PINHEIRO - MUNICÍPIO DE CONCEIÇÃO DA FEIRA	SINAPI - 05/2023 - Bahia SBC - 06/2023 - Bahia ORSE - 04/2023 - Sergipe SETOP - 01/2023 - Minas Gerais SIURB - 01/2023 - São Paulo FDE - 04/2023 - São Paulo EMOP - 03/2023 - Rio de Janeiro	24,03%	Não Desonerado: embutido nos preços unitário dos insumos de mão de obra, de acordo com as bases.

Planilha Orçamentária Analítica

1	CONSTRUÇÃO PRAÇA DO MURICI							250.687,6	
1.1	SERVIÇOS PRELIMINARES							16.335,9	
1.1.1	Código	Banco	Descrição	Tipo	Und	Quant.	Valor Unit	Tot	
Compo sição	51	ORSE	Placa de obra em chapa aço galvanizado, instalada - Rev 02_01/2022	Mobilização / Instalações Provisórias / Desmobilização	m²	1,0000000	402,45	402,4	
Compo sição Auxiliar	10549	ORSE	Encargos Complementares - Servente	Provisórios	h	2,0000000	3,71	7,4	
Compo sição Auxiliar	10551	ORSE	Encargos Complementares - Carpinteiro	Provisórios	h	1,0000000	3,60	3,6	
Insumo	1569	ORSE	Madeira mista serrada (barrote) 6 x 6cm - 0,0036 m³/m (angelim, louro)	Material	m	4,0000000	9,25	37,0	
Insumo	6995	ORSE	Madeira mista serrada (sarrafo) 2,2 x 5,5cm - 0,00121 m³/m	Material	m	1,0000000	3,49	3,4	
Insumo	00001213	SINAPI	CARPINTEIRO DE FORMAS	Mão de Obra	H	1,0000000	21,79	21,7	
Insumo	00004813	SINAPI	PLACA DE OBRA (PARA CONSTRUCAO CIVIL) EM CHAPA GALVANIZADA *N. 22", ADESIVADA, DE *2,0 X 1,125* M (SEM POSTES PARA FIXACAO)	Material	m²	1,0000000	300,00	300,0	
Insumo	00005075	SINAPI	PREGO DE ACO POLIDO COM CABECA 18 X 30 (2 3/4 X 10)	Material	KG	0,1500000	20,60	3,0	
Insumo	00006111	SINAPI	SERVENTE DE OBRAS	Mão de Obra	H	2,0000000	13,03	26,0	
			MO sem LS =>		47,85	LS =>	0,00	MO com LS =>	47,8
			Valor do BDI =>		96,70		Valor com BDI =>		499,7
						Quant. =>	5,0000000	Preço Total =>	2.495,7



PREFEITURA MUNICIPAL DE CONCEIÇÃO DA FEIRA - BAHIA

1.1.2	Código	Banco	Descrição	Tipo	Und	Quant.	Valor Unit	Tot	
Compo sição	5088	ORSE	Barracão para Obras de Médio Porte Reaproveitamento 2 vezes	Mobilização / Instalações Provisórias / Desmobilização	m ²	1,0000 000	254,60	254,6	
Compo sição Auxiliar	54	ORSE	Barracão para escritório de obra porte médio s=43,56m2 com materiais novos	Mobilização / Instalações Provisórias / Desmobilização	un	0,0115 000	22.139, 61	254,6	
				MO sem LS =>	78,50	LS =>	0,00	MO com LS =>	78,5
				Valor do BDI =>	61,18			Valor com BDI =>	315,7
						Quant. =>	6,0000 000	Preço Total =>	1.894,6

3	Código	Banco	Descrição	Tipo	Und	Quant.	Valor Unit	Tot	
Compo sição	012223	SBC	TAPUME/CERCAM ENTO ALTURA 1,20m TELA PLASTICA FACHADEIRA	INSTALACOES PROVISORIAS	M	1,0000 000	24,04	24,0	
Compo sição Auxiliar	88239	SINAPI	AJUDANTE DE CARPINTEIRO COM ENCARGOS COMPLEMENTAR ES	SEDI - SERVIÇOS DIVERSOS	H	0,1880 000	21,90	4,1	
Insumo	001350	SBC	PONTALETE 7,5x7,5cm (3x3") PERNA/BARROTE/ ESTRONCA	Material	M	0,7000 000	8,68	6,0	
Insumo	055110	SBC	TELA PLASTICA FACHADEIRO LARGURA 3,00m LEVE VONDER	Material	m ²	1,2000 000	11,55	13,8	
				MO sem LS =>	2,58	LS =>	0,00	MO com LS =>	2,5
				Valor do BDI =>	5,77			Valor com BDI =>	29,8
						Quant. =>	127,95 00000	Preço Total =>	3.814,7

1.4	Código	Banco	Descrição	Tipo	Und	Quant.	Valor Unit	Tot	
Compo sição	21	ORSE	Demolição de meio- fio granítico ou pre- moldado	Demolições / Remoções	m	1,0000 000	9,61	9,6	
Compo sição Auxiliar	10549	ORSE	Encargos Complementares - Servente	Provisórios	h	0,5000 000	3,71	1,8	
Compo sição Auxiliar	10550	ORSE	Encargos Complementares - Pedreiro	Provisórios	h	0,0500 000	3,57	0,2	
Insumo	00004750	SINAPI	PEDREIRO	Mão de Obra	H	0,0500 000	21,79	1,0	
Insumo	00006111	SINAPI	SERVENTE DE OBRAS	Mão de Obra	H	0,5000 000	13,03	6,5	
				MO sem LS =>	7,59	LS =>	0,00	MO com LS =>	7,5

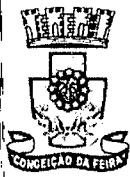

PREFEITURA MUNICIPAL DE CONCEIÇÃO DA FEIRA - BAHIA

Valor do BDI =>

2,30

Valor com BDI =>

11,9

Quant. =>

115,55
00000Preço
Total
=>

1.376,1

1.1.5	Código	Banco	Descrição	Tipo	Und	Quant.	Valor Unit	Tot	
Composição	4175	ORSE	Locação de praças com piquetes de madeira	Demarcação de Quadras e Lotes	m ²	1,0000 000	0,67	0,67	
Composição	10549	ORSE	Encargos Complementares - Servente	Provisórios	h	0,0100 000	3,71	0,37	
Insumo	48	ORSE	Auxiliar topografia - SICRO h	Mão de Obra	h	0,0050 000	21,72	0,11	
Insumo	70	ORSE	Topógrafo - SICRO h	Mão de Obra	h	0,0050 000	36,85	0,18	
Insumo	1569	ORSE	Madeira mista serrada (barrote) 6 x 6cm - 0,0036 m3/m (angelim, louro)	Material	m	0,0240 000	9,25	0,22	
Insumo	1886	ORSE	Prego 1 1/2" x 13 (15 x 18) kg	Material	kg	0,0005 000	23,47	0,12	
Insumo	00006111	SINAPI	SERVENTE DE OBRAS	Mão de Obra	H	0,0100 000	13,03	0,13	
				MO sem LS =>	0,41	LS =>	0,00	MO com LS =>	
				Valor do BDI =>	0,16		Valor com BDI =>	0,8	
						Quant. =>	739,24 00000	Preço Total =>	613,1

1.1.6	Código	Banco	Descrição	Tipo	Und	Quant.	Valor Unit	Tot	
Composição	16	ORSE	Demolição manual de piso cimentado sobre lastro de concreto - Rev 01	Demolições / Remoções	m ²	1,0000 000	20,04	20,04	
Composição	10549	ORSE	Encargos Complementares - Servente	Provisórios	h	1,0406 292	3,71	3,87	
Composição	10550	ORSE	Encargos Complementares - Pedreiro	Provisórios	h	0,1040 630	3,57	0,37	
Insumo	00004750	SINAPI	PEDREIRO	Mão de Obra	H	0,1040 630	21,79	2,28	
Insumo	00006111	SINAPI	SERVENTE DE OBRAS	Mão de Obra	H	1,0406 292	13,03	13,58	
				MO sem LS =>	15,81	LS =>	0,00	MO com LS =>	
				Valor do BDI =>	4,81		Valor com BDI =>	24,8	
						Quant. =>	173,45 00000	Preço Total =>	4.310,2

1.1.7	Código	Banco	Descrição	Tipo	Und	Quant.	Valor Unit	Tot
Composição	022753	SBC	RETIRADA PISO BLOCOS INTERTRAVADOS	DEMOLICOES	m ²	1,0000 000	3,92	3,92



PREFEITURA MUNICIPAL DE CONCEIÇÃO DA FEIRA - BAHIA

Compo sição Auxiliar	88316	SINAPI	DE CONCRETO C/JUNTAS SERVENTE COM ENCARGOS COMPLEMENTAR ES	SÉDI - SERVIÇOS DIVERSOS	H	0,1830 000	21,47	3,9	
				MO sem LS =>	2,43	LS =>	0,00	MO com LS =>	2,4
				Valor do BDI =>	0,94			Valor com BDI =>	4,8
						Quant. =>	163,50 00000	Preço Total =>	794,6

1.1.8	Código	Banco	Descrição	Tipo	Und	Quant.	Valor Unit	Tot
Compo sição	100982	SINAPI	CARGA, MANOBRA E DESCARGA DE ENTULHO EM CAMINHÃO BASCULANTE 10 M³ - CARGA COM ESCAVADEIRA HIDRÁULICA (CAÇAMBA DE 0,80 M³ / 111 HP) E DESCARGA LIVRE (UNIDADE: M3). AF_07/2020	TRAN - TRANSPORTES, CARGAS E DESCARGAS	m³	1,0000 000	8,50	8,5
Compo sição Auxiliar	5631	SINAPI	ESCAVADEIRA HIDRÁULICA SOBRE ESTEIRAS, CAÇAMBA 0,80 M3, PESO OPERACIONAL 17 T, POTENCIA BRUTA 111 HP - CHP DIURNO. AF_06/2014	CHOR - CUSTOS HORÁRIOS DE MÁQUINAS E EQUIPAMENTOS	CHP	0,0083 000	208,94	1,7
Compo sição Auxiliar	5632	SINAPI	ESCAVADEIRA HIDRÁULICA SOBRE ESTEIRAS, CAÇAMBA 0,80 M3, PESO OPERACIONAL 17 T, POTENCIA BRUTA 111 HP - CHI DIURNO. AF_06/2014	CHOR - CUSTOS HORÁRIOS DE MÁQUINAS E EQUIPAMENTOS	CHI	0,0105 000	95,12	0,9
Compo sição Auxiliar	91386	SINAPI	CAMINHÃO BASCULANTE 10 M3, TRUCADO CABINE SIMPLES, PESO BRUTO TOTAL 23.000 KG, CARGA ÚTIL MÁXIMA 15.935 KG, DISTÂNCIA ENTRE EIXOS 4,80 M, POTÊNCIA 230 CV INCLUSIVE CAÇAMBA METÁLICA - CHP DIURNO. AF_06/2014	CHOR - CUSTOS HORÁRIOS DE MÁQUINAS E EQUIPAMENTOS	CHP	0,0198 000	241,09	4,7



PREFEITURA MUNICIPAL DE CONCEIÇÃO DA FEIRA - BAHIA

Compo sição Auxiliar	91387	SINAPI	CAMINHÃO BASCULANTE 10 M3, TRUCADO CABINE SIMPLES, PESO BRUTO TOTAL 23.000 KG, CARGA ÚTIL MÁXIMA 15.935 KG, DISTÂNCIA ENTRE EIXOS 4,80 M, POTÊNCIA 230 CV INCLUSIVE CAÇAMBA METÁLICA - CHI DIURNO. AF_06/2014	CHOR - CUSTOS HORÁRIOS DE MÁQUINAS E EQUIPAMENTOS	CHI	0,0138 000	73,31	1,0	
				MO sem LS =>	1,51	LS =>	0,00	MO com LS =>	1,51
				Valor do BDI =>	2,04			Valor com BDI =>	10,5
						Quant. =>	25,000 0000	Preço Total =>	263,4

1.1.9	Código	Banco	Descrição	Tipo	Und	Quant.	Valor Unit	Tot	
Compo sição	93588	SINAPI	TRANSPORTE COM CAMINHÃO BASCULANTE DE 10 M³, EM VIA URBANA EM LEITO NATURAL (UNIDADE: M3XKM). AF_07/2020	TRAN - TRANSPORTES, CARGAS E DESCARGAS	M3XKM	1,0000 000	2,85	2,85	
Compo sição Auxiliar	91386	SINAPI	CAMINHÃO BASCULANTE 10 M3, TRUCADO CABINE SIMPLES, PESO BRUTO TOTAL 23.000 KG, CARGA ÚTIL MÁXIMA 15.935 KG, DISTÂNCIA ENTRE EIXOS 4,80 M, POTÊNCIA 230 CV INCLUSIVE CAÇAMBA METÁLICA - CHP DIURNO. AF_06/2014	CHOR - CUSTOS HORÁRIOS DE MÁQUINAS E EQUIPAMENTOS	CHP	0,0105 000	241,09	2,5	
Compo sição Auxiliar	91387	SINAPI	CAMINHÃO BASCULANTE 10 M3, TRUCADO CABINE SIMPLES, PESO BRUTO TOTAL 23.000 KG, CARGA ÚTIL MÁXIMA 15.935 KG, DISTÂNCIA ENTRE EIXOS 4,80 M, POTÊNCIA 230 CV INCLUSIVE CAÇAMBA METÁLICA - CHI DIURNO. AF_06/2014	CHOR - CUSTOS HORÁRIOS DE MÁQUINAS E EQUIPAMENTOS	CHI	0,0045 000	73,31	0,3	
				MO sem LS =>	0,40	LS =>	0,00	MO com LS =>	0,4



PREFEITURA MUNICIPAL DE CONCEIÇÃO DA FEIRA - BAHIA

Valor do BDI => 0,68

=>
 Valor com BDI => 3,1
 Quant. => 219,05 Preço 773,0
 00000 Total
 =>

1.2		PAVIMENTAÇÃO					93.615	
1.2.1	Código	Banco	Descrição	Tipo	Und	Quant.	Valor Unit	Tot
Compo sição	100577	SINAPI	REGULARIZAÇÃO E COMPACTAÇÃO DE SUBLEITO DE SOLO PREDOMINANTEM ENTE ARENOSO. AF_11/2019	PAVI - PAVIMENTAÇÃO	m ²	1,0000 000	1,25	1,2
Compo sição Auxiliar	5901	SINAPI	CAMINHÃO PIPA 10.000 L TRUCADO, PESO BRUTO TOTAL 23.000 KG, CARGA ÚTIL MÁXIMA 15.935 KG, DISTÂNCIA ENTRE EIXOS 4,8 M, POTÊNCIA 230 CV, INCLUSIVE TANQUE DE AÇO PARA TRANSPORTE DE ÁGUA - CHP DIURNO. AF_06/2014	CHOR - CUSTOS HORÁRIOS DE MÁQUINAS E EQUIPAMENTOS	CHP	0,0010 000	285,25	0,2
Compo sição Auxiliar	5903	SINAPI	CAMINHÃO PIPA 10.000 L TRUCADO, PESO BRUTO TOTAL 23.000 KG, CARGA ÚTIL MÁXIMA 15.935 KG, DISTÂNCIA ENTRE EIXOS 4,8 M, POTÊNCIA 230 CV, INCLUSIVE TANQUE DE AÇO PARA TRANSPORTE DE ÁGUA - CHI DIURNO. AF_06/2014	CHOR - CUSTOS HORÁRIOS DE MÁQUINAS E EQUIPAMENTOS	CHI	0,0020 000	74,49	0,1
Compo sição Auxiliar	5932	SINAPI	MOTONIVELADOR A POTÊNCIA BÁSICA LÍQUIDA (PRIMEIRA MARCHA) 125 HP, PESO BRUTO 13032 KG, LARGURA DA LÂMINA DE 3,7 M - CHP DIURNO. AF_06/2014	CHOR - CUSTOS HORÁRIOS DE MÁQUINAS E EQUIPAMENTOS	CHP	0,0001 000	269,76	0,0
Compo sição Auxiliar	5934	SINAPI	MOTONIVELADOR A POTÊNCIA BÁSICA LÍQUIDA (PRIMEIRA MARCHA) 125 HP, PESO BRUTO	CHOR - CUSTOS HORÁRIOS DE MÁQUINAS E EQUIPAMENTOS	CHI	0,0030 000	110,56	0,3



PREFEITURA MUNICIPAL DE CONCEIÇÃO DA FEIRA - BAHIA

Composição Auxiliar	88316	SINAPI	13032 KG, LARGURA DA LÂMINA DE 3,7 M - CHI DIURNO. AF_06/2014	SEDI - SERVIÇOS DIVERSOS	H	0,0030 000	21,47	0,0			
Composição Auxiliar	96463	SINAPI	ROLO COMPACTADOR DE PNEUS, ESTÁTICO, PRESSÃO VARIÁVEL, POTÊNCIA 110 HP, PESO SEM/COM LASTRO 10,8/27 T, LARGURA DE ROLAGEM 2,30 M - CHP DIURNO. AF_06/2017	CHOR - CUSTOS HORÁRIOS DE MÁQUINAS E EQUIPAMENTOS	CHP	0,0010 000	224,66	0,2			
Composição Auxiliar	96464	SINAPI	ROLO COMPACTADOR DE PNEUS, ESTÁTICO, PRESSÃO VARIÁVEL, POTÊNCIA 110 HP, PESO SEM/COM LASTRO 10,8/27 T, LARGURA DE ROLAGEM 2,30 M - CHI DIURNO. AF_06/2017	CHOR - CUSTOS HORÁRIOS DE MÁQUINAS E EQUIPAMENTOS	CHI	0,0020 000	101,87	0,2			
						MO sem LS =>	0,30	LS =>	0,00	MO com LS =>	0,3
						Valor do BDI =>	0,30	Valor com BDI =>			1,5
						Quant. =>	685,02 00000	Preço Total =>			1.061,7

1.2.2	Código	Banco	Descrição	Tipo	Und	Quant.	Valor Unit	Tot
Composição Auxiliar	92398	SINAPI	EXECUÇÃO DE PAVIMENTO EM PISO INTERTRAVADO, COM BLOCO RETANGULAR COR NATURAL DE 20 X 10 CM, ESPESSURA 8 CM. AF_10/2022	PAVI - PAVIMENTAÇÃO	m²	1,0000 000	77,70	77,7
Composição Auxiliar	88260	SINAPI	CALCETEIRO COM ENCARGOS COMPLEMENTARES	SEDI - SERVIÇOS DIVERSOS	H	0,2632 000	30,42	8,0
Composição Auxiliar	88316	SINAPI	SERVENTE COM ENCARGOS COMPLEMENTARES	SEDI - SERVIÇOS DIVERSOS	H	0,2632 000	21,47	5,6
Composição Auxiliar	91277	SINAPI	PLACA VIBRATÓRIA REVERSÍVEL COM MOTOR 4	CHOR - CUSTOS HORÁRIOS DE MÁQUINAS E EQUIPAMENTOS	CHP	0,0055 000	8,73	0,0

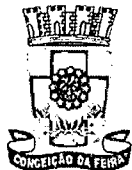

PREFEITURA MUNICIPAL DE CONCEIÇÃO DA FEIRA - BAHIA

Compo sição Auxiliar	91278	SINAPI	TEMPOS A GASOLINA, FORÇA CENTRÍFUGA DE 25 KN (2500 KGF), POTÊNCIA 5,5 CV - CHP DIURNO. AF_08/2015 PLACA VIBRATÓRIA REVERSÍVEL COM MOTOR 4 TEMPOS A GASOLINA, FORÇA CENTRÍFUGA DE 25 KN (2500 KGF), POTÊNCIA 5,5 CV - CHI DIURNO. AF_08/2015	CHOR - CUSTOS HORÁRIOS DE MÁQUINAS E EQUIPAMENTOS	CHI	0,1261 000	0,57	0,0
Compo sição Auxiliar	91283	SINAPI	CORTADORA DE PISO COM MOTOR 4 TEMPOS A GASOLINA, POTÊNCIA DE 13 HP, COM DISCO DE CORTE DIAMANTADO SEGMENTADO PARA CONCRETO, DIÂMETRO DE 350 MM, FURO DE 1" (14 X 1") - CHP DIURNO. AF_08/2015	CHOR - CUSTOS HORÁRIOS DE MÁQUINAS E EQUIPAMENTOS	CHP	0,0038 000	9,71	0,0
Compo sição Auxiliar	91285	SINAPI	CORTADORA DE PISO COM MOTOR 4 TEMPOS A GASOLINA, POTÊNCIA DE 13 HP, COM DISCO DE CORTE DIAMANTADO SEGMENTADO PARA CONCRETO, DIÂMETRO DE 350 MM, FURO DE 1" (14 X 1") - CHI DIURNO. AF_08/2015	CHOR - CUSTOS HORÁRIOS DE MÁQUINAS E EQUIPAMENTOS	CHI	0,1278 000	1,00	0,0
Insumo	00000370	SINAPI	ARÉIA MEDIA - POSTO JAZIDA/FORNECE DOR (RETIRADO NA JAZIDA, SEM TRANSPORTE)	Material	m ³	0,0568 000	116,12	6,5
Insumo	00004741	SINAPI	PO DE PEDRA (POSTO PEDREIRA/FORNE CEDOR, SEM FRETE)	Material	m ³	0,0098 000	100,15	0,5



PREFEITURA MUNICIPAL DE CONCEIÇÃO DA FEIRA - BAHIA

Insumo	00036170	SINAPI	BLOQUETE/PISO INTERTRAVADO DE CONCRETO - MODELO ONDA/16 FACES/RETANGULAR/TIJOLINHO/PAVER/HOLANDES/PARALELEPIPEDO, *22 CM X 11* CM, E = 8 CM, RESISTENCIA DE 35 MPA (NBR 9781), COR NATURAL	Material	m ²	1,0041 000	56,00	56,0		
					MO sem LS =>	9,31	LS =>	0,00	MO com LS =>	9,3
					Valor do BDI =>	18,67		Valor com BDI =>		96,3
					Quant. =>	315,37 00000		Preço Total =>		30.392

3	Código	Banco	Descrição	Tipo	Und	Quant.	Valor Unit	Tot
Composição	93681	SINAPI	EXECUÇÃO DE PAVIMENTO EM PISO INTERTRAVADO, COM BLOCO RETANGULAR COLORIDO DE 20 X 10 CM, ESPESSURA 8 CM. AF_10/2022	PAVI - PAVIMENTAÇÃO	m ²	1,0000 000	83,35	83,3
Composição Auxiliar	88260	SINAPI	CALCETEIRO COM ENCARGOS COMPLEMENTARES	SEDI - SERVIÇOS DIVERSOS	H	0,2632 000	30,42	8,0
Composição Auxiliar	88316	SINAPI	SERVENTE COM ENCARGOS COMPLEMENTARES	SEDI - SERVIÇOS DIVERSOS	H	0,2632 000	21,47	5,6
Composição Auxiliar	91277	SINAPI	PLACA VIBRATÓRIA REVERSÍVEL COM MOTOR 4 TEMPOS A GASOLINA, FORÇA CENTRÍFUGA DE 25 KN (2500 KGF), POTÊNCIA 5,5 CV - CHP DIURNO. AF_08/2015	CHOR - CUSTOS HORÁRIOS DE MÁQUINAS E EQUIPAMENTOS	CHP	0,0055 000	8,73	0,0
Composição Auxiliar	91278	SINAPI	PLACA VIBRATÓRIA REVERSÍVEL COM MOTOR 4 TEMPOS A GASOLINA, FORÇA CENTRÍFUGA DE 25 KN (2500 KGF), POTÊNCIA 5,5 CV - CHI DIURNO. AF_08/2015	CHOR - CUSTOS HORÁRIOS DE MÁQUINAS E EQUIPAMENTOS	CHI	0,1261 000	0,57	0,0



PREFEITURA MUNICIPAL DE CONCEIÇÃO DA FEIRA - BAHIA

Composição Auxiliar	91283	SINAPI	CORTADORA DE PISO COM MOTOR 4 TEMPOS A GASOLINA, POTÊNCIA DE 13 HP, COM DISCO DE CORTE DIAMANTADO SEGMENTADO PARA CONCRETO, DIÂMETRO DE 350 MM, FURO DE 1" (14 X 1") - CHP DIURNO.	CHOR - CUSTOS HORÁRIOS DE MÁQUINAS E EQUIPAMENTOS	CHP	0,0038000	9,71	0,0	
Composição Auxiliar	91285	SINAPI	CORTADORA DE PISO COM MOTOR 4 TEMPOS A GASOLINA, POTÊNCIA DE 13 HP, COM DISCO DE CORTE DIAMANTADO SEGMENTADO PARA CONCRETO, DIÂMETRO DE 350 MM, FURO DE 1" (14 X 1") - CHI DIURNO.	CHOR - CUSTOS HORÁRIOS DE MÁQUINAS E EQUIPAMENTOS	CHI	0,1278000	1,00	0,0	
Insumo	00000370	SINAPI	AREIA MEDIA - POSTO JAZIDA/FORNECEDOR (RETIRADO NA JAZIDA, SEM TRANSPORTE)	Material	m³	0,0568000	116,12	6,5	
Insumo	00004741	SINAPI	PO DE PEDRA (POSTO PEDREIRA/FORNECEDOR, SEM FRETE)	Material	m³	0,0098000	100,15	0,9	
Insumo	00036154	SINAPI	BLOQUETE/PISO INTERTRAVADO DE CONCRETO - MODELO ONDA/16 FACES/RETANGULAR/TIJOLINHO/PARALELEPIPEDO, 20 CM X 10 CM, E = 8 CM, RESISTENCIA DE 35 MPA (NBR 9781), COLORIDO	Material	m²	1,0041000	61,62	61,8	
					MO sem LS =>	9,31	LS =>	0,00	MO com LS =>
					Valor do BDI =>	20	Valor com BDI =>		103,8
						Quant. =>	150,2100000	Preço Total =>	15.527

124	Código	Banco	Descrição	Tipo	Und	Quant.	Valor Unit.	Tot
-----	--------	-------	-----------	------	-----	--------	-------------	-----



PREFEITURA MUNICIPAL DE CONCEIÇÃO DA FEIRA - BAHIA

Compo sição	94275	SINAPI	ASSENTAMENTO DE GUIA (MEIO-FIO) EM TRECHO RETO, CONFECCIONADA EM CONCRETO PRÉ-FABRICADO, DIMENSÕES 100X15X13X20 CM (COMPRIMENTO X BASE INFERIOR X BASE SUPERIOR X ALTURA), PARA URBANIZAÇÃO INTERNA DE EMPREENDIMENTOS. AF_06/2016_P (USO INTERNO)	DROP - DRENAGEM/OBRAS DE CONTENÇÃO / POÇOS DE VISITA E CAIXAS	M	1,0000 000	42,90	42,90	
Compo sição Auxiliar	88309	SINAPI	PEDREIRO COM ENCARGOS COMPLEMENTARES	SEDI - SERVIÇOS DIVERSOS	H	0,3600 000	30,60	11,00	
Compo sição Auxiliar	88316	SINAPI	SERVENTE COM ENCARGOS COMPLEMENTARES	SEDI - SERVIÇOS DIVERSOS	H	0,3600 000	21,47	7,70	
Compo sição Auxiliar	88629	SINAPI	ARGAMASSA TRAÇO 1:3 (EM VOLUME DE CIMENTO E AREIA MÉDIA ÚMIDA), PREPARO MANUAL. AF_08/2019	SEDI - SERVIÇOS DIVERSOS	m³	0,0010 000	709,08	0,70	
Insumo	00000370	SINAPI	AREIA MEDIA - POSTO JAZIDA/FORNECEDOR (RETIRADO NA JAZIDA, SEM TRANSPORTE)	Material	m³	0,0070 000	116,12	0,80	
Insumo	00041679	SINAPI	MEIO-FIO OU GUIA DE CONCRETO PRE-MOLDADO, COMP 1 M, *20 X 12/15* CM (H X L1/L2)	Material	UN	1,0050 000	22,55	22,55	
					MO sem LS =>		12,91		12,91
					LS =>		0,00		0,00
					Valor do BDI =>		10,30		10,30
					Quant. =>		341,65 00000	Preço Total =>	18.175

1.2.5	Código	Banco	Descrição	Tipo	Und	Quant.	Valor Unit	Tot
Compo sição	2169	ORSE	Lastro de concreto simples regularizado, fck=13,5 mpa, lançado e adensado	Pisos : Cimentados, em Concreto Simples, tipo Tech-Stone e de Alta Resistência	m³	1,0000 000	688,21	688,21
Compo sição Auxiliar	95	ORSE	Concreto simples fabricado na obra, fck=13,5 mpa, lançado e adensado	Alvenarias de Pedra e Concretos para Fundações	m³	1,0000 000	561,91	561,91



PREFEITURA MUNICIPAL DE CONCEIÇÃO DA FEIRA - BAHIA

Compo sição Auxiliar	10549	ORSE	Encargos Complementares - Servente	Provisórios	h	3,0000 000	3,71	11,1		
Compo sição Auxiliar	10550	ORSE	Encargos Complementares - Pedreiro	Provisórios	h	3,0000 000	3,57	10,7		
Insumo	00004750	SINAPI	PEDREIRO	Mão de Obra	H	3,0000 000	21,79	65,3		
Insumo	00006111	SINAPI	SERVENTE DE OBRAS	Mão de Obra	H	3,0000 000	13,03	39,0		
				MO sem LS =>		223,34	LS =>	0,00	MO com LS =>	223,3
				Valor do BDI =>		165,37		Valor com BDI =>		853,5
					Quant. =>	4,1200 000	Preço Total =>	3.516,7		

1.2.6	Código	Banco	Descrição	Tipo	Und	Quant.	Valor Unit	Tot		
Compo sição	7324	ORSE	Piso tátil direcional e/ou alerta, de concreto, colorido, p/deficientes visuais, dimensões 25x25cm, aplicado com argamassa industrializada ac-ii, rejuntado, exclusive regularização de base	Azulejos e Cerâmicas	m ²	1,0000 000	113,88	113,8		
Compo sição Auxiliar	10549	ORSE	Encargos Complementares - Servente	Provisórios	h	1,2000 000	3,71	4,4		
Compo sição Auxiliar	10550	ORSE	Encargos Complementares - Pedreiro	Provisórios	h	0,5000 000	3,57	1,7		
Insumo	2540	ORSE	Rejunte colorido flexível para revestimentos cerâmicos	Material	kg	0,5200 000	3,50	1,8		
Insumo	2684	ORSE	Argamassa industrializada Votomassa AC-II, ou similar	Material	kg	4,0000 000	1,39	5,5		
Insumo	6897	ORSE	Piso tátil direcional e/ou alerta, de concreto, colorido, dim 25x25 cm, para deficiente visual	Material	m ²	1,0500 000	70,24	73,7		
Insumo	00004750	SINAPI	PEDREIRO	Mão de Obra	H	0,5000 000	21,79	10,8		
Insumo	00006111	SINAPI	SERVENTE DE OBRAS	Mão de Obra	H	1,2000 000	13,03	15,6		
				MO sem LS =>		26,52	LS =>	0,00	MO com LS =>	26,5
				Valor do BDI =>		27,36		Valor com BDI =>		141,2
					Quant. =>	67,060 0000	Preço Total =>	9.471,4		

1.2.7	Código	Banco	Descrição	Tipo	Und	Quant.	Valor Unit	Tot
-------	--------	-------	-----------	------	-----	--------	---------------	-----



PREFEITURA MUNICIPAL DE CONCEIÇÃO DA FEIRA - BAHIA

Compo sição	101747	SINAPI	PISO EM CONCRETO 20 MPA PREPARO MECÂNICO, ESPESSURA 7CM. AF_09/2020	PISO - PISOS	m ²	1,0000 000	79,71	79,7	
Compo sição Auxiliar	88309	SINAPI	PEDREIRO COM ENCARGOS COMPLEMENTAR ES	SEDI - SERVIÇOS DIVERSOS	H	0,1119 000	30,60	3,4	
Compo sição Auxiliar	88316	SINAPI	SERVENTE COM ENCARGOS COMPLEMENTAR ES	SEDI - SERVIÇOS DIVERSOS	H	0,0466 000	21,47	1,0	
Compo sição Auxiliar	95282	SINAPI	DESEMPENADEIR A DE CONCRETO, PESO DE 78 KG, 4 PÁS, MOTOR A GASOLINA, POTÊNCIA 5,5 HP - CHP DIURNO. AF_09/2016	CHOR - CUSTOS HORÁRIOS DE MÁQUINAS E EQUIPAMENTOS	CHP	0,0070 000	8,75	0,0	
Insumo	00034492	SINAPI	CONCRETO USINADO BOMBEAVEL, CLASSE DE RESISTENCIA C20, COM BRITA 0 E 1, SLUMP = 100 +/- 20 MM, EXCLUI SERVICO DE BOMBEAMENTO (NBR 8953)	Material	m ³	0,0814 000	510,00	41,1	
Insumo	00043146	SINAPI	ENDURECEDOR MINERAL DE BASE CIMENTICIA PARA PISO DE CONCRETO	Material	KG	4,0000 000	8,43	33,7	
				MO sem LS =>	3,11	LS =>	0,00	MO com LS =>	3,1
				Valor do BDI =>	19,15			Valor com BDI =>	98,8
						Quant. =>	74,030 0000	Preço Total =>	7.318,6

2.8	Código	Banco	Descrição	Tipo	Und	Quant.	Valor Unit	Tot
Compo sição	2323	ORSE	Pintura p/ piso c/ aplicação de 2 demãos tinta novacor, cores cerâmica, concreto, verde ou azul - aplicação c/ rôlo - R1	Outras Pinturas	m ²	1,0000 000	9,11	9,1
Compo sição Auxiliar	10549	ORSE	Encargos Complementares - Servente	Provisórios	h	0,2000 000	3,71	0,7
Compo sição Auxiliar	10553	ORSE	Encargos Complementares - Pintor	Provisórios	h	0,2000 000	3,77	0,7
Insumo	2229	ORSE	Tinta novacor piso ou similar	Material	l	0,0720 000	9,34	0,6
Insumo	00004783	SINAPI	PINTOR	Mão de Obra	H	0,2000 000	21,79	4,3



PREFEITURA MUNICIPAL DE CONCEIÇÃO DA FEIRA - BAHIA

Insumo	00006111	SINAPI	SERVENTE DE OBRAS	Mão de Obra	H	0,2000 000	13,03	2,6
				MO sem LS =>	6,95	LS =>	0,00	MO com LS =>
				Valor do BDI =>	2,18		Valor com BDI =>	11,2
						Quant. =>	74,030 0000	Preço Total =>
								835,7

1.2.9	Código	Banco	Descrição	Tipo	Und	Quant.	Valor Unit	Tot
Compo sição	94993	SINAPI	EXECUÇÃO DE PASSEIO (CALÇADA) OU PISO DE CONCRETO COM CONCRETO MOLDADO IN LOCO, USINADO, ACABAMENTO CONVENCIONAL, ESPESSURA 6 CM, ARMADO. AF_08/2022	PISO - PISOS	m²	1,0000 000	75,29	75,2
Compo sição Auxiliar	88262	SINAPI	CARPINTEIRO DE FORMAS COM ENCARGOS COMPLEMENTARES	SEDI - SERVIÇOS DIVERSOS	H	0,0976 000	30,20	2,9
Compo sição Auxiliar	88309	SINAPI	PEDREIRO COM ENCARGOS COMPLEMENTARES	SEDI - SERVIÇOS DIVERSOS	H	0,0727 000	30,60	2,2
Compo sição Auxiliar	88316	SINAPI	SERVENTE COM ENCARGOS COMPLEMENTARES	SEDI - SERVIÇOS DIVERSOS	H	0,1704 000	21,47	3,6
Insumo	00004517	SINAPI	SARRAFO *2,5 X 7,5* CM EM PINUS, MISTA OU EQUIVALENTE DA REGIAO - BRUTA	Material	M	0,4500 000	3,37	1,5
Insumo	00005068	SINAPI	PREGO DE ACO POLIDO COM CABECA 17 X 21 (2 X 11)	Material	KG	0,0240 000	20,60	0,4
Insumo	00007156	SINAPI	TELA DE ACO SOLDADA NERVURADA, CA-60, Q-196, (3,11 KG/M2), DIAMETRO DO FIO = 5,0 MM, LARGURA = 2,45 M, ESPACAMENTO DA MALHA = 10 X 10 CM	Material	m²	1,0816 000	24,78	26,8
Insumo	00034492	SINAPI	CONCRETO USINADO BOMBEAVEL, CLASSE DE RESISTENCIA C20, COM BRITA 0 E 1, SLUMP = 100 +/- 20 MM, EXCLUI SERVICO DE	Material	m³	0,0739 000	510,00	37,6



PREFEITURA MUNICIPAL DE CONCEIÇÃO DA FEIRA - BAHIA

BOMBEAMENTO
(NBR 8953)

MO sem LS =>	6,02	LS =>	0,00	MO com LS =>	6,02
Valor do BDI =>	18,09	Valor com BDI =>			93,11
Quant. =>	78,350	Preço Total =>			7.316,11
	0000				

1.3 PAISAGISMO 20.237

1.3.1	Código	Banco	Descrição	Tipo	Und	Quant.	Valor Unit	Tot		
Composição	2394	ORSE	Fornecimento e espalhamento de terra vegetal preparada	Paisagismo	m³	1,0000 000	106,16	106,16		
Composição Auxiliar	10549	ORSE	Encargos Complementares - Servente	Provisórios	h	1,6000 000	3,71	5,91		
Insumo	140	ORSE	Adubo orgânico bovino, cacau ou similar	Material	m³	0,1000 000	22,67	2,27		
Insumo	2208	ORSE	Terra vegetal	Material	m³	0,9000 000	85,71	77,11		
Insumo	00006111	SINAPI	SERVENTE DE OBRAS	Mão de Obra	H	1,6000 000	13,03	20,84		
					MO sem LS =>	20,84	LS =>	0,00	MO com LS =>	20,84
					Valor do BDI =>	25,51	Valor com BDI =>			131,15
					Quant. =>	20,460	Preço Total =>			2.693,15
						0000				

1.3.2	Código	Banco	Descrição	Tipo	Und	Quant.	Valor Unit	Tot
Composição	10234	ORSE	Grama esmeralda em placas, fornecimento e plantio	Paisagismo	m²	1,0000 000	25,05	25,05
Composição Auxiliar	10549	ORSE	Encargos Complementares - Servente	Provisórios	h	0,0800 000	3,71	0,29
Composição Auxiliar	10581	ORSE	Encargos Complementares - Jardineiro	Provisórios	h	0,0800 000	3,71	0,29
Insumo	140	ORSE	Adubo orgânico bovino, cacau ou similar	Material	m³	0,0050 000	22,67	0,11
Insumo	2208	ORSE	Terra vegetal	Material	m³	0,0800 000	85,71	6,86
Insumo	3800	ORSE	Adubo mineral NPK (10-10-10)	Material	kg	0,1000 000	3,38	0,34
Insumo	11005	ORSE	Grama esmeralda em placas	Material	m²	1,0000 000	15,00	15,00
Insumo	00006111	SINAPI	SERVENTE DE OBRAS	Mão de Obra	H	0,0800 000	13,03	1,04



PREFEITURA MUNICIPAL DE CONCEIÇÃO DA FEIRA - BAHIA

Insumo	00044503	SINAPI	JARDINEIRO (HORISTA)	Mão de Obra	H	0,0800 000	14,37	1,1
				MO sem LS =>	2,18	LS => 0,00	MO com LS =>	2,1
				Valor do BDI =>	6,01		Valor com BDI =>	31,0
						Quant. => 102,30 00000	Preço Total =>	3.177,4

1.3.3	Código	Banco	Descrição	Tipo	Und	Quant.	Valor Unit	Tot
Compo sição	7664	ORSE	Planta - Sibipiruna (caesalpinia peltophoroides), fornecimento e plantio	Paisagismo	un	1,0000 000	86,28	86,2
Compo sição	10549	ORSE	Encargos Complementares - Servente	Provisórios	h	0,2300 000	3,71	0,8
Compo sição	10581	ORSE	Encargos Complementares - Jardineiro	Provisórios	h	1,1800 000	3,71	4,3
Insumo	140	ORSE	Adubo orgânico bovino, cacau ou similar	Material	m³	0,0500 000	22,67	1,1
Insumo	2208	ORSE	Terra vegetal	Material	m³	0,2050 000	85,71	17,5
Insumo	3800	ORSE	Adubo mineral NPK (10-10-10)	Material	kg	0,8000 000	3,38	2,7
Insumo	7153	ORSE	Planta - Sibipiruna (caesalpinia peltophoroides)	Material	un	1,0000 000	39,72	39,7
Insumo	00006111	SINAPI	SERVENTE DE OBRAS	Mão de Obra	H	0,2300 000	13,03	2,9
Insumo	00044503	SINAPI	JARDINEIRO (HORISTA)	Mão de Obra	H	1,1800 000	14,37	16,9
				MO sem LS =>	19,94	LS => 0,00	MO com LS =>	19,9
				Valor do BDI =>	20,73		Valor com BDI =>	107,0
						Quant. => 16,000 0000	Preço Total =>	1.712,1

1.3.4	Código	Banco	Descrição	Tipo	Und	Quant.	Valor Unit	Tot
Compo sição	2241	ORSE	Pavimentação ornamental com seixo rolado espalhado	Pavimentações Externas	m³	1,0000 000	834,32	834,3
Compo sição	10549	ORSE	Encargos Complementares - Servente	Provisórios	h	0,4000 000	3,71	1,4
Compo sição	10550	ORSE	Encargos Complementares - Pedreiro	Provisórios	h	0,2000 000	3,57	0,7
Insumo	00004734	SINAPI	SEIXO ROLADO PARA APLICACAO EM CONCRETO (POSTO PEDREIRA/FORNECEDOR, SEM FRETE)	Material	m³	2,3600 000	348,55	822,4

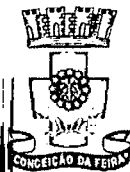

PREFEITURA MUNICIPAL DE CONCEIÇÃO DA FEIRA - BAHIA

Insumo	00004750	SINAPI	PEDREIRO	Mão de Obra	H	0,2000 000	21,79	4,3		
Insumo	00006111	SINAPI	SERVENTE DE OBRAS	Mão de Obra	H	0,4000 000	13,03	5,2		
				MO sem LS =>		9,56	LS =>	0,00	MO com LS =>	9,5
				Valor do BDI =>		200,48		Valor com BDI =>		1.034,8
							Quant. =>	3,0000 000	Preço Total =>	3.104,4

1.3.5	Código	Banco	Descrição	Tipo	Und	Quant.	Valor Unit	Tot		
Compo sição	16.03.501	FDE	ÁRVORE ORNAMENTAL QUARESMEIRA H=2,00M	Gramados/paisagismo	UN	1,0000 000	257,91	257,9		
Insumo	1.01.01	FDE	AJUDANTE	Mão de Obra	H	1,4000 000	18,84	26,3		
Insumo	1.01.26	FDE	JARDINEIRO	Mão de Obra	H	0,2500 000	22,93	5,7		
Insumo	2.05.03	FDE	AREIA	Material	m³	0,0060 000	147,97	0,8		
Insumo	3.85.02	FDE	ADUBO QUIMICO NPK.FORM.BASE (10-10-10)	Material	KG	0,2000 000	7,48	1,4		
Insumo	3.85.03	FDE	CALCARIO DOLOMITICO	Material	KG	0,3000 000	1,08	0,3		
Insumo	3.85.11	FDE	TERRA VEGETAL	Material	m³	0,5120 000	285,92	146,3		
Insumo	3.85.13	FDE	ADUBO ORGANICO CURTIDO	Material	L	30,000 0000	0,55	16,5		
Insumo	3.85.27	FDE	ÁRVORE ORNAMENTAL QUARESMEIRA H=2.00M	Material	UN	1,0000 000	60,23	60,2		
				MO sem LS =>		32,10	LS =>	0,00	MO com LS =>	32,1
				Valor do BDI =>		61,97		Valor com BDI =>		319,8
							Quant. =>	14,0000 0000	Preço Total =>	4.478,3

1.3.6	Código	Banco	Descrição	Tipo	Und	Quant.	Valor Unit	Tot		
Compo sição	7657	ORSE	Limitador de grama com borda fina, l=12,5cm	Paisagismo	m	1,0000 000	15,40	15,4		
Compo sição Auxiliar	10581	ORSE	Encargos Complementares - Jardineiro	Provisórios	h	0,3500 000	3,71	1,3		
Insumo	7144	ORSE	Limitador de grama com borda fina, l=12,5cm m	Material	m	1,0000 000	9,09	9,0		
Insumo	00044503	SINAPI	JARDINEIRO (HORISTA)	Mão de Obra	H	0,3500 000	14,37	5,0		
				MO sem LS =>		5,02	LS =>	0,00	MO com LS =>	5,0



PREFEITURA MUNICIPAL DE CONCEIÇÃO DA FEIRA - BAHIA

		Valor do BDI =>	3,70	Valor com BDI =>		19,7	
		Quant. =>	100,00 00000	Preço Total =>	1.910,0		
1.3.7	Código Banco	Descrição	Tipo	Und	Quant.	Valor Unit	Tot
Compo sição	10042 ORSE	Fornecimento e instalação de grama sintética 42mm, alta durabilidade, cor verde, proteção raios UV e luz solar, incluso cola, type, areia tratada, borracha e mão de obra especializada	Paisagismo	m²	1,0000 000	61,90	61,9
Insumo	10505 ORSE	Fornecimento e instalação de grama sintética 42mm, alta durabilidade, cor verde, proteção raios UV e luz solar, incluso cola, type, areia tratada, borracha e mão de obra especializada m2	Serviços	m²	1,0000 000	61,90	61,9
		MO sem LS =>	0,00	LS =>	0,00	MO com LS =>	0,0
		Valor do BDI =>	14,87	Valor com BDI =>			76,7
		Quant. =>	41,180 0000	Preço Total =>	3.161,0		

1.4	SERVIÇOS DIVERSOS						16.722
1.4.1	Código Banco	Descrição	Tipo	Und	Quant.	Valor Unit	Tot
Compo sição	103310 SINAPI	INSTALAÇÃO DE LIXEIRA METÁLICA DUPLA, CAPACIDADE DE 60 L, EM TUBO DE AÇO CARBONO E CESTOS EM CHAPA DE AÇO COM PINTURA ELETROSTÁTICA, SOBRE SOLO. AF_11/2021	URBA - URBANIZAÇÃO	UN	1,0000 000	1.289,9 5	1.289,9
Compo sição Auxiliar	102486 SINAPI	CONCRETO FCK = 15MPA, TRAÇO 1:3,4:3,4 (EM MASSA SECA DE CIMENTO/ AREIA MÉDIA/ SEIXO ROLADO) - PREPARO MANUAL. AF_05/2021	FUES - FUNDAÇÕES E ESTRUTURAS	m³	0,0222 000	673,24	14,9
Compo sição Auxiliar	88309 SINAPI	PEDREIRO COM ENCARGOS COMPLEMENTAR	SEDI - SERVIÇOS DIVERSOS	H	0,8681 000	30,60	26,5



PREFEITURA MUNICIPAL DE CONCEIÇÃO DA FEIRA - BAHIA

ES

Compo sição Auxiliar	88316	SINAPI	SERVENTE COM ENCARGOS COMPLEMENTAR ES	SEDI - SERVIÇOS DIVERSOS	H	0,5787 000	21,47	12,4		
Insumo	00004721	SINAPI	PEDRA BRITADA N. 1 (9,5 a 19 MM) POSTO PEDREIRA/FORNE CEDOR, SEM FRETE	Material	m³	0,0012 000	106,03	0,1		
Insumo	00042440	SINAPI	LIXEIRA DUPLA, COM CAPACIDADE VOLUMETRICA DE 60L*, FABRICADA EM TUBO DE ACO CARBONO, CESTOS EM CHAPA DE ACO E PINTURA NO PROCESSO ELETROSTATICO - PARA ACADEMIA AO AR LIVRE / ACADEMIA DA TERCEIRA IDADE - ATI	Material	UN	1,0000 000	1.235,9 1	1.235,9		
					MO sem LS =>	28,87	LS =>	0,00	MO com LS =>	28,8
					Valor do BDI =>	309,97		Valor com BDI =>		1.599,9
							Quant. =>	4,0000 000	Preço Total =>	6.399,6

1.4.2	Código	Banco	Descrição	Tipo	Und	Quant.	Valor Unit	Tot		
Compo sição	2411	ORSE	Banco com encosto, compr=1,50m, largura=30cm, pé de ferro fundido e com 10 réguas de madeira, inclusive pintura	Urbanização de Parques e Praças	un	1,0000 000	1.100,0 0	1.100,0		
Insumo	253	ORSE	Banco com pé em ferro fundido e 10 régua de madeira c/ 1,50m, com encosto	Material	un	1,0000 000	1.100,0 0	1.100,0		
					MO sem LS =>	0,00	LS =>	0,00	MO com LS =>	0,0
					Valor do BDI =>	264,33		Valor com BDI =>		1.364,3
							Quant. =>	6,0000 000	Preço Total =>	8.185,6

1.4.3	Código	Banco	Descrição	Tipo	Und	Quant.	Valor Unit	Tot
Compo sição	4264	ORSE	Corrimão em aço inox, escovado, d=1 1/2"	Diversos	m	1,0000 000	92,63	92,6



PREFEITURA MUNICIPAL DE CONCEIÇÃO DA FEIRA - BAHIA

Compo sição Auxiliar	1903	ORSE	Argamassa cimento e areia traço t-1 (1:3) - 1 saco cimento 50kg / 3 padiolas areia dim. 0.35 x 0.45 x 0.23 m - Confeção mecânica e transporte	Argamassas	m³	0,0020 000	567,68	1,7		
Compo sição Auxiliar	10550	ORSE	Encargos Complementares - Pedreiro	Provisórios	h	0,5000 000	3,57	1,7		
Insumo	3339	ORSE	Corrimão em aço inox, escovado, d=1 1/2" m	Material	m	1,0000 000	78,83	78,8		
Insumo	00004750	SINAPI	PEDREIRO	Mão de Obra	H	0,5000 000	21,79	10,8		
					MO sem LS =>	10,99	LS =>	0,00	MO com LS =>	10,9
					Valor do BDI =>	22,25	Valor com BDI =>		114,8	
						Quant. =>	18,600 0000	Preço Total =>	2.136,7	

1.5 ELETRICA 56.504

1.5.1	Código	Banco	Descrição	Tipo	Und	Quant.	Valor Unit	Tot
Compo sição	100623	SINAPI	POSTE DE AÇO CONICO CONTINUO CURVO DUPLO, ENGASTADO, H=9M, INCLUSIVE LUMINÁRIAS, SEM LÂMPADAS - FORNECIMENTO E INSTALACAO. AF_11/2019	INEL - INSTALAÇÃO ELÉTRICA/ELETRIFICAÇÃO E ILUMINAÇÃO EXTERNA	UN	1,0000 000	2.680,1 8	2.680,7
Compo sição Auxiliar	5928	SINAPI	GUÍDAUTO HIDRÁULICO, CAPACIDADE MÁXIMA DE CARGA 6200 KG, MOMENTO MÁXIMO DE CARGA 11,7 TM, ALCANCE MÁXIMO HORIZONTAL 9,70 M, INCLUSIVE CAMINHÃO TOCO PBT 16.000 KG, POTÊNCIA DE 189 CV - CHP DIURNO. AF_06/2014	CHOR - CUSTOS HORÁRIOS DE MÁQUINAS E EQUIPAMENTOS	CHP	0,1110 000	250,36	27,7
Compo sição Auxiliar	88247	SINAPI	AUXILIAR DE ELETRICISTA COM ENCARGOS COMPLEMENTAR ES	SEDI - SERVIÇOS DIVERSOS	H	1,4130 000	22,40	31,6
Compo sição Auxiliar	88264	SINAPI	ELETRICISTA COM ENCARGOS COMPLEMENTAR ES	SEDI - SERVIÇOS DIVERSOS	H	4,5930 000	30,96	142,7



PREFEITURA MUNICIPAL DE CONCEIÇÃO DA FEIRA - BAHIA

Insumo	00000863	SINAPI	CABO DE COBRE NU 35 MM2 MEIO- DURO	Material	M	9,000 000	34,12	307,0			
Insumo	00003798	SINAPI	LUMINARIA ABERTA P/ ILUMINACAO PUBLICA, TIPO X- 57 PETERCO OU EQUIV	Material	UN	2,000 000	80,81	161,6			
Insumo	00014164	SINAPI	POSTE CONICO CONTINUO EM ACO GALVANIZADO, CURVO, BRACO DUPLO, ENGASTADO, H = 9 M, DIAMETRO INFERIOR = *135* MM	Material	UN	1,000 000	2.009,8 6	2.009,8			
					MO sem LS =>		127,20	LS =>	0,00	MO com LS =>	127,2
					Valor do BDI =>		644,04		Valor com BDI =>		3.324,2
					Quant. =>		3,000 000	Preço Total =>			9.972,6

1.5.2	Código	Banco	Descrição	Tipo	Und	Quant.	Valor Unit	Tot
Compo sição	101659	SINAPI	LUMINÁRIA DE LED PARA ILUMINAÇÃO PÚBLICA, DE 181 W ATÉ 239 W - FORNECIMENTO E INSTALAÇÃO. AF_08/2020	INEL - INSTALAÇÃO ELÉTRICA/ELETRIFICAÇÃO E ILUMINAÇÃO EXTERNA	UN	1,000 000	769,75	769,7
Compo sição Auxiliar	5928	SINAPI	GUINDAUTO HIDRÁULICO, CAPACIDADE MÁXIMA DE CARGA 6200 KG, MOMENTO MÁXIMO DE CARGA 11.7 TM, ALCANCE MÁXIMO HORIZONTAL 9,70 M, INCLUSIVE CAMINHÃO TOCO PBT 16.000 KG, POTÊNCIA DE 189 CV - CHP DIURNO. AF_06/2014	CHOR - CUSTOS HORÁRIOS DE MÁQUINAS E EQUIPAMENTOS	CHP	0,2388 000	250,36	59,7
Compo sição Auxiliar	88247	SINAPI	AUXILIAR DE ELETRICISTA COM ENCARGOS COMPLEMENTAR ES	SEDI - SERVIÇOS DIVERSOS	H	0,2381 000	22,40	5,3
Compo sição Auxiliar	88264	SINAPI	ELETRICISTA COM ENCARGOS COMPLEMENTAR ES	SEDI - SERVIÇOS DIVERSOS	H	0,2381 000	30,96	7,3
Insumo	00021127	SINAPI	FITA ISOLANTE ADESIVA ANTICHAMA, USO ATE 750 V, EM ROLO DE 19 MM X 5 M	Material	UN	0,0140 000	3,59	0,0



PREFEITURA MUNICIPAL DE CONCEIÇÃO DA FEIRA - BAHIA

Insumo	00042248	SINAPI	LUMINARIA DE LED PARA ILUMINACAO PUBLICA, DE 181 W ATE 239 W, INVOLUCRO EM ALUMINIO OU ACO INOX	Material		UN	1,0000 000	697,22	697,2		
					MO sem LS =>		15,90	LS =>	0,00	MO com LS =>	15,9
					Valor do BDI =>		184,97			Valor com BDI =>	954,7
						Quant. =>	6,0000 000			Preço Total =>	5.728,1

1.5.3	Código	Banco	Descrição	Tipo	Und	Quant.	Valor Unit	Tot			
Compo sição	97668	SINAPI	ELETRODUTO FLEXÍVEL CORRUGADO, PEAD, DN 63 (2") - FORNECIMENTO E INSTALAÇÃO. AF_04/2016	INEL - INSTALAÇÃO ELÉTRICA/ELETRIFICAÇÃO E ILUMINAÇÃO EXTERNA	M	1,0000 000	13,19	13,1			
Compo sição Auxiliar	88247	SINAPI	AUXILIAR DE ELETRICISTA COM ENCARGOS COMPLEMENTARES	SEDI - SERVIÇOS DIVERSOS	H	0,0945 000	22,40	2,1			
Compo sição Auxiliar	88264	SINAPI	ELETRICISTA COM ENCARGOS COMPLEMENTARES	SEDI - SERVIÇOS DIVERSOS	H	0,0945 000	30,96	2,9			
Insumo	00002446	SINAPI	ELETRODUTO/DUTO PEAD FLEXIVEL PAREDE SIMPLES, CORRUGACAO HELICOIDAL, COR PRETA, SEM ROSCA, DE 2", PARA CABEAMENTO SUBTERRANEO (NBR 15715)	Material	M	1,1000 000	7,42	8,1			
					MO sem LS =>		3,46	LS =>	0,00	MO com LS =>	3,4
					Valor do BDI =>		3,16			Valor com BDI =>	16,6
						Quant. =>	90,0000 0000			Preço Total =>	1.471,1

1.5.4	Código	Banco	Descrição	Tipo	Und	Quant.	Valor Unit	Tot
Compo sição	97667	SINAPI	ELETRODUTO FLEXÍVEL CORRUGADO, PEAD, DN 50 (1 1/2") - FORNECIMENTO E INSTALAÇÃO. AF_04/2016	INEL - INSTALAÇÃO ELÉTRICA/ELETRIFICAÇÃO E ILUMINAÇÃO EXTERNA	M	1,0000 000	9,26	9,2
Compo sição Auxiliar	88247	SINAPI	AUXILIAR DE ELETRICISTA COM ENCARGOS	SEDI - SERVIÇOS DIVERSOS	H	0,0672 000	22,40	1,5



PREFEITURA MUNICIPAL DE CONCEIÇÃO DA FEIRA - BAHIA

COMPLEMENTAR
ES

Compo sição Auxiliar	88264	SINAPI	ELETRICISTA COM ENCARGOS COMPLEMENTAR ES	SEDI - SERVIÇOS DIVERSOS	H	0,0672 000	30,96	2,0	
Insumo	00039246	SINAPI	ELETRODUTODUT O PEAD FLEXIVEL PAREDE SIMPLES, CORRUGACAO HELICOIDAL, COR PRETA, SEM ROSCA, DE 1 1/2", PARA CABEAMENTO SUBTERRANEO (NBR 15715)	Material	M	1,1000 000	5,17	5,6	
				MO sem LS =>	2,46	LS =>	0,00	MO com LS =>	2,4
				Valor do BDI =>	2,22			Valor com BDI =>	11,4
						Quant. =>	26,500 0000	Preço Total =>	304,7

1.5.5	Código	Banco	Descrição	Tipo	Und	Quant.	Valor Unit	Tot	
Compo sição	91845	SINAPI	ELÉTRODUTO FLEXÍVEL CORRUGADO REFORÇADO, PVC, DN 25 MM (3/4"), PARA CIRCUITOS TERMINAIS, INSTALADO EM LAJE - FORNECIMENTO E INSTALAÇÃO. AF_12/2015	INEL - INSTALAÇÃO ELÉTRICA/ELETRIFICAÇÃO E ILUMINAÇÃO EXTERNA	M	1,0000 000	7,90	7,9	
Compo sição Auxiliar	88247	SINAPI	AUXILIAR DE ELETRICISTA COM ENCARGOS COMPLEMENTAR ES	SEDI - SERVIÇOS DIVERSOS	H	0,0710 000	22,40	1,5	
Compo sição Auxiliar	88264	SINAPI	ELETRICISTA COM ENCARGOS COMPLEMENTAR ES	SEDI - SERVIÇOS DIVERSOS	H	0,0710 000	30,96	2,1	
Insumo	00039244	SINAPI	ELETRODUTO PVC FLEXIVEL CORRUGADO, REFORÇADO, COR LARANJA, DE 25 MM, PARA LAJES E PISOS	Material	M	1,1000 000	3,71	4,0	
Insumo	00043132	SINAPI	ARAME RECOZIDO 16 BWG, D = 1,65 MM (0,016 KG/M) OU 18 BWG, D = 1,25 MM (0,01 KG/M)	Material	KG	0,0018 000	25,95	0,0	
				MO sem LS =>	2,59	LS =>	0,00	MO com LS =>	2,5
				Valor do BDI =>	1,89			Valor com BDI =>	9,7



PREFEITURA MUNICIPAL DE CONCEIÇÃO DA FEIRA - BAHIA

					Quant. =>	35,000 0000	Preço Total =>	342,6		
1.5.6	Código	Banco	Descrição	Tipo	Und	Quant.	Valor Unit	Tot		
Compo sição	91933	SINAPI	CABO DE COBRE FLEXÍVEL ISOLADO, 10 MM², ANTI-CHAMA 0,6/1,0 KV, PARA CIRCUITOS TERMINAIS - FORNECIMENTO E INSTALAÇÃO. AF_12/2015	INEL - INSTALAÇÃO ELÉTRICA/ELETRIFICAÇÃO E ILUMINAÇÃO EXTERNA	M	1,0000 000	15,22	15,2		
Compo sição Auxiliar	88247	SINAPI	AUXILIAR DE ELETRICISTA COM ENCARGOS COMPLEMENTAR ES	SEDI - SERVIÇOS DIVERSOS	H	0,0760 000	22,40	1,7		
Compo sição Auxiliar	88264	SINAPI	ELETRICISTA COM ENCARGOS COMPLEMENTAR ES	SEDI - SERVIÇOS DIVERSOS	H	0,0760 000	30,96	2,3		
Insumo	00001020	SINAPI	CABO DE COBRE, FLEXIVEL, CLASSE 4 OU 5, ISOLACAO EM PVC/A, ANTICHAMA BWF- B, COBERTURA PVC-ST1, ANTICHAMA BWF- B, 1 CONDUTOR, 0,6/1 KV, SECAO NOMINAL 10 MM2	Material	M	1,2434 000	8,96	11,7		
Insumo	00021127	SINAPI	FITA ISOLANTE ADESIVA ANTICHAMA, USO ATE 750 V, EM ROLO DE 19 MM X 5 M	Material	UN	0,0094 000	3,59	0,0		
					MO sem LS =>	2,79	LS =>	0,00	MO com LS =>	2,7
					Valor do BDI =>	3,65	Valor com BDI =>			18,6
					Quant. =>	15,000 0000	Preço Total =>	283,0		

1.5.7	Código	Banco	Descrição	Tipo	Und	Quant.	Valor Unit	Tot
Compo sição	91931	SINAPI	CABO DE COBRE FLEXÍVEL ISOLADO, 6 MM², ANTI-CHAMA 0,6/1,0 KV, PARA CIRCUITOS TERMINAIS - FORNECIMENTO E INSTALAÇÃO. AF_12/2015	INEL - INSTALAÇÃO ELÉTRICA/ELETRIFICAÇÃO E ILUMINAÇÃO EXTERNA	M	1,0000 000	9,52	9,5
Compo sição Auxiliar	88247	SINAPI	AUXILIAR DE ELETRICISTA COM ENCARGOS COMPLEMENTAR ES	SEDI - SERVIÇOS DIVERSOS	H	0,0510 000	22,40	1,7



PREFEITURA MUNICIPAL DE CONCEIÇÃO DA FEIRA - BAHIA

Compo sição Auxiliar	88264	SINAPI	ELETRICISTA COM ENCARGOS COMPLEMENTAR ES	SEDI - SERVIÇOS DIVERSOS	H	0,0510 000	30,96	1,8	
Insumo	00000994	SINAPI	CABO DE COBRE, FLEXIVEL, CLASSE 4 OU 5, ISOLACAO EM PVC/A, ANTICHAMA BWF- B, COBERTURA PVC-ST1, ANTICHAMA BWF- B, 1 CONDUTOR, 0,6/1 KV, SECAO NOMINAL 6 MM2	Material	M	1,2434 000	5,46	6,7	
Insumo	00021127	SINAPI	FITA ISOLANTE ADESIVA ANTICHAMA, USO ATE 750 V, EM ROLO DE 19 MM X 5 M	Material	UN	0,0094 000	3,59	0,0	
				MO sem LS =>	1,86	LS =>	0,00	MO com LS =>	1,8
				Valor do BDI =>	2,28		Valor com BDI =>		11,8
						Quant. =>	509,40 00000	Preço Total =>	6.010,9

1.5.8	Código	Banco	Descrição	Tipo	Und	Quant.	Valor Unit	Tot
Compo sição	91935	SINAPI	CABO DE COBRE FLEXIVEL ISOLADO, 16 MM², ANTI-CHAMA 0,6/1,0 KV, PARA CIRCUITOS TERMINAIS - FORNECIMENTO E INSTALAÇÃO. AF_12/2015	INEL - INSTALAÇÃO ELÉTRICA/ELETRIFICAÇÃO E ILUMINAÇÃO EXTERNA	M	1,0000 000	23,83	23,8
Compo sição Auxiliar	88247	SINAPI	AUXILIAR DE ELETRICISTA COM ENCARGOS COMPLEMENTAR ES	SEDI - SERVIÇOS DIVERSOS	H	0,1140 000	22,40	2,5
Compo sição Auxiliar	88264	SINAPI	ELETRICISTA COM ENCARGOS COMPLEMENTAR ES	SEDI - SERVIÇOS DIVERSOS	H	0,1140 000	30,96	3,5
Insumo	00000995	SINAPI	CABO DE COBRE, FLEXIVEL, CLASSE 4 OU 5, ISOLACAO EM PVC/A, ANTICHAMA BWF- B, COBERTURA PVC-ST1, ANTICHAMA BWF- B, 1 CONDUTOR, 0,6/1 KV, SECAO NOMINAL 16 MM2	Material	M	1,2434 000	14,26	17,7
Insumo	00021127	SINAPI	FITA ISOLANTE ADESIVA ANTICHAMA, USO ATE 750 V, EM ROLO DE 19 MM X 5 M	Material	UN	0,0094 000	3,59	0,0



PREFEITURA MUNICIPAL DE CONCEIÇÃO DA FEIRA - BAHIA

MO sem LS =>	4,18	LS =>	0,00	MO com LS =>	4,18
Valor do BDI =>	5,72	Valor com BDI =>			29,90
		Quant. =>	45,000 0000	Preço Total =>	1.329,7

1.5.9	Código	Banco	Descrição	Tipo	Und	Quant.	Valor Unit	Tot	
Composição	97881	SINAPI	CAIXA ENTERRADA ELÉTRICA RETANGULAR, EM CONCRETO PRÉ-MOLDADO, FUNDO COM BRITA, DIMENSÕES INTERNAS: 0,3X0,3X0,3 M. AF_12/2020	INEL - INSTALAÇÃO ELÉTRICA/ELETRIFICAÇÃO E ILUMINAÇÃO EXTERNA	UN	1,0000 000	137,32	137,32	
Composição Auxiliar	101619	SINAPI	PREPARO DE FUNDO DE VALA COM LARGURA MENOR QUE 1,5 M, COM CAMADA DE BRITA, LANÇAMENTO MANUAL. AF_08/2020	MOVT - MOVIMENTO DE TERRA	m³	0,0360 000	296,94	10,61	
Composição Auxiliar	88309	SINAPI	PEDREIRO COM ENCARGOS COMPLEMENTARES	SEDI - SERVIÇOS DIVERSOS	H	0,0243 000	30,60	0,74	
Composição Auxiliar	88316	SINAPI	SERVENTE COM ENCARGOS COMPLEMENTARES	SEDI - SERVIÇOS DIVERSOS	H	0,0191 000	21,47	0,41	
Composição Auxiliar	97733	SINAPI	PEÇA RETANGULAR PRÉ-MOLDADA, VOLUME DE CONCRETO DE ATÉ 10 LITROS, TAXA DE AÇO APROXIMADA DE 30KG/M³. AF_01/2018	FUES - FUNDAÇÕES E ESTRUTURAS	m³	0,0091 000	3.582,38	32,51	
Insumo	00043429	SINAPI	CAIXA DE CONCRETO ARMADO PRÉ-MOLDADO, SEM FUNDO, QUADRADA, DIMENSOES DE 0,30 X 0,30 X 0,30 M	Material	UN	1,0000 000	92,90	92,90	
				MO sem LS =>	20,06	LS =>	0,00	MO com LS =>	20,06
				Valor do BDI =>	32,99	Valor com BDI =>			170,65
						Quant. =>	9,0000 000	Preço Total =>	1.532,7

1.5.10	Código	Banco	Descrição	Tipo	Und	Quant.	Valor Unit	Tot
--------	--------	-------	-----------	------	-----	--------	------------	-----



PREFEITURA MUNICIPAL DE CONCEIÇÃO DA FEIRA - BAHIA

Compo sição	91929	SINAPI	CABO DE COBRE FLEXIVEL ISOLADO, 4 MM², ANTI-CHAMA 0,6/1,0 KV, PARA CIRCUITOS TERMINAIS - FORNECIMENTO E INSTALAÇÃO. AF_03/2023	INEL - INSTALAÇÃO ELÉTRICA/ELETRIFICAÇÃO E ILUMINAÇÃO EXTERNA	M	1,0000 000	6,77	6,7		
Compo sição Auxiliar	88247	SINAPI	AUXILIAR DE ELETRICISTA COM ENCARGOS COMPLEMENTARES	SÉDI - SERVIÇOS DIVERSOS	H	0,0390 000	22,40	0,8		
Compo sição Auxiliar	88264	SINAPI	ELETRICISTA COM ENCARGOS COMPLEMENTARES	SEDI - SERVIÇOS DIVERSOS	H	0,0390 000	30,96	1,2		
Insumo	00001021	SINAPI	CABO DE COBRE, FLEXIVEL, CLASSE 4 OU 5, ISOLACAO EM PVC/A, ANTICHAMA BWF-B, COBERTURA PVC-ST1, ANTICHAMA BWF-B, 1 CONDUTOR, 0,6/1 KV, SECAO NOMINAL 4 MM2	Material	M	1,2434 000	3,76	4,6		
Insumo	00021127	SINAPI	FITA ISOLANTE ADESIVA ANTICHAMA, USO ATE 750 V, EM ROLO DE 19 MM X 5 M	Material	UN	0,0094 000	3,59	0,0		
				MO sem LS =>		1,42	LS =>	0,00	MO com LS =>	1,4
				Valor do BDI =>		1,62	Valor com BDI =>			8,3
					Quant. =>	792,75 00000	Preço Total =>			6.651,7

11	Código	Banco	Descrição	Tipo	Und	Quant.	Valor Unit	Tot
Compo sição	101525	SINAPI	ENTRADA DE ENERGIA ELÉTRICA, SUBTERRÂNEA, BIFÁSICA, COM CAIXA DE EMBUTIR, CABO DE 10 MM2 E DISJUNTOR DIN 50A (NÃO INCLUSA MURETA DE ALVENARIA). AF_07/2020_P	INEL - INSTALAÇÃO ELÉTRICA/ELETRIFICAÇÃO E ILUMINAÇÃO EXTERNA	UN	1,0000 000	1.023,1 3	1.023,7
Compo sição Auxiliar	87367	SINAPI	ARGAMASSA TRAÇO 1:1:6 (EM VOLUME DE CIMENTO, CAL E AREIA MÉDIA ÚMIDA) PARA EMBOÇO/MASSA ÚNICA/ASSENTAMENTO DE	SEDI - SERVIÇOS DIVERSOS	m³	0,0166 000	756,11	12,5



PREFEITURA MUNICIPAL DE CONCEIÇÃO DA FEIRA - BAHIA

			ALVENARIA DE VEDAÇÃO, PREPARO MANUAL. AF_08/2019					
Compo sição Auxiliar	88247	SINAPI	AUXILIAR DE ELETRICISTA COM ENCARGOS COMPLEMENTARES	SEDI - SERVIÇOS DIVERSOS	H	0,1486 000	22,40	3,3
Compo sição Auxiliar	88264	SINAPI	ELETRICISTA COM ENCARGOS COMPLEMENTARES	SEDI - SERVIÇOS DIVERSOS	H	1,3379 000	30,96	41,4
Compo sição Auxiliar	91872	SINAPI	ELETRODUTO RÍGIDO ROSCÁVEL, PVC, DN 32 MM (1"), PARA CIRCUITOS TERMINAIS, INSTALADO EM PAREDE - FORNECIMENTO E INSTALAÇÃO. AF_12/2015	INEL - INSTALAÇÃO ELÉTRICA/ELETRIFICAÇÃO E ILUMINAÇÃO EXTERNA	M	1,3000 000	17,86	23,2
Compo sição Auxiliar	91933	SINAPI	CABO DE COBRE FLEXÍVEL ISOLADO, 10 MM², ANTI-CHAMA 0,6/1,0 KV, PARA CIRCUITOS TERMINAIS - FORNECIMENTO E INSTALAÇÃO. AF_12/2015	INEL - INSTALAÇÃO ELÉTRICA/ELETRIFICAÇÃO E ILUMINAÇÃO EXTERNA	M	19,800 0000	15,22	301,3
Compo sição Auxiliar	93666	SINAPI	DISJUNTOR BIPOLAR TIPO DIN, CORRENTE NOMINAL DE 50A - FORNECIMENTO E INSTALAÇÃO. AF_10/2020	INEL - INSTALAÇÃO ELÉTRICA/ELETRIFICAÇÃO E ILUMINAÇÃO EXTERNA	UN	1,0000 000	68,66	68,6
Compo sição Auxiliar	96977	SINAPI	CORDOALHA DE COBRE NU 50 MM², ENTERRADA, SEM ISOLADOR - FORNECIMENTO E INSTALAÇÃO. AF_12/2017	INEL - INSTALAÇÃO ELÉTRICA/ELETRIFICAÇÃO E ILUMINAÇÃO EXTERNA	M	1,9500 000	55,25	107,7
Compo sição Auxiliar	96986	SINAPI	HASTE DE ATERRAMENTO 3/4 PARA SPDA - FORNECIMENTO E INSTALAÇÃO. AF_12/2017	INEL - INSTALAÇÃO ELÉTRICA/ELETRIFICAÇÃO E ILUMINAÇÃO EXTERNA	UN	1,0000 000	140,56	140,5
Compo sição Auxiliar	97668	SINAPI	ELETRODUTO FLEXÍVEL CORRUGADO, PEAD, DN 63 (2") - FORNECIMENTO E INSTALAÇÃO. AF_04/2016	INEL - INSTALAÇÃO ELÉTRICA/ELETRIFICAÇÃO E ILUMINAÇÃO EXTERNA	M	6,3000 000	13,19	83,0
Insumo	00011864	SINAPI	CONECTOR METALICO TIPO PARAFUSO FENDIDO (SPLIT BOLT), PARA CABOS ATE 95	Material	UN	1,0000 000	29,18	29,1



PREFEITURA MUNICIPAL DE CONCEIÇÃO DA FEIRA - BAHIA

MM2

Insumo	00034643	SINAPI	CAIXA DE INSPECAO PARA ATERRAMENTO E PARA RAIOS, EM POLIPROPILENO, DIAMETRO = 300 MM X ALTURA = 400 MM	Material	UN	1,0000 000	33,93	33,93
Insumo	00039809	SINAPI	CAIXA PARA MEDIDOR POLIFASICO, EM POLICARBONATO / TERMOPLASTICO, PARA ALOJAR 1 DISJUNTOR (PADRAO DA CONCESSIONARI A LOCAL)	Material	UN	1,0000 000	178,13	178,13
				MO sem LS =>			152,06	152,06
				LS =>		0,00	MO com LS =>	152,06
				Valor do BDI =>			245,85	1.268,91
				Quant. =>		1,0000 000	Preço Total =>	1.268,91

1.5.12	Código	Banco	Descrição	Tipo	Und	Quant.	Valor Unit	Tot
Compo sição	101632	SINAPI	RELÉ FOTOELÉTRICO PARA COMANDO DE ILUMINAÇÃO EXTERNA 1000 W - FORNECIMENTO E INSTALAÇÃO. AF_08/2020	INEL - INSTALAÇÃO ELÉTRICA/ELETRIFICAÇÃO E ILUMINAÇÃO EXTERNA	UN	1,0000 000	35,25	35,25
Compo sição Auxiliar	88247	SINAPI	AUXILIAR DE ELETRICISTA COM ENCARGOS COMPLEMENTARES	SEDI - SERVIÇOS DIVERSOS	H	0,0168 000	22,40	0,37
Compo sição Auxiliar	88264	SINAPI	ELETRICISTA COM ENCARGOS COMPLEMENTARES	SEDI - SERVIÇOS DIVERSOS	H	0,0168 000	30,96	0,51
Insumo	00002510	SINAPI	RELE FOTOELETRICO INTERNO E EXTERNO BIVOLT 1000 W, DE CONECTOR, SEM BASE	Material	UN	1,0000 000	34,29	34,29
Insumo	00021127	SINAPI	FITA ISOLANTE ADESIVA ANTICHAMA, USO ATE 750 V, EM ROLO DE 19 MM X 5 M	Material	UN	0,0210 000	3,59	0,75
				MO sem LS =>			0,61	0,61
				LS =>		0,00	MO com LS =>	0,61
				Valor do BDI =>			8,47	43,76
				Valor com BDI =>				43,76



PREFEITURA MUNICIPAL DE CONCEIÇÃO DA FEIRA - BAHIA

Quant. => 4,0000
000 Preço Total => 174,8

1.5.13	Código	Banco	Descrição	Tipo	Und	Quant.	Valor Unit	Tot
Compo sição	4419	ORSE	Mureta de alvenaria 1,50 x 0,60m	Muros	un	1,0000 000	207,28	207,2
Compo sição Auxiliar	91	ORSE	Alvenaria pedra calcárea argamassada c/ cimento e areia traço t-4 (1:5) - 1 saco cimento 50kg / 5 padiolas areia dim. 0,35z0,45x0,23m - Confecção mecânica e transporte	Alvenarias de Pedra e Concretos para Fundações	m³	0,0360 000	504,59	18,7
Compo sição Auxiliar	96	ORSE	Concreto simples usinado fck=15mpa, bombeado, lançado e adensado em superestrutura	Alvenarias de Pedra e Concretos para Fundações	m³	0,0060 000	529,38	3,1
Compo sição Auxiliar	115	ORSE	Forma plana para estruturas, em compensado resinado de 12mm, 02 usos, inclusive escoramento - Revisada 07.2015	Formas	m²	0,2600 000	137,77	35,8
Compo sição Auxiliar	140	ORSE	Aço CA - 50 Ø 6,3 a 12,5mm, inclusive corte, dobragem, montagem e colocacao de ferragens nas formas, para superestruturas e fundações - R1	Armaduras Convencionais	kg	0,4800 000	14,25	6,8
Compo sição Auxiliar	160	ORSE	Alvenaria bloco concreto vedação 9x19x39cm, e= 0,09m, com argamassa traço t5 - 1:2:8 (cimento/cal/areia), junta de 1,0cm - Rev.06	Alvenarias de Vedação	m²	0,9000 000	62,59	56,3
Compo sição Auxiliar	2497	ORSE	Escavação manual de vala ou cava em material de 1ª categoria, profundidade até 1,50m	Escavação Manual em Área Urbana	m³	0,0240 000	50,22	1,2
Compo sição Auxiliar	3310	ORSE	Chapisco em parede com argamassa traço t1 - 1:3 (cimento / areia) - Revisado 08/2015	Conversão InfoWOrca	m²	1,8000 000	7,02	12,6
Compo sição Auxiliar	3316	ORSE	Reboco ou emboço externo, de parede, com argamassa traço t5 - 1:2:8 (cimento / cal / areia), espessura	Conversão InfoWOrca	m²	1,8000 000	40,63	73,7



PREFEITURA MUNICIPAL DE CONCEIÇÃO DA FEIRA - BAHIA

2,5 cm

MO sem LS =>	89,48	LS =>	0,00	MO com LS =>	89,48
Valor do BDI =>	49,80	Valor com BDI =>			257,00
		Quant. =>	1,0000	Preço Total =>	257,00
			000		

1.5.14	Código	Banco	Descrição	Tipo	Und	Quant.	Valor Unit	Tot	
Composição	101876	SINAPI	QUADRO DE DISTRIBUIÇÃO DE ENERGIA EM PVC, DE EMBUTIR, SEM BARRAMENTO, PARA 6 DISJUNTORES - FORNECIMENTO E INSTALAÇÃO. AF_10/2020	INEL - INSTALAÇÃO ELÉTRICA/ELETRIFICAÇÃO E ILUMINAÇÃO EXTERNA	UN	1,0000 000	76,45	76,45	
Composição Auxiliar	87367	SINAPI	ARGAMASSA TRAÇO 1:1:6 (EM VOLUME DE CIMENTO, CAL E AREIA MÉDIA ÚMIDA) PARA EMBOÇO/MASSA ÚNICA/ASSENTAMENTO DE ALVENARIA DE VEDAÇÃO, PREPARO MANUAL. AF_08/2019	SEDI - SERVIÇOS DIVERSOS	m³	0,0044 000	756,11	3,38	
Composição Auxiliar	88247	SINAPI	AUXILIAR DE ELETRICISTA COM ENCARGOS COMPLEMENTARES	SEDI - SERVIÇOS DIVERSOS	H	0,3259 000	22,40	7,30	
Composição Auxiliar	88264	SINAPI	ELETRICISTA COM ENCARGOS COMPLEMENTARES	SEDI - SERVIÇOS DIVERSOS	H	0,3259 000	30,96	10,60	
Insumo	00039795	SINAPI	QUADRO DE DISTRIBUIÇÃO, SEM BARRAMENTO, EM PVC, DE EMBUTIR, PARA 6 DISJUNTORES NEMA OU 8 DISJUNTORES DIN	Material	UN	1,0000 000	55,75	55,75	
				MO sem LS =>	12,60	LS =>	0,00	MO com LS =>	12,60
				Valor do BDI =>	18,37	Valor com BDI =>			94,80
						Quant. =>	1,0000	Preço Total =>	94,80
							000		

1.5.15	Código	Banco	Descrição	Tipo	Und	Quant.	Valor Unit	Tot
--------	--------	-------	-----------	------	-----	--------	------------	-----



PREFEITURA MUNICIPAL DE CONCEIÇÃO DA FEIRA - BAHIA

Compo sição	96985	SINAPI	HASTE DE ATERRAMENTO 5/8 PARA SPDA - FORNECIMENTO E INSTALAÇÃO. AF_12/2017	INEL - INSTALAÇÃO ELÉTRICA/ELETRIFICAÇÃO E ILUMINAÇÃO EXTERNA	UN	1,0000 000	94,23	94,2	
Compo sição Auxiliar	88247	SINAPI	AUXILIAR DE ELETRICISTA COM ENCARGOS COMPLEMENTAR ES	SEDI - SERVIÇOS DIVERSOS	H	0,2531 000	22,40	5,6	
Compo sição Auxiliar	88264	SINAPI	ELETRICISTA COM ENCARGOS COMPLEMENTAR ES	SEDI - SERVIÇOS DIVERSOS	H	0,2531 000	30,96	7,6	
Insumo	00003379	SINAPI	EM PROCESSO DE DESATIVACAO! HASTE DE ATERRAMENTO EM ACO COM 3,00 M DE COMPRIMENTO E DN = 5/8", REVESTIDA COM BAIXA CAMADA DE COBRE, SEM CONECTOR	Material	UN	1,0000 000	80,74	80,7	
				MO sem LS =>	9,29	LS =>	0,00	MO com LS =>	9,2
				Valor do BDI =>	22,64		Valor com BDI =>		116,8
						Quant. =>	3,0000 000	Preço Total =>	350,6

1.5.16	Código	Banco	Descrição	Tipo	Und	Quant.	Valor Unit	Tot
Compo sição	98111	SINAPI	CAIXA DE INSPEÇÃO PARA ATERRAMENTO, CIRCULAR, EM POLIETILENO, DIÂMETRO INTERNO = 0,3 M. AF_12/2020	INHI - INSTALAÇÕES HIDROS SANITÁRIAS	UN	1,0000 000	44,16	44,1
Compo sição Auxiliar	101618	SINAPI	PREPARO DE FUNDO DE VALA COM LARGURA MENOR QUE 1,5 M, COM CAMADA DE AREIA, LANÇAMENTO MANUAL. AF_08/2020	MOVT - MOVIMENTO DE TERRA	m³	0,0141 000	260,38	3,6
Compo sição Auxiliar	88309	SINAPI	PEDREIRO COM ENCARGOS COMPLEMENTAR ES	SEDI - SERVIÇOS DIVERSOS	H	0,1384 000	30,60	4,2
Compo sição Auxiliar	88316	SINAPI	SERVENTE COM ENCARGOS COMPLEMENTAR ES	SEDI - SERVIÇOS DIVERSOS	H	0,1088 000	21,47	2,3
Insumo	00034643	SINAPI	CAIXA DE INSPECAO PARA ATERRAMENTO E PARA RAIOS, EM POLIPROPILENO, DIAMETRO = 300	Material	UN	1,0000 000	33,93	33,9



PREFEITURA MUNICIPAL DE CONCEIÇÃO DA FEIRA - BAHIA

MM X ALTURA =
400 MM

MO sem LS => 5,78 LS => 0,00 MO com LS => 5,78
 Valor do BDI => 10,61 Valor com BDI => 54,78
 Quant. => 3,0000 Preço Total => 164,28

1.5.17	Código	Banco	Descrição	Tipo	Und	Quant.	Valor Unit	Tot	
Compo sição	93664	SINAPI	DISJUNTOR BIPOLAR TIPO DIN, CORRENTE NOMINAL DE 32A - FORNECIMENTO E INSTALAÇÃO. AF_10/2020	INEL - INSTALAÇÃO ELÉTRICA/ELETRIFICAÇÃO E ILUMINAÇÃO EXTERNA	UN	1,0000 000	58,10	58,10	
Compo sição Auxiliar	88247	SINAPI	AUXILIAR DE ELETRICISTA COM ENCARGOS COMPLEMENTAR ES	SEDI - SERVIÇOS DIVERSOS	H	0,1823 000	22,40	4,06	
Compo sição Auxiliar	88264	SINAPI	ELETRICISTA COM ENCARGOS COMPLEMENTAR ES	SEDI - SERVIÇOS DIVERSOS	H	0,1823 000	30,96	5,61	
Insumo	00001573	SINAPI	TERMINAL A COMPRESSAO EM COBRE ESTANHADO PARA CABO 6 MM2, 1 FURO E 1 COMPRESSAO, PARA PARAFUSO DE FIXACAO M6	Material	UN	2,0000 000	1,40	2,80	
Insumo	00034616	SINAPI	DISJUNTOR TIPO DIN/IEC, BIPOLAR DE 6 ATE 32A	Material	UN	1,0000 000	45,58	45,58	
					MO sem LS =>	6,68	LS =>	0,00	MO com LS => 6,68
					Valor do BDI =>	13,96	Valor com BDI =>	72,00	72,00
					Quant. =>	6,0000 000	Preço Total =>	432,00	432,00

1.5.18	Código	Banco	Descrição	Tipo	Und	Quant.	Valor Unit	Tot
Compo sição	72253	SINAPI	CABO DE COBRE NU 35MM2 - FORNECIMENTO E INSTALACAO	INEL - INSTALAÇÃO ELÉTRICA/ELETRIFICAÇÃO E ILUMINAÇÃO EXTERNA	M	1,0000 000	46,00	46,00
Compo sição Auxiliar	88247	SINAPI	AUXILIAR DE ELETRICISTA COM ENCARGOS COMPLEMENTAR ES	SEDI - SERVIÇOS DIVERSOS	H	0,2100 000	22,40	4,70
Compo sição Auxiliar	88264	SINAPI	ELETRICISTA COM ENCARGOS COMPLEMENTAR ES	SEDI - SERVIÇOS DIVERSOS	H	0,2100 000	30,96	6,50
Insumo	00000863	SINAPI	CABO DE COBRE NU 35 MM2 MEIO-	Material	M	1,0200 000	34,12	34,80

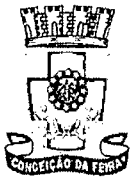

PREFEITURA MUNICIPAL DE CONCEIÇÃO DA FEIRA - BAHIA

DURO

MO sem LS =>	7,70	LS =>	0,00	MO com LS =>	7,70
Valor do BDI =>	11,05			Valor com BDI =>	57,00
		Quant. =>	9,000000	Preço Total =>	513,40

1.5.19	Código	Banco	Descrição	Tipo	Und	Quant.	Valor Unit	Tot			
Composição	9163	ORSE	Poste auxiliar p/entrada energia, monofásico, ferro galvanizado d=3" e h=5,0m, completo	Conversão InfoWOrca	un	1,000000	972,82	972,82			
Composição Auxiliar	95	ORSE	Concreto simples fabricado na obra, fck=13,5 mpa, lançado e adensado	Alvenarias de Pedra e Concretos para Fundações	m³	0,090000	561,91	50,57			
Composição Auxiliar	2497	ORSE	Escavação manual de vala ou cava em material de 1ª categoria, profundidade até 1,50m	Escavação Manual em Área Urbana	m³	0,090000	50,22	4,52			
Composição Auxiliar	10549	ORSE	Encargos Complementares - Servente	Provisórios	h	1,500000	3,71	5,54			
Composição Auxiliar	10550	ORSE	Encargos Complementares - Pedreiro	Provisórios	h	1,500000	3,57	5,31			
Insumo	6616	ORSE	Braquete monofásico	Material	un	1,000000	7,47	7,47			
Insumo	00004750	SINAPI	PEDREIRO	Mão de Obra	H	1,500000	21,79	32,61			
Insumo	00006111	SINAPI	SERVENTE DE OBRAS	Mão de Obra	H	1,500000	13,03	19,52			
Insumo	00021015	SINAPI	TUBO ACO GALVANIZADO COM COSTURA, CLASSE LEVE, DN 80 MM (3"), E = 3,35 MM, *7,32* KG/M (NBR 5580)	Material	M	6,000000	141,19	847,14			
						MO sem LS =>	66,42	LS =>	0,00	MO com LS =>	66,42
						Valor do BDI =>	233,76			Valor com BDI =>	1.206,60
						Quant. =>	1,000000	Preço Total =>	1.206,60		

1.5.20	Código	Banco	Descrição	Tipo	Und	Quant.	Valor Unit	Tot
Composição	09.02.043	FDE	DPS - DISPOSITIVO PROTECAO CONTRA SURTOS (ENERGIA)	Entrada em baixa tensao	UN	1,000000	214,78	214,78
Insumo	1.01.15	FDE	ELETRICISTA	Mão de Obra	H	0,900000	23,21	20,80

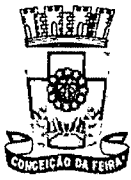

PREFEITURA MUNICIPAL DE CONCEIÇÃO DA FEIRA - BAHIA

Insumo	1.01.16	FDE	AJUDANTE ELETRICISTA	Mão de Obra	H	0,9000 000	18,84	16,9
Insumo	4.45.10	FDE	DPS - DISPOSITIVO DE PROT. CONTRA SURTOS 40 KA	Material	UN	1,0000 000	176,95	176,9
				MO sem LS =>		37,83	LS => 0,00	MO com LS => 37,8
				Valor do BDI =>		51,61	Valor com BDI =>	266,3
					Quant. =>	3,0000 000	Preço Total =>	799,7

1.5.21	Código	Banco	Descrição	Tipo	Und	Quant.	Valor Unit	Tot
Compo sição	93666	SINAPI	DISJUNTOR BIPOLAR TIPO DIN, CORRENTE NOMINAL DE 50A - FORNECIMENTO E INSTALAÇÃO. AF_10/2020	INEL - INSTALAÇÃO ELÉTRICA/ELETRIFICAÇÃO E ILUMINAÇÃO EXTERNA	UN	1,0000 000	68,66	68,6
Compo sição Auxiliar	88247	SINAPI	AUXILIAR DE ELETRICISTA COM ENCARGOS COMPLEMENTAR ES	SEDI - SERVIÇOS DIVERSOS	H	0,3784 000	22,40	8,4
Compo sição Auxiliar	88264	SINAPI	ELETRICISTA COM ENCARGOS COMPLEMENTAR ES	SEDI - SERVIÇOS DIVERSOS	H	0,3784 000	30,96	11,7
Insumo	00001575	SINAPI	TERMINAL A COMPRESSAO EM COBRE ESTANHADO PARA CABO 16 MM2, 1 FURO E 1 COMPRESSAO, PARA PARAFUSO DE FIXACAO M6	Material	UN	2,0000 000	1,80	3,6
Insumo	00034623	SINAPI	DISJUNTOR TIPO DIN/IEC, BIPOLAR 40 ATE 50A	Material	UN	1,0000 000	44,88	44,8
				MO sem LS =>		13,88	LS => 0,00	MO com LS => 13,8
				Valor do BDI =>		16,49	Valor com BDI =>	85,7
					Quant. =>	1,0000 000	Preço Total =>	85,7

1.5.22	Código	Banco	Descrição	Tipo	Und	Quant.	Valor Unit	Tot
Compo sição	21.003.005 3-0	EMOP	POSTE DE ACO,RETO,CONIC O CONTINUO,ALTUR A DE 3,50M,COM SAPATA E BASE(PADRAO RIO CIDADE CATETE).FORNEC IMENTO	21	UN	1,0000 000	1.920,0 0	1.920,0
Insumo	11460	EMOP	POSTE DE ACO RETO, CONICO CONTINUO, COM	Equipamento para Aquisição Permanente	UN	1,0000 000	1.920,0 0	1.920,0



PREFEITURA MUNICIPAL DE CONCEIÇÃO DA FEIRA - BAHIA

ALTURA DE
3,50M, COM
SAPATA
CIRCULAR

MO sem LS =>	0,00	LS =>	0,00	MO com LS =>	0,00
Valor do BDI =>	461,37	Valor com BDI =>		2.381,00	
		Quant. =>	6,0000	Preço Total =>	14.288,00

1.5.23	Código	Banco	Descrição	Tipo	Und	Quant.	Valor Unit	Tot		
Composição	060057	SBC	LUMINARIA PUBLICA SUPER LED TIPO PETALA 100W 6500K	INSTALACOES ELETRICAS - LUMINARIAS	UN	1,0000	196,80	196,80		
Composição Auxiliar	88247	SINAPI	AUXILIAR DE ELETRICISTA COM ENCARGOS COMPLEMENTARES	SEDI - SERVIÇOS DIVERSOS	H	1,0630	22,40	23,60		
Composição Auxiliar	88264	SINAPI	ELETRICISTA COM ENCARGOS COMPLEMENTARES	SEDI - SERVIÇOS DIVERSOS	H	1,0630	30,96	32,60		
Insumo	000366	SBC	LUMINARIA PUBLICA COB SUPER LED TIPO PETALA 100W 6500K BRANC	Material	UN	1,0000	139,99	139,99		
Insumo	003420	SBC	FITA ISOLANTE HIGHLAND ADESIVA 19m x 20mm	Material	M	0,1000	0,90	0,90		
					MO sem LS =>	39,02	LS =>	0,00	MO com LS =>	39,02
					Valor do BDI =>	47,29	Valor com BDI =>		244,00	
						Quant. =>	12,0000	Preço Total =>	2.929,00	

1.5.24	Código	Banco	Descrição	Tipo	Und	Quant.	Valor Unit	Tot
Composição	ED-15114	SETOP	DISJUNTOR DE PROTEÇÃO DIFERENCIAL RESIDUAL (DR), BIPOLAR, TIPO DIN, CORRENTE NOMINAL DE 25A, ALTA SENSIBILIDADE, CORRENTE DIFERENCIAL RESIDUAL NOMINAL COM ATUAÇÃO DE 30MA	ED-	un	1,0000	126,27	126,27

Código	Banco	Equipamentos	Utilização		Custo Operacional		Consumo	Custo Horário
			Operativa	Improdutiva	Operativa	Improdutiva		
(A) Total:								0,00



PREFEITURA MUNICIPAL DE CONCEIÇÃO DA FEIRA - BAHIA

B	Código	Banco	Mão de Obra					Cus: Horár
								(B) Total: 0,0
								Custo Horário de Execução (A) + (B): 0,0
								(D) Produção da Equipe: 1,0
								Custo Unitário de Execução [(A) + (B)] / (D): 0,0

F	Banco	Código	Material	Unidad e	Custo Unitário	Quanti dade	Cus: Horár
Insumo	SETOP	MATED-15233	DISJUNTOR DE PROTEÇÃO (TIPO: DR BIPOLAR CORRENTE: 25A SENSIBILIDADE: 30MA)	un	111,57	1,0000 000	111,5
							(F)Total: 111,5

G	Banco	Código	Serviços	Unidad e	Custo Unitário	Quanti dade	Cus: Horár	
Atividade e Auxiliar	SETOP	ED-50362	AJUDANTE DE ELETRICISTA COM ENCARGOS COMPLEMENTARES	hora	22,34	0,2933 333	6,5	
Atividade e Auxiliar	SETOP	ED-50373	ELETRICISTA COM ENCARGOS COMPLEMENTARES	hora	27,80	0,2933 333	8,1	
							(G) Total: 14,7	
			MO sem LS =>	11,41	LS =>	0,00	MO com LS =>	11,4
			Valor do BDI =>	30,34		Valor com BDI =>	156,6	
				Quant. =>	2,0000000	Preço Total =>	313,1	

1.6.1	Código	Banco	Descrição	Tipo	Und	Quant.	Valor Unit	Tot
Composição	87878	SINAPI	CHAPISCO APLICADO EM ALVENARIAS E ESTRUTURAS DE CONCRETO INTERNAS, COM COLHER DE PEDREIRO. ARGAMASSA TRAÇO 1:3 COM PREPARO MANUAL. AF_06/2014	REVE - REVESTIMENTO E TRATAMENTO DE SUPERFÍCIES	m²	1,0000000	5,20	5,2
Composição Auxiliar	87377	SINAPI	ARGAMASSA TRAÇO 1:3 (EM VOLUME DE CIMENTO E AREIA GROSSA ÚMIDA)	SEDI - SERVIÇOS DIVERSOS	m³	0,0037000	697,94	2,5
								18.786



PREFEITURA MUNICIPAL DE CONCEIÇÃO DA FEIRA - BAHIA

Compo sição Auxiliar	88309	SINAPI	PARA CHAPISCO CONVENCIONAL, PREPARO MANUAL. AF_08/2019 PEDREIRO COM ENCARGOS COMPLEMENTAR ES	SEDI - SERVIÇOS DIVERSOS	H	0,0681000	30,60	2,0	
Compo sição Auxiliar	88316	SINAPI	SERVENTE COM ENCARGOS COMPLEMENTAR ES	SEDI - SERVIÇOS DIVERSOS	H	0,0255000	21,47	0,8	
			MO sem LS =>		2,38	LS =>	0,00	MO com LS =>	2,3
			Valor do BDI =>		1,24		Valor com BDI =>		6,4
						Quant. =>	120,0000000	Preço Total =>	772,8

2	Código	Banco	Descrição	Tipo	Und	Quant.	Valor Unit	Tot	
Compo sição	87529	SINAPI	MASSA ÚNICA, PARA RECEBIMENTO DE PINTURA, EM ARGAMASSA TRAÇO 1:2:8, PREPARO MECÂNICO COM BETONEIRA 400L, APLICADA MANUALMENTE EM FACES INTERNAS DE PAREDES, ESPESSURA DE 20MM, COM EXECUÇÃO DE TALISCAS. AF_06/2014	REVE - REVESTIMENTO E TRATAMENTO DE SUPERFÍCIES	m ²	1,0000000	43,64	43,6	
Compo sição Auxiliar	87292	SINAPI	ARGAMASSA TRAÇO 1:2:8 (EM VOLUME DE CIMENTO, CAL E AREIA MÉDIA ÚMIDA) PARA EMBOÇO/MASSA ÚNICA/ASSENTAM ENTO DE ALVENARIA DE VEDAÇÃO, PREPARO MECÂNICO COM BETONEIRA 400 L. AF_08/2019	SEDI - SERVIÇOS DIVERSOS	m ³	0,0376000	680,65	25,8	
Compo sição Auxiliar	88309	SINAPI	PEDREIRO COM ENCARGOS COMPLEMENTAR ES	SEDI - SERVIÇOS DIVERSOS	H	0,4700000	30,60	14,3	
Compo sição Auxiliar	88316	SINAPI	SERVENTE COM ENCARGOS COMPLEMENTAR ES	SEDI - SERVIÇOS DIVERSOS	H	0,1710000	21,47	3,6	
			MO sem LS =>		16,63	LS =>	0,00	MO com LS =>	16,6



PREFEITURA MUNICIPAL DE CONCEIÇÃO DA FEIRA - BAHIA

Valor do BDI =>

10,48

Valor com BDI =>

54,1

Quant. 120,0000000 Preço 6.494,4
=> Total =>

1.6.3	Código	Banco	Descrição	Tipo	Und	Quant.	Valor Unit	Tot		
Compo sição	103325	SINAPI	ALVENARIA DE VEDAÇÃO DE BLOCOS CERÂMICOS FURADOS NA VERTICAL DE 14X19X39 CM (ESPESSURA 14 CM) E ARGAMASSA DE ASSENTAMENTO COM PREPARO MANUAL. AF_12/2021	PARE - PAREDES/PAINAIS	m ²	1,0000000	77,09	77,0		
Compo sição Auxiliar	87369	SINAPI	ARGAMASSA TRAÇO 1:2:8 (EM VOLUME DE CIMENTO, CAL E AREIA MÉDIA ÚMIDA) PARA EMBOÇO/MASSA ÚNICA/ASSENTAMENTO DE ALVENARIA DE VEDAÇÃO, PREPARO MANUAL. AF_08/2019	SEDI - SERVIÇOS DIVERSOS	m ³	0,0118000	770,05	9,0		
Compo sição Auxiliar	88309	SINAPI	PEDREIRO COM ENCARGOS COMPLEMENTARES	SEDI - SERVIÇOS DIVERSOS	H	0,8600000	30,60	26,6		
Compo sição Auxiliar	88316	SINAPI	SERVENTE COM ENCARGOS COMPLEMENTARES	SEDI - SERVIÇOS DIVERSOS	H	0,4300000	21,47	9,2		
Insumo	00034547	SINAPI	TELA DE ACO SOLDADA GALVANIZADA/ZINCADA PARA ALVENARIA, FIO D = *1,20 A 1,70* MM, MALHA 15 X 15 MM, (C X L) *50 X 12* CM	Material	M	0,4200000	3,47	1,4		
Insumo	00037395	SINAPI	PINO DE ACO COM FURO, HASTE = 27 MM (ACAO DIRETA)	Material	CENTO	0,0100000	70,28	0,7		
Insumo	00037593	SINAPI	BLOCO CERAMICO / TIJOLO VAZADO PARA ALVENARIA DE VEDACAO, FUIROS NA VERTICAL, 14 X 19 X 39 CM (NBR 15270)	Material	UN	13,6000000	2,23	30,3		
			MO sem LS =>			26,61	LS =>	0,00	MO com LS =>	26,6

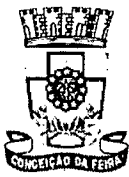

PREFEITURA MUNICIPAL DE CONCEIÇÃO DA FEIRA - BAHIA

		Valor do BDI =>	18,52	Valor com BDI =>	95,6		
		Quant. =>	13,5000000	Preço Total =>	1.290,1		
1.6.4	Código Banco	Descrição	Tipo	Und	Quant.	Valor Unit	Tot
Compo sição	2204 ORSE	Revestimento cerâmico para piso ou parede, 45 x 45 cm, alta resistência, linha porcelanato progetto, Portobello ou similar, aplicado com argamassa industrializada ac- iii, rejuntado, exclusive regularização de base ou emboço	Pisos Cerâmicos	m²	1,0000000	196,70	196,7
Compo sição Auxiliar	4303 ORSE	Argamassa industrializada AC- III, Votomassa ou similar	Argamassas	kg	4,5000000	2,04	9,1
Compo sição Auxiliar	10549 ORSE	Encargos Complementares - Servente	Provisórios	h	0,4500000	3,71	1,6
Compo sição Auxiliar	10550 ORSE	Encargos Complementares - Pedreiro	Provisórios	h	0,5500000	3,57	1,9
Insumo	2516 ORSE	Cerâmica 45 x 45 cm, Portobello, linha progetto porcelanato bianco tu polido, ou similar m2	Material	m²	1,0500000	156,89	164,7
Insumo	2540 ORSE	Rejunte colorido flexível para revestimentos cerâmicos	Material	kg	0,3800000	3,50	1,3
Insumo	00004750 SINAPI	PEDREIRO	Mão de Obra	H	0,5500000	21,79	11,9
Insumo	00006111 SINAPI	SÉRVENTE DE OBRAS	Mão de Obra	H	0,4500000	13,03	5,8
		MO sem LS =>	18,24	LS =>	0,00	MO com LS =>	18,2
		Valor do BDI =>	47,26	Valor com BDI =>			243,9
		Quant. =>	17,2000000	Preço Total =>			4.196,1
1.6.5	Código Banco	Descrição	Tipo	Und	Quant.	Valor Unit	Tot
Compo sição	95305 SINAPI	TEXTURA ACRÍLICA, APLICAÇÃO MANUAL EM PAREDE, UMA DEMÃO. AF_04/2023	PINT - PINTURAS	m²	1,0000000	12,61	12,6
Compo sição Auxiliar	88310 SINAPI	PINTOR COM ENCARGOS COMPLEMENTAR ES	SEDI - SERVIÇOS DIVERSOS	H	0,1541000	31,80	4,9

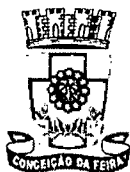

PREFEITURA MUNICIPAL DE CONCEIÇÃO DA FEIRA - BAHIA

Composição Auxiliar	88316	SINAPI	SERVENTE COM ENCARGOS COMPLEMENTARES	SEDI - SERVIÇOS DIVERSOS	H	0,0514000	21,47	1,1	
Insumo	00038877	SINAPI	MASSA PREMIUM PARA TEXTURA LISA DE BASE ACRILICA, USO INTERNO E EXTERNO	Material	KG	1,1074000	5,97	6,6	
				MO sem LS =>	4,08	LS =>	0,00	MO com LS =>	4,0
				Valor do BDI =>	3,03			Valor com BDI =>	15,6
						Quant. =>	130,3000000	Preço Total =>	2.037,8

1.6.6	Código	Banco	Descrição	Tipo	Und	Quant.	Valor Unit	Tot	
Composição	88489	SINAPI	PINTURA LÁTEX ACRILICA PREMIUM, APLICAÇÃO MANUAL EM PAREDES, DUAS DEMÃOS. AF_04/2023	PINT - PINTURAS	m²	1,0000000	12,05	12,0	
Composição Auxiliar	88310	SINAPI	PINTOR COM ENCARGOS COMPLEMENTARES	SEDI - SERVIÇOS DIVERSOS	H	0,1631000	31,80	5,1	
Composição Auxiliar	88316	SINAPI	SERVENTE COM ENCARGOS COMPLEMENTARES	SEDI - SERVIÇOS DIVERSOS	H	0,0544000	21,47	1,1	
Insumo	00007356	SINAPI	TINTA LATEX ACRILICA PREMIUM, COR BRANCO FOSCO	Material	L	0,2285000	25,03	5,7	
				MO sem LS =>	4,32	LS =>	0,00	MO com LS =>	4,3
				Valor do BDI =>	2,89			Valor com BDI =>	14,9
						Quant. =>	130,3000000	Preço Total =>	1.946,6

1.6.7	Código	Banco	Descrição	Tipo	Und	Quant.	Valor Unit	Tot
Composição	2667	ORSE	Calha semi-circular em concreto pré-moldado d=40cm	Entradas e Saídas D'agua	m	1,0000000	63,81	63,8
Composição Auxiliar	1903	ORSE	Argamassa cimento e areia traço t-1 (1:3) - 1 saco cimento 50kg / 3 padiolas areia dim. 0.35 x 0.45 x 0.23 m - Confecção mecânica e transporte	Argamassas	m³	0,0035000	567,68	1,9
Composição Auxiliar	10549	ORSE	Encargos Complementares - Servente	Provisórios	h	0,8000000	3,71	2,9
Composição Auxiliar	10550	ORSE	Encargos Complementares - Pedreiro	Provisórios	h	0,2500000	3,57	0,8



PREFEITURA MUNICIPAL DE CONCEIÇÃO DA FEIRA - BAHIA

Insumo	54	ORSE	Encarregado de turma - SICRO h	Mão de Obra	h	0,2500000	18,23	4,5		
Insumo	00004750	SINAPI	PEDREIRO	Mão de Obra	H	0,2500000	21,79	5,4		
Insumo	00006111	SINAPI	SERVENTE DE OBRAS	Mão de Obra	H	0,8000000	13,03	10,4		
Insumo	00010542	SINAPI	CALHA/CANALETA DE CONCRETO SIMPLES, TIPO MEIA CANA, DIAMETRO DE 40 CM, PARA AGUA PLUVIAL	Material	M	1,0000000	37,57	37,5		
				MO sem LS =>		20,59	LS =>	0,00	MO com LS =>	20,5
				Valor do BDI =>		15,33		Valor com BDI =>		79,7
						Quant. =>	12,7000000	Preço Total =>		1.005,0

1.6.8	Código	Banco	Descrição	Tipo	Und	Quant.	Valor Unit	Tot
Compo sição	92210	SINAPI	TUBO DE CONCRETO PARA REDES COLETORAS DE ÁGUAS PLUVIAIS, DIÂMETRO DE 400 MM, JUNTA RÍGIDA, INSTALADO EM LOCAL COM BAIXO NÍVEL DE INTERFERÊNCIAS - FORNECIMENTO E ASSENTAMENTO. AF_12/2015	ASTU - ASSENTAMENTO DE TUBOS E PÉÇAS	M	1,0000000	186,82	186,8
Compo sição Auxiliar	5631	SINAPI	ESCAVADEIRA HIDRÁULICA SOBRE ESTEIRAS, CAÇAMBA 0,80 M3, PESO OPERACIONAL 17 T, POTENCIA BRUTA 111 HP - CHP DIURNO. AF_06/2014	CHOR - CUSTOS HORÁRIOS DE MÁQUINAS E EQUIPAMENTOS	CHP	0,0740000	208,94	15,4
Compo sição Auxiliar	5632	SINAPI	ESCAVADEIRA HIDRÁULICA SOBRE ESTEIRAS, CAÇAMBA 0,80 M3, PESO OPERACIONAL 17 T, POTENCIA BRUTA 111 HP - CHI DIURNO. AF_06/2014	CHOR - CUSTOS HORÁRIOS DE MÁQUINAS E EQUIPAMENTOS	CHI	0,1550000	95,12	14,7
Compo sição Auxiliar	88246	SINAPI	ASSENTADOR DE TUBOS COM ENCARGOS COMPLEMENTARES	SEDI - SERVIÇOS DIVERSOS	H	0,3460000	50,29	17,4



PREFEITURA MUNICIPAL DE CONCEIÇÃO DA FEIRA - BAHIA

Composição Auxiliar	88316	SINAPI	SERVENTE COM ENCARGOS COMPLEMENTARES	SEDI - SERVIÇOS DIVERSOS	H	0,6920000	21,47	14,8		
Composição Auxiliar	88629	SINAPI	ARGAMASSA TRAÇO 1:3 (EM VOLUME DE CIMENTO E AREIA MÉDIA ÚMIDA), PREPARO MANUAL. AF_08/2019	SEDI - SERVIÇOS DIVERSOS	m³	0,0020000	709,08	1,4		
Insumo	00007745	SINAPI	TUBO DE CONCRETO ARMADO PARA AGUAS PLUVIAIS, CLASSE PA-1, COM ENCAIXE PONTA E BOLSA, DIAMETRO NOMINAL DE 400 MM	Material	M	1,0300000	119,38	122,9		
				MO sem LS =>		31,76	LS =>	0,00	MO com LS =>	31,7
				Valor do BDI =>		44,89		Valor com BDI =>		231,7
					Quant. =>	4,5000000		Preço Total =>		1.042,6

1.7			PARQUE INFANTIL						8.059,7	
1.7.1	Código	Banco	Descrição	Tipo	Und	Quant.	Valor Unit	Tot		
Composição	181441	SIURB	PLAYGROUND BRINQUEDOS DE MADEIRA - CASA TARZAN COM RAMPAS, ESCALADA, ESCORREGADOR, PONTE E ESCADA MARINHEIRO	Edificações	UN	1,0000000	6.498,20	6.498,2		
Insumo	79820	SIURB	PLAYGROUND-BRINQUEDOS DE MADEIRA-CASA TARZAN COM RAMPAS, ESCALADA, ESCORREGADOR, PONTE E ESCADA MARINHEIRO-COLOÇADO	Material	Un	1,0000000	6.498,20	6.498,2		
				MO sem LS =>		0,00	LS =>	0,00	MO com LS =>	0,0
				Valor do BDI =>		1.561,51		Valor com BDI =>		8.059,7
					Quant. =>	1,0000000		Preço Total =>		8.059,7

1.8			ACADEMIA DA SAÚDE E BUSTO						18.884
	Código	Banco	Descrição	Tipo	Und	Quant.	Valor Unit	Tot	

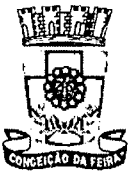

PREFEITURA MUNICIPAL DE CONCEIÇÃO DA FEIRA - BAHIA

Insumo	Código	Banco	Descrição	Tipo	Und	Quant.	Valor Unit	Tot					
	00042437	SINAPI	ROTACAO VERTICAL DUPLO, EM TUBO DE ACO CARBONO, PINTURA NO PROCESSO ELETROSTATICO - EQUIPAMENTO DE GINASTICA PARA ACADEMIA AO AR LIVRE / ACADEMIA DA TERCEIRA IDADE - ATI	Material	UN	1,0000000	1.843,37	1.843,37					
						MO sem LS =>	0,00	LS =>	0,00	MO com LS =>	0,00		
						Valor do BDI =>	442,96	Valor com BDI =>	2.286,33	Quant. =>	1,0000000	Preço Total =>	2.286,33

Insumo	Código	Banco	Descrição	Tipo	Und	Quant.	Valor Unit	Tot					
	00042436	SINAPI	SURF DUPLO, EM TUBO DE ACO CARBONO, PINTURA NO PROCESSO ELETROSTATICO - EQUIPAMENTO DE GINASTICA PARA ACADEMIA AO AR LIVRE / ACADEMIA DA TERCEIRA IDADE - ATI	Material	UN	1,0000000	2.701,34	2.701,34					
						MO sem LS =>	0,00	LS =>	0,00	MO com LS =>	0,00		
						Valor do BDI =>	649,13	Valor com BDI =>	3.350,47	Quant. =>	1,0000000	Preço Total =>	3.350,47

Insumo	Código	Banco	Descrição	Tipo	Und	Quant.	Valor Unit	Tot					
	00042429	SINAPI	ESQUI TRÍPLÔ, EM TUBO DE ACO CARBONO, PINTURA NO PROCESSO ELETROSTATICO - EQUIPAMENTO DE GINASTICA PARA ACADEMIA AO AR LIVRE / ACADEMIA DA TERCEIRA IDADE - ATI	Material	UN	1,0000000	6.025,10	6.025,10					
						MO sem LS =>	0,00	LS =>	0,00	MO com LS =>	0,00		
						Valor do BDI =>	1.447,83	Valor com BDI =>	7.472,93	Quant. =>	1,0000000	Preço Total =>	7.472,93



PREFEITURA MUNICIPAL DE CONCEIÇÃO DA FEIRA - BAHIA

1.8.4	Código	Banco	Descrição	Tipo	Und	Quant.	Valor Unit	Tot
Compo sição	11090	ORSE	Equipamento de ginástica - abdominal duplo - galvanizado - Rev 01	Urbanização de Parques e Praças	un	1,0000000	3.434,06	3.434,06
Compo sição Auxiliar	95	ORSE	Concreto simples fabricado na obra, fck=13,5 mpa, lançado e adensado	Alvenarias de Pedra e Concretos para Fundações	m³	0,0640000	561,91	35,9
Compo sição Auxiliar	10549	ORSE	Encargos Complementares - Servente	Provisórios	h	1,0000000	3,71	3,71
Compo sição Auxiliar	10550	ORSE	Encargos Complementares - Pedreiro	Provisórios	h	1,0000000	3,57	3,57
Insumo	11954	ORSE	Equipamento de ginástica - abdominal duplo - galvanizado un	Material	un	1,0000000	3.356,00	3.356,00
Insumo	00004750	SINAPI	PEDREIRO	Mão de Obra	H	1,0000000	21,79	21,79
Insumo	00006111	SINAPI	SERVENTE DE OBRAS	Mão de Obra	H	1,0000000	13,03	13,03
			MO sem LS =>	42,42	LS =>	0,00	MO com LS =>	42,42
			Valor do BDI =>	825,20			Valor com BDI =>	4.259,2
					Quant. =>	1,0000000	Preço Total =>	4.259,2
1.8.5	Código	Banco	Descrição	Tipo	Und	Quant.	Valor Unit	Tot
Compo sição	030251	SBC	CONCRETO USINADO BOMBEAVEL fck=20MPa SAPATAS FUNDACOES	FUNDACOES DIRETAS	m³	1,0000000	792,22	792,22
Compo sição Auxiliar	88243	SINAPI	AJUDANTE ESPECIALIZADO COM ENCARGOS COMPLEMENTARES	SEDI - SERVIÇOS DIVERSOS	H	3,8360000	22,04	84,5
Compo sição Auxiliar	88304	SINAPI	OPERADOR DE USINA DE ASFALTO, DE SOLOS OU DE CONCRETO COM ENCARGOS COMPLEMENTARES	SEDI - SERVIÇOS DIVERSOS	H	2,1920000	33,72	73,9
Insumo	008420	SBC	CONCRETO USINADO 20.0 MPa BOMBEAVEL	Material	m³	1,0000000	593,77	593,77
Insumo	021774	SBC	TAXA BOMBA (a partir 15MPa) PARA CONCRETO USINADO	Material	m³	1,0000000	40,00	40,00
			MO sem LS =>	111,48	LS =>	0,00	MO com LS =>	111,48
			Valor do BDI =>	190,37			Valor com BDI =>	982,2

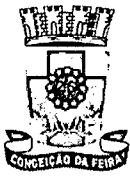

PREFEITURA MUNICIPAL DE CONCEIÇÃO DA FEIRA - BAHIA

					Quant. =>	1,2000000	Preço Total =>	1.179,6		
1.8.6	Código	Banco	Descrição	Tipo	Und	Quant.	Valor Unit	Tot		
Compo sição	87878	SINAPI	CHAPISCO APLICADO EM ALVENARIAS E ESTRUTURAS DE CONCRETO INTERNAS, COM COLHER DE PEDREIRO. ARGAMASSA TRAÇO 1:3 COM PREPARO MANUAL. AF_06/2014	REVE - REVESTIMENTO E TRATAMENTO DE SUPERFÍCIES	m ²	1,0000000	5,20	5,20		
Compo sição Auxiliar	87377	SINAPI	ARGAMASSA TRAÇO 1:3 (EM VOLUME DE CIMENTO E AREIA GROSSA ÚMIDA) PARA CHAPISCO CONVENCIONAL, PREPARO MANUAL. AF_08/2019	SEDI - SERVIÇOS DIVERSOS	m ³	0,0037000	697,94	2,6		
Compo sição Auxiliar	88309	SINAPI	PEDREIRO COM ENCARGOS COMPLEMENTAR ES	SEDI - SERVIÇOS DIVERSOS	H	0,0681000	30,60	2,0		
Compo sição Auxiliar	88316	SINAPI	SERVENTE COM ENCARGOS COMPLEMENTAR ES	SEDI - SERVIÇOS DIVERSOS	H	0,0255000	21,47	0,5		
					MO sem LS =>	2,38	LS =>	0,00	MO com LS =>	2,38
					Valor do BDI =>	1,24		Valor com BDI =>		6,4
					Quant. =>	1,8000000	Preço Total =>	11,8		

1.7	Código	Banco	Descrição	Tipo	Und	Quant.	Valor Unit	Tot
Compo sição	87529	SINAPI	MASSA ÚNICA, PARA RECEBIMENTO DE PINTURA, EM ARGAMASSA TRAÇO 1:2:8, PREPARO MECÂNICO COM BETONEIRA 400L, APLICADA MANUALMENTE EM FACES INTERNAS DE PAREDES, ESPESSURA DE 20MM, COM EXECUÇÃO DE TALISCAS. AF_06/2014	REVE - REVESTIMENTO E TRATAMENTO DE SUPERFÍCIES	m ²	1,0000000	43,64	43,64



PREFEITURA MUNICIPAL DE CONCEIÇÃO DA FEIRA - BAHIA

Compo sição Auxiliar	87292	SINAPI	ARGAMASSA TRAÇO 1:2:8 (EM VOLUME DE CIMENTO, CAL E AREIA MÉDIA ÚMIDA) PARA EMBOÇO/MASSA ÚNICA/ASSENTAM ENTO DE ALVENARIA DE VEDAÇÃO, PREPARO MECÂNICO COM BETONEIRA 400 L. AF_08/2019	SEDI - SERVIÇOS DIVERSOS	m³	0,0376000	680,65	25,6	
Compo sição Auxiliar	88309	SINAPI	PEDREIRO COM ENCARGOS COMPLEMENTAR ES	SEDI - SERVIÇOS DIVERSOS	H	0,4700000	30,60	14,3	
Compo sição Auxiliar	88316	SINAPI	SERVENTE COM ENCARGOS COMPLEMENTAR ES	SEDI - SERVIÇOS DIVERSOS	H	0,1710000	21,47	3,6	
			MO sem LS =>		16,63	LS =>	0,00	MO com LS =>	16,6
			Valor do BDI =>		10,48			Valor com BDI =>	54,7
					Quant. =>	1,8000000		Preço Total =>	97,4

1.8.8	Código	Banco	Descrição	Tipo	Und	Quant.	Valor Unit	Tot
Compo sição	103325	SINAPI	ALVENARIA DE VEDAÇÃO DE BLOCOS CERÂMICOS FURADOS NA VERTICAL DE 14X19X39 CM (ESPESSURA 14 CM) E ARGAMASSA DE ASSENTAMENTO COM PREPARO MANUAL. AF_12/2021	PARE - PAREDES/PAINEIS	m²	1,0000000	77,09	77,0
Compo sição Auxiliar	87369	SINAPI	ARGAMASSA TRAÇO 1:2:8 (EM VOLUME DE CIMENTO, CAL E AREIA MÉDIA ÚMIDA) PARA EMBOÇO/MASSA ÚNICA/ASSENTAM ENTO DE ALVENARIA DE VEDAÇÃO, PREPARO MANUAL. AF_08/2019	SEDI - SERVIÇOS DIVERSOS	m³	0,0118000	770,05	9,0
Compo sição Auxiliar	88309	SINAPI	PEDREIRO COM ENCARGOS COMPLEMENTAR ES	SEDI - SERVIÇOS DIVERSOS	H	0,8600000	30,60	26,3
Compo sição Auxiliar	88316	SINAPI	SERVENTE COM ENCARGOS COMPLEMENTAR ES	SEDI - SERVIÇOS DIVERSOS	H	0,4300000	21,47	9,2

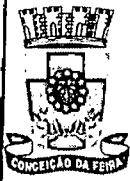

PREFEITURA MUNICIPAL DE CONCEIÇÃO DA FEIRA - BAHIA

Insumo	00034547	SINAPI	TELA DE ACO SOLDADA GALVANIZADA/ZIN CADA PARA ALVENARIA, FIO D = *1,20 A 1,70* MM, MALHA 15 X 15 MM, (C X L) *50 X 12* CM	Material	M	0,4200000	3,47	1,4		
Insumo	00037395	SINAPI	PINO DE ACO COM FURO, HASTE = 27 MM (ACAO DIRETA)	Material	CENTO	0,0100000	70,28	0,1		
Insumo	00037593	SINAPI	BLOCO CERAMICO / TIJOLO VAZADO PARA ALVENARIA DE VEDACAO, FUROS NA VERTICAL, 14 X 19 X 39 CM (NBR 15270)	Material	UN	13,6000000	2,23	30,1		
					MO sem LS =>	26,61	LS =>	0,00	MO com LS =>	26,6
					Valor do BDI =>	18,52	Valor com BDI =>			95,6
					Quant. =>	1,8000000	Preço Total =>			172,0

1.8.9	Código	Banco	Descrição	Tipo	Und	Quant.	Valor Unit	Tot		
Compo sição	95305	SINAPI	TEXTURA ACRÍLICA, APLICAÇÃO MANUAL EM PAREDE, UMA DEMÃO. AF_04/2023	PINT - PINTURAS	m ²	1,0000000	12,61	12,6		
Compo sição Auxiliar	88310	SINAPI	PINTOR COM ENCARGOS COMPLEMENTAR ES	SEDI - SERVIÇOS DIVERSOS	H	0,1541000	31,80	4,9		
Compo sição Auxiliar	88316	SINAPI	SERVENTE COM ENCARGOS COMPLEMENTAR ES	SEDI - SERVIÇOS DIVERSOS	H	0,0514000	21,47	1,1		
Insumo	00038877	SINAPI	MASSA PREMIUM PARA TEXTURA LISA DE BASE ACRILICA, USO INTERNO E EXTERNO	Material	KG	1,1074000	5,97	6,6		
					MO sem LS =>	4,08	LS =>	0,00	MO com LS =>	4,0
					Valor do BDI =>	3,03	Valor com BDI =>			15,6
					Quant. =>	1,8000000	Preço Total =>			28,1

1.8.10	Código	Banco	Descrição	Tipo	Und	Quant.	Valor Unit	Tot
Compo sição	88489	SINAPI	PINTURA LÁTEX ACRÍLICA PREMIUM, APLICAÇÃO MANUAL EM	PINT - PINTURAS	m ²	1,0000000	12,05	12,0



PREFEITURA MUNICIPAL DE CONCEIÇÃO DA FEIRA - BAHIA

Compo sição Auxiliar	88310	SINAPI	PAREDES, DUAS DEMÃOS. AF_04/2023 PINTOR COM ENCARGOS COMPLEMENTAR ES	SEDI - SERVIÇOS DIVERSOS	H	0,1631000	31,80	5,1		
Compo sição Auxiliar	88316	SINAPI	SERVENTE COM ENCARGOS COMPLEMENTAR ES	SEDI - SERVIÇOS DIVERSOS	H	0,0544000	21,47	1,1		
Insumo	00007356	SINAPI	TINTA LATEX ACRILICA PREMIUM, COR BRANCO FOSCO	Material	L	0,2285000	25,03	5,7		
					MO sem LS =>	4,32	LS =>	0,00	MO com LS =>	4,32
					Valor do BDI =>	2,89	Valor com BDI =>		14,9	
					Quant. =>	1,8000000	Preço Total =>	26,8		

1.9 SERVIÇOS FINAIS 1.540,4

1.9.1	Código	Banco	Descrição	Tipo	Und	Quant.	Valor Unit	Tot		
Compo sição	11986	ORSE	Placa de inauguração em alumínio com Acrílico, 80x60cm,com logomarca e moldura	Conversão InfoWOrc	un	1,0000000	1.241,9 6	1.241,9		
Compo sição Auxiliar	10550	ORSE	Encargos Complementares - Pedreiro	Provisórios	h	0,6000000	3,57	2,1		
Insumo	12736	ORSE	Placa de inauguração em alumínio com Acrílico, 80x60cm,com logomarca e moldura	Material	un	1,0000000	1.226,7 5	1.226,7		
Insumo	00004750	SINAPI	PEDREIRO	Mão de Obra	H	0,6000000	21,79	13,0		
					MO sem LS =>	13,07	LS =>	0,00	MO com LS =>	13,07
					Valor do BDI =>	298,44	Valor com BDI =>		1.540,4	
					Quant. =>	1,0000000	Preço Total =>	1.540,4		

2 CONSTRUÇÃO 78.789

2.1 SERVIÇOS PRELIMINARES 2.495,7

2.1.1	Código	Banco	Descrição	Tipo	Und	Quant.	Valor Unit	Tot
Compo sição	51	ORSE	Placa de obra em chapa aço galvanizado, instalada - Rev 02_01/2022	Mobilização / Instalações Provisórias / Desmobilização	m²	1,0000000	402,45	402,4

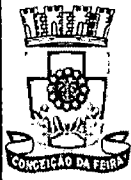

PREFEITURA MUNICIPAL DE CONCEIÇÃO DA FEIRA - BAHIA

Compo sição Auxiliar	10549	ORSE	Encargos Complementares - Servente	Provisórios	h	2,0000000	3,71	7,4		
Compo sição Auxiliar	10551	ORSE	Encargos Complementares - Carpinteiro	Provisórios	h	1,0000000	3,60	3,6		
Insumo	1569	ORSE	Madeira mista serrada (barrote) 6 x 6cm - 0,0036 m3/m (angelim, louro)	Material	m	4,0000000	9,25	37,0		
Insumo	6995	ORSE	Madeira mista serrada (sarrafo) 2,2 x 5,5cm - 0,00121 m³/m	Material	m	1,0000000	3,49	3,4		
Insumo	00001213	SINAPI	CARPINTEIRO DE FORMAS	Mão de Obra	H	1,0000000	21,79	21,7		
Insumo	00004813	SINAPI	PLACA DE OBRA (PARA CONSTRUCAO CIVIL) EM CHAPA GALVANIZADA *N. 22*, ADESIVADA, DE *2,0 X 1,125* M (SEM POSTES PARA FIXACAO)	Material	m²	1,0000000	300,00	300,0		
Insumo	00005075	SINAPI	PREGO DE ACO POLIDO COM CABECA 18 X 30 (2 3/4 X 10)	Material	KG	0,1500000	20,60	3,0		
Insumo	00006111	SINAPI	SERVENTE DE OBRAS	Mão de Obra	H	2,0000000	13,03	26,0		
					MO sem LS =>	47,85	LS =>	0,00	MO com LS =>	47,8
					Valor do BDI =>	96,70		Valor com BDI =>		499,7
							Quant. =>	5,0000000	Preço Total =>	2.495,7

2.2 PAVIMENTAÇÃO 16.347

2.2.1	Código	Banco	Descrição	Tipo	Und	Quant.	Valor Unit	Tot
Compo sição	100577	SINAPI	REGULARIZAÇÃO E COMPACTAÇÃO DE SUBLEITO DE SOLO PREDOMINANTEM ENTE ARENOSO. AF_11/2019	PAVI - PAVIMENTAÇÃO	m²	1,0000000	1,25	1,2
Compo sição Auxiliar	5901	SINAPI	CAMINHÃO PIPA 10.000 L TRUCADO, PESO BRUTO TOTAL 23.000 KG, CARGA ÚTIL MÁXIMA 15.935 KG, DISTÂNCIA ENTRE EIXOS 4,8 M, POTÊNCIA 230 CV, INCLUSIVE TANQUE DE AÇO PARA TRANSPORTE DE ÁGUA - CHP DIURNO.	CHOR - CUSTOS HORÁRIOS DE MÁQUINAS E EQUIPAMENTOS	CHP	0,0010000	285,25	0,2



PREFEITURA MUNICIPAL DE CONCEIÇÃO DA FEIRA - BAHIA

AF_06/2014

Compo sição Auxiliar	5903	SINAPI	CAMINHÃO PIPA 10.000 L TRUCADO, PESO BRUTO TOTAL 23.000 KG, CARGA ÚTIL MÁXIMA 15.935 KG, DISTÂNCIA ENTRE EIXOS 4,8 M, POTÊNCIA 230 CV, INCLUSIVE TANQUE DE AÇO PARA TRANSPORTE DE ÁGUA - CHI DIURNO. AF_06/2014	CHOR - CUSTOS HORÁRIOS DE MÁQUINAS E EQUIPAMENTOS	CHI	0,0020000	74,49	0,1
Compo sição Auxiliar	5932	SINAPI	MOTONIVELADOR A POTÊNCIA BÁSICA LÍQUIDA (PRIMEIRA MARCHA) 125 HP, PESO BRUTO 13032 KG, LARGURA DA LÂMINA DE 3,7 M - CHP DIURNO. AF_06/2014	CHOR - CUSTOS HORÁRIOS DE MÁQUINAS E EQUIPAMENTOS	CHP	0,0001000	269,76	0,0
Compo sição Auxiliar	5934	SINAPI	MOTONIVELADOR A POTÊNCIA BÁSICA LÍQUIDA (PRIMEIRA MARCHA) 125 HP, PESO BRUTO 13032 KG, LARGURA DA LÂMINA DE 3,7 M - CHI DIURNO. AF_06/2014	CHOR - CUSTOS HORÁRIOS DE MÁQUINAS E EQUIPAMENTOS	CHI	0,0030000	110,56	0,3
Compo sição Auxiliar	88316	SINAPI	SERVENTE COM ENCARGOS COMPLEMENTAR ES AF_06/2014	SEDI - SERVIÇOS DIVERSOS	H	0,0030000	21,47	0,0
Compo sição Auxiliar	96463	SINAPI	ROLO COMPACTADOR DE PNEUS, ESTATICO, PRESSAO VARIAVEL, POTENCIA 110 HP, PESO SEM/COM LASTRO 10,8/27 T, LARGURA DE ROLAGEM 2,30 M - CHP DIURNO. AF_06/2017	CHOR - CUSTOS HORÁRIOS DE MÁQUINAS E EQUIPAMENTOS	CHP	0,0010000	224,66	0,2
Compo sição Auxiliar	96464	SINAPI	ROLO COMPACTADOR DE PNEUS, ESTATICO, PRESSAO VARIAVEL,	CHOR - CUSTOS HORÁRIOS DE MÁQUINAS E EQUIPAMENTOS	CHI	0,0020000	101,87	0,2



PREFEITURA MUNICIPAL DE CONCEIÇÃO DA FEIRA - BAHIA

POTENCIA 110
HP, PESO
SEM/COM
LASTRO 10,8/27 T,
LARGURA DE
ROLAGEM 2,30 M
- CHI DIURNO.
AF_06/2017

MO sem LS => 0,30 LS => 0,00 MO com LS => 0,30
Valor do BDI => 0,30 Valor com BDI => 1,30
Quant. => 75,1600000 Preço Total => 116,4

2.2.2	Código	Banco	Descrição	Tipo	Und	Quant.	Valor Unit	Tot
Compo sição	92398	SINAPI	EXECUÇÃO DE PAVIMENTO EM PISO INTERTRAVADO, COM BLOCO RETANGULAR COR NATURAL DE 20 X 10 CM, ESPESSURA 8 CM. AF_10/2022	PAVI - PAVIMENTAÇÃO	m²	1,0000000	77,70	77,70
Compo sição Auxiliar	88260	SINAPI	CALCETEIRO COM ENCARGOS COMPLEMENTARES	SEDI - SERVIÇOS DIVERSOS	H	0,2632000	30,42	8,00
Compo sição Auxiliar	88316	SINAPI	SERVENTE COM ENCARGOS COMPLEMENTARES	SEDI - SERVIÇOS DIVERSOS	H	0,2632000	21,47	5,60
Compo sição Auxiliar	91277	SINAPI	PLACA VIBRATÓRIA REVERSÍVEL COM MOTOR 4 TEMPOS A GASOLINA, FORÇA CENTRÍFUGA DE 25 KN (2500 KGF), POTÊNCIA 5,5 CV - CHP DIURNO. AF_08/2015	CHOR - CUSTOS HORÁRIOS DE MÁQUINAS E EQUIPAMENTOS	CHP	0,0055000	8,73	0,00
Compo sição Auxiliar	91278	SINAPI	PLACA VIBRATÓRIA REVERSÍVEL COM MOTOR 4 TEMPOS A GASOLINA, FORÇA CENTRÍFUGA DE 25 KN (2500 KGF), POTÊNCIA 5,5 CV - CHI DIURNO. AF_08/2015	CHOR - CUSTOS HORÁRIOS DE MÁQUINAS E EQUIPAMENTOS	CHI	0,1261000	0,57	0,00
Compo sição Auxiliar	91283	SINAPI	CORTADORA DE PISO COM MOTOR 4 TEMPOS A GASOLINA, POTÊNCIA DE 13 HP, COM DISCO DE CORTE DIAMANTADO	CHOR - CUSTOS HORÁRIOS DE MÁQUINAS E EQUIPAMENTOS	CHP	0,0038000	9,71	0,00



PREFEITURA MUNICIPAL DE CONCEIÇÃO DA FEIRA - BAHIA

Compo sição Auxiliar	91285	SINAPI	SEGMENTADO PARA CONCRETO, DIÂMETRO DE 350 MM, FURO DE 1" (14 X 1") - CHP DIURNO. AF_08/2015 CORTADORA DE PISO COM MOTOR 4 TEMPOS A GASOLINA, POTÊNCIA DE 13 HP, COM DISCO DE CORTE DIAMANTADO SEGMENTADO PARA CONCRETO, DIÂMETRO DE 350 MM, FURO DE 1" (14 X 1") - CHI DIURNO. AF_08/2015 AREIA MEDIA - POSTO JAZIDA/FORNECE DOR (RETIRADO NA JAZIDA, SEM TRANSPORTE) PO DE PEDRA (POSTO PEDREIRA/FORNE CEDOR, SEM FRETE) BLOQUETE/PISO INTERTRAVADO DE CONCRETO - MODELO ONDA/16 FACES/RETANGU LAR/TIJOLINHO/P AVER/HOLANDES/ PARALELEPIPED O, *22 CM X 11* CM, E = 8 CM, RESISTENCIA DE 35 MPA (NBR 9781), COR NATURAL	CHOR - CUSTOS HORÁRIOS DE MÁQUINAS E EQUIPAMENTOS	CHI	0,1278000	1,00	0,0		
Insumo	00000370	SINAPI	AREIA MEDIA - POSTO JAZIDA/FORNECE DOR (RETIRADO NA JAZIDA, SEM TRANSPORTE)	Material		m³	0,0568000	116,12	6,5	
Insumo	00004741	SINAPI	PO DE PEDRA (POSTO PEDREIRA/FORNE CEDOR, SEM FRETE)	Material		m³	0,0098000	100,15	0,9	
Insumo	00036170	SINAPI	BLOQUETE/PISO INTERTRAVADO DE CONCRETO - MODELO ONDA/16 FACES/RETANGU LAR/TIJOLINHO/P AVER/HOLANDES/ PARALELEPIPED O, *22 CM X 11* CM, E = 8 CM, RESISTENCIA DE 35 MPA (NBR 9781), COR NATURAL	Material		m²	1,0041000	56,00	56,2	
					MO sem LS =>	9,31	LS =>	0,00	MO com LS =>	9,3
					Valor do BDI =>	18,67		Valor com BDI =>		96,3
						Quant. =>		60,3600000	Preço Total =>	5.816,8

2.2.3	Código	Banco	Descrição	Tipo	Und	Quant.	Valor Unit	Tot
Compo sição	94275	SINAPI	ASSENTAMENTO DE GUIA (MEIO- FIO) EM TRECHO RETO, CONFECCIONADA EM CONCRETO PRÉ-FABRICADO, DIMENSÕES 100X15X13X20 CM	DROP - DRENAGEM/OBRAS DE CONTENÇÃO / POÇOS DE VISITA E CAIXAS	M	1,0000000	42,90	42,9

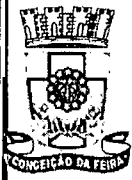

PREFEITURA MUNICIPAL DE CONCEIÇÃO DA FEIRA - BAHIA

			(COMPRIMENTO X BASE INFERIOR X BASE SUPERIOR X X ALTURA), PARA URBANIZAÇÃO INTERNA DE EMPREENDIMENT OS. AF_06/2016_P					
Compo sição Auxiliar	88309	SINAPI	PEDREIRO COM ENCARGOS COMPLEMENTAR ES	SEDI - SERVIÇOS DIVERSOS	H	0,3600000	30,60	11,0
Compo sição Auxiliar	88316	SINAPI	SERVENTE COM ENCARGOS COMPLEMENTAR ES	SEDI - SERVIÇOS DIVERSOS	H	0,3600000	21,47	7,7
Compo sição Auxiliar	88629	SINAPI	ARGAMASSA TRAÇO 1:3 (EM VOLUME DE CIMENTO E AREIA MÉDIA ÚMIDA), PREPARO MANUAL. AF_08/2019	SEDI - SERVIÇOS DIVERSOS	m³	0,0010000	709,08	0,7
Insumo	00000370	SINAPI	AREIA MEDIA - POSTO JAZIDA/FORNECE DOR (RETIRADO NA JAZIDA, SEM TRANSPORTE)	Material	m³	0,0070000	116,12	0,8
Insumo	00041679	SINAPI	MEIO-FIO OU GUIA DE CONCRETO PRE- MOLDADO, COMP 1 M, *20 X 12/15* CM (H X L1/L2)	Material	UN	1,0050000	22,55	22,8

MO sem LS => 12,91 LS => 0,00 MO com LS => 12,9

Valor do BDI => 10,30 Valor com BDI => 53,2

Quant. => 95,8800000 Preço Total => 5.100,8

2.2.4	Código	Banco	Descrição	Tipo	Und	Quant.	Valor Unit	Tot
Compo sição	2169	ORSE	Lastro de concreto simples regularizado, fck=13,5 mpa, lançado e adensado	Pisos : Cimentados, em Concreto Simples, tipo Tech-Stone e de Alta Resistência	m³	1,0000000	688,21	688,2
Compo sição Auxiliar	95	ORSE	Concreto simples fabricado na obra, fck=13,5 mpa, lançado e adensado	Alvenarias de Pedra e Concretos para Fundações	m³	1,0000000	561,91	561,9
Compo sição Auxiliar	10549	ORSE	Encargos Complementares - Servente	Provisórios	h	3,0000000	3,71	11,2
Compo sição Auxiliar	10550	ORSE	Encargos Complementares - Pedreiro	Provisórios	h	3,0000000	3,57	10,7
Insumo	00004750	SINAPI	PEDREIRO	Mão de Obra	H	3,0000000	21,79	65,3
Insumo	00006111	SINAPI	SERVENTE DE OBRAS	Mão de Obra	H	3,0000000	13,03	39,0

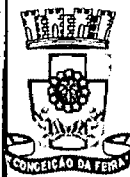

PREFEITURA MUNICIPAL DE CONCEIÇÃO DA FEIRA - BAHIA

MO sem LS =>	223,34	LS =>	0,00	MO com LS =>	223,34
Valor do BDI =>	165,37		Valor com BDI =>	853,91	
		Quant. =>	4,0100000	Preço Total =>	3.422,81

2.2.5	Código	Banco	Descrição	Tipo	Und	Quant.	Valor Unit	Tot
Composição	7324	ORSE	Piso tátil direcional e/ou alerta, de concreto, colorido, p/deficientes visuais, dimensões 25x25cm, aplicado com argamassa industrializada ac-ii, rejuntado, exclusive regularização de base	Azulejos e Cerâmicas	m²	1,0000000	113,88	113,88
Composição Auxiliar	10549	ORSE	Encargos Complementares - Servente	Provisórios	h	1,2000000	3,71	4,45
Composição Auxiliar	10550	ORSE	Encargos Complementares - Pedreiro	Provisórios	h	0,5000000	3,57	1,79
Insumo	2540	ORSE	Rejunte colorido flexível para revestimentos cerâmicos	Material	kg	0,5200000	3,50	1,82
Insumo	2684	ORSE	Argamassa industrializada Votomassa AC-II, ou similar	Material	kg	4,0000000	1,39	5,56
Insumo	6897	ORSE	Piso tátil direcional e/ou alerta, de concreto, colorido, dim 25x25 cm, para deficiente visual	Material	m²	1,0500000	70,24	73,69
Insumo	00004750	SINAPI	PEDREIRO	Mão de Obra	H	0,5000000	21,79	10,89
Insumo	00006111	SINAPI	SERVENTE DE OBRAS	Mão de Obra	H	1,2000000	13,03	15,64
			MO sem LS =>	26,52	LS =>	0,00	MO com LS =>	26,52
			Valor do BDI =>	27,36		Valor com BDI =>	141,21	
					Quant. =>	8,3600000	Preço Total =>	1.180,71

2.2.6	Código	Banco	Descrição	Tipo	Und	Quant.	Valor Unit	Tot
Composição	2323	ORSE	Pintura p/ piso c/ aplicação de 2 demãos tinta novacor, cores cerâmica, concreto, verde ou azul - aplicação c/ rôlo - R1	Outras Pinturas	m²	1,0000000	9,11	9,11
Composição Auxiliar	10549	ORSE	Encargos Complementares - Servente	Provisórios	h	0,2000000	3,71	0,74



PREFEITURA MUNICIPAL DE CONCEIÇÃO DA FEIRA - BAHIA

Compo sição Auxiliar	10553	ORSE	Encargos Complementares - Pintor	Provisórios	h	0,2000000	3,77	0,7	
Insumo	2229	ORSE	Tinta novacor piso ou similar	Material	l	0,0720000	9,34	0,6	
Insumo	00004783	SINAPI	PINTOR	Mão de Obra	H	0,2000000	21,79	4,3	
Insumo	00006111	SINAPI	SERVENTE DE OBRAS	Mão de Obra	H	0,2000000	13,03	2,6	
MO sem LS =>					6,95	LS =>	0,00	MO com LS =>	6,9
Valor do BDI =>					2,18			Valor com BDI =>	11,2
						Quant. =>	6,4400000	Preço Total =>	72,7

2.2.7	Código	Banco	Descrição	Tipo	Und	Quant.	Valor Unit	Tot	
Compo sição	101747	SINAPI	PISO EM CONCRETO 20 MPA PREPARO MECÂNICO, ESPESSURA 7CM. AF_09/2020	PISO - PISOS	m ²	1,0000000	79,71	79,7	
Compo sição Auxiliar	88309	SINAPI	PEDREIRO COM ENCARGOS COMPLEMENTAR ES	SEDI - SERVIÇOS DIVERSOS	H	0,1119000	30,60	3,4	
Compo sição Auxiliar	88316	SINAPI	SERVENTE COM ENCARGOS COMPLEMENTAR ES	SEDI - SERVIÇOS DIVERSOS	H	0,0466000	21,47	1,0	
Compo sição Auxiliar	95282	SINAPI	DESEMPENADEIR A DE CONCRETO, PESO DE 78 KG, 4 PÁS, MOTOR A GASOLINA, POTÊNCIA 5,5 HP - CHP DIURNO. AF_09/2016	CHOR - CUSTOS HORÁRIOS DE MÁQUINAS E EQUIPAMENTOS	CHP	0,0070000	8,75	0,0	
Insumo	00034492	SINAPI	CONCRETO USINADO BOMBEAVEL, CLASSE DE RESISTENCIA C20, COM BRITA 0 E 1, SLUMP = 100 +/- 20 MM, EXCLUI SERVICO DE BOMBEAMENTO (NBR 8953)	Material	m ³	0,0814000	510,00	41,5	
Insumo	00043146	SINAPI	ENDURECEDOR MINERAL DE BASE CIMIENTICIA PARA PISO DE CONCRETO	Material	KG	4,0000000	8,43	33,7	
MO sem LS =>					3,11	LS =>	0,00	MO com LS =>	3,7
Valor do BDI =>					19,15			Valor com BDI =>	98,8
						Quant. =>	6,4400000	Preço Total =>	636,6



PREFEITURA MUNICIPAL DE CONCEIÇÃO DA FEIRA - BAHIA

2.3 PAISAGISMO 6.721,9

2.3.1	Código	Banco	Descrição	Tipo	Und	Quant.	Valor Unit	Tot	
Compo sição	2394	ORSE	Fornecimento e espalhamento de terra vegetal preparada	Paisagismo	m³	1,0000000	106,16	106,1	
Compo sição Auxiliar	10549	ORSE	Encargos Complementares - Servente	Provisórios	h	1,6000000	3,71	5,9	
Insumo	140	ORSE	Adubo orgânico bovino, cacau ou similar	Material	m³	0,1000000	22,67	2,2	
Insumo	2208	ORSE	Terra vegetal	Material	m³	0,9000000	85,71	77,7	
Insumo	00006111	SINAPI	SERVENTE DE OBRAS	Mão de Obra	H	1,6000000	13,03	20,8	
			MO sem LS =>		20,84	LS =>	0,00	MO com LS =>	20,8
			Valor do BDI =>		25,51		Valor com BDI =>		131,6
					Quant. =>	4,0400000	Preço Total =>		531,9

2.3.2	Código	Banco	Descrição	Tipo	Und	Quant.	Valor Unit	Tot	
Compo sição	10234	ORSE	Grama esmeralda em placas, fornecimento e plântio	Paisagismo	m²	1,0000000	25,05	25,0	
Compo sição Auxiliar	10549	ORSE	Encargos Complementares - Servente	Provisórios	h	0,0800000	3,71	0,3	
Compo sição Auxiliar	10581	ORSE	Encargos Complementares - Jardineiro	Provisórios	h	0,0800000	3,71	0,3	
Insumo	140	ORSE	Adubo orgânico bovino, cacau ou similar	Material	m³	0,0050000	22,67	0,1	
Insumo	2208	ORSE	Terra vegetal	Material	m³	0,0800000	85,71	6,8	
Insumo	3800	ORSE	Adubo mineral NPK (10-10-10)	Material	kg	0,1000000	3,38	0,3	
Insumo	11005	ORSE	Grama esmeralda em placas	Material	m²	1,0000000	15,00	15,0	
Insumo	00006111	SINAPI	SERVENTE DE OBRAS	Mão de Obra	H	0,0800000	13,03	1,0	
Insumo	00044503	SINAPI	JARDINEIRO (HORISTA)	Mão de Obra	H	0,0800000	14,37	1,1	
			MO sem LS =>		2,18	LS =>	0,00	MO com LS =>	2,1
			Valor do BDI =>		6,01		Valor com BDI =>		31,0
					Quant. =>	26,9200000	Preço Total =>		836,7

Código	Banco	Descrição	Tipo	Und	Quant.	Valor Unit	Tot
--------	-------	-----------	------	-----	--------	------------	-----

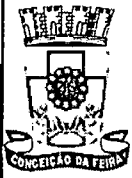

PREFEITURA MUNICIPAL DE CONCEIÇÃO DA FEIRA - BAHIA

Insumo	3.85.21	FDE	ÁRVORE ORNAMENTAL IPÊ AMARELO H=2.00M	Material	UN	1,0000000	72,10	72,1	
				MO sem LS =>	0,00	LS =>	0,00	MO com LS =>	0,0
				Valor do BDI =>	17,32		Valor com BDI =>		89,4
					Quant. =>	1,0000000	Preço Total =>		89,4

2.3.4	Código	Banco	Descrição	Tipo	Und	Quant.	Valor Unit	Tot	
Compo sição	10042	ORSE	Fornecimento e instalação de grama sintética 42mm, alta durabilidade, cor verde, proteção raios UV e luz solar, incluso cola, type, areia tratada, borracha e mão de obra especializada	Paisagismo	m²	1,0000000	61,90	61,9	
Insumo	10505	ORSE	Fornecimento e instalação de grama sintética 42mm, alta durabilidade, cor verde, proteção raios UV e luz solar, incluso cola, type, areia tratada, borracha e mão de obra especializada m2	Serviços	m²	1,0000000	61,90	61,9	
				MO sem LS =>	0,00	LS =>	0,00	MO com LS =>	0,0
				Valor do BDI =>	14,87		Valor com BDI =>		76,7
					Quant. =>	57,3400000	Preço Total =>		4.401,9

2.3.5	Código	Banco	Descrição	Tipo	Und	Quant.	Valor Unit	Tot
Compo sição	9868	ORSE	Planta - Ixora rei vermelha (ixora coccinea red), fornecimento e plantio	Paisagismo	un	1,0000000	23,18	23,1
Compo sição Auxiliar	10549	ORSE	Encargos Complementares - Servente	Provisórios	h	0,0900000	3,71	0,3
Compo sição Auxiliar	10581	ORSE	Encargos Complementares - Jardineiro	Provisórios	h	0,0900000	3,71	0,3
Insumo	10301	ORSE	Planta - Ixora rei vermelha (ixora coccinea red) un	Material	un	1,0000000	16,96	16,9
Insumo	140	ORSE	Adubo orgânico bovino, cacau ou similar	Material	m³	0,0050000	22,67	0,1
Insumo	2208	ORSE	Terra vegetal	Material	m³	0,0320000	85,71	2,7

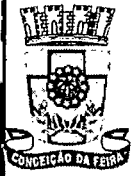

PREFEITURA MUNICIPAL DE CONCEIÇÃO DA FEIRA - BAHIA

Insumo	3800	ORSE	Adubo mineral NPK (10-10-10)	Material	kg	0,0740000	3,38	0,2		
Insumo	00006111	SINAPI	SERVENTE DE OBRAS	Mão de Obra	H	0,0900000	13,03	1,7		
Insumo	00044503	SINAPI	JARDINEIRO (HORISTA)	Mão de Obra	H	0,0900000	14,37	1,2		
					MO sem LS =>	2,46	LS =>	0,00	MO com LS =>	2,4
					Valor do BDI =>	5,57	Valor com BDI =>		28,7	
						Quant. =>	30,0000000	Preço Total =>	862,1	

2.4	SERVIÇOS DIVERSOS								4.328,9
2.4.1	Código	Banco	Descrição	Tipo	Und	Quant.	Valor Unit	Tot	
Compo sição	103310	SINAPI	INSTALAÇÃO DE LIXEIRA METÁLICA DUPLA, CAPACIDADE DE 60 L, EM TUBO DE AÇO CARBONO E CESTOS EM CHAPA DE AÇO COM PINTURA ELETROSTÁTICA, SOBRE SOLO. AF_11/2021	URBA - URBANIZAÇÃO	UN	1,0000000	1.289,95	1.289,95	
Compo sição Auxiliar	102486	SINAPI	CONCRETO FCK = 15MPA, TRAÇO 1:3,4:3,4 (EM MASSA SECA DE CIMENTO/ AREIA MÉDIA/ SEIXO ROLADO) - PREPARO MANUAL. AF_05/2021	FUES - FUNDAÇÕES E ESTRUTURAS	m³	0,0222000	673,24	14,9	
Compo sição Auxiliar	88309	SINAPI	PEDREIRO COM ENCARGOS COMPLEMENTARES	SEDI - SERVIÇOS DIVERSOS	H	0,8681000	30,60	26,5	
Compo sição Auxiliar	88316	SINAPI	SERVENTE COM ENCARGOS COMPLEMENTARES	SEDI - SERVIÇOS DIVERSOS	H	0,5787000	21,47	12,4	
Insumo	00004721	SINAPI	PEDRA BRITADA N. 1 (9,5 a 19 MM) POSTO PEDREIRA/FORNECEDOR, SEM FRETE	Material	m³	0,0012000	106,03	0,2	
Insumo	00042440	SINAPI	LIXEIRA DUPLA, COM CAPACIDADE VOLUMETRICA DE 60L*, FABRICADA EM TUBO DE AÇO CARBONO, CESTOS EM CHAPA DE AÇO E PINTURA NO PROCESSO ELETROSTATICO	Material	UN	1,0000000	1.235,91	1.235,91	

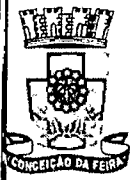

PREFEITURA MUNICIPAL DE CONCEIÇÃO DA FEIRA - BAHIA

- PARA ACADEMIA
AO AR LIVRE /
ACADEMIA DA
TERCEIRA IDADE
- ATI

MO sem LS =>	28,87	LS =>	0,00	MO com LS =>	28,87
Valor do BDI =>	309,97			Valor com BDI =>	1.599,97
		Quant. =>	1,0000000	Preço Total =>	1.599,97

2.4.2	Código	Banco	Descrição	Tipo	Und	Quant.	Valor Unit	Tot		
Compo sição	2411	ORSE	Banco com encosto, compr=1,50m, largura=30cm, pé de ferro fundido e com 10 réguas de madeira, inclusive pintura	Urbanização de Parques e Praças	un	1,0000000	1.100,00	1.100,00		
Insumo	253	ORSE	Banco com pé em ferro fundido e 10 réguas de madeira c/ 1,50m, com encosto	Material	un	1,0000000	1.100,00	1.100,00		
					MO sem LS =>	0,00	LS =>	0,00	MO com LS =>	0,00
					Valor do BDI =>	264,33			Valor com BDI =>	1.364,33
					Quant. =>	2,0000000			Preço Total =>	2.728,66

2.5 ELÉTRICA 26.156

2.5.1	Código	Banco	Descrição	Tipo	Und	Quant.	Valor Unit	Tot
Compo sição	97668	SINAPI	ELETRODUTO FLEXÍVEL CORRUGADO, PEAD, DN 63 (2") - FORNECIMENTO E INSTALAÇÃO. AF_04/2016	INEL - INSTALAÇÃO ELÉTRICA/ELETRIFICAÇÃO E ILUMINAÇÃO EXTERNA	M	1,0000000	13,19	13,19
Compo sição Auxiliar	88247	SINAPI	AUXILIAR DE ELETRICISTA COM ENCARGOS COMPLEMENTARES	SEDI - SERVIÇOS DIVERSOS	H	0,0945000	22,40	2,12
Compo sição Auxiliar	88264	SINAPI	ELETRICISTA COM ENCARGOS COMPLEMENTARES	SEDI - SERVIÇOS DIVERSOS	H	0,0945000	30,96	2,91
Insumo	00002446	SINAPI	ELETRODUTO/DUTO PEAD FLEXIVEL PAREDE SIMPLES, CORRUGACAO HELICOIDAL, COR PRETA, SEM ROSCA, DE 2",	Material	M	1,1000000	7,42	8,16



PREFEITURA MUNICIPAL DE CONCEIÇÃO DA FEIRA - BAHIA

PARA
CABEAMENTO
SUBTERRANEO
(NBR 15715)

MO sem LS =>	3,46	LS =>	0,00	MO com LS =>	3,46
Valor do BDI =>	3,16			Valor com BDI =>	16,62
		Quant. =>	10,0000000	Preço Total =>	163,18

2.5.2	Código	Banco	Descrição	Tipo	Und	Quant.	Valor Unit	Tot	
Compo sição	97667	SINAPI	ELETRODUTO FLEXÍVEL CORRUGADO, PEAD, DN 50 (1 1/2") - FORNECIMENTO E INSTALAÇÃO. AF_04/2016	INEL - INSTALAÇÃO ELÉTRICA/ELETRIFICAÇÃO E ILUMINAÇÃO EXTERNA	M	1,0000000	9,26	9,26	
Compo sição Auxiliar	88247	SINAPI	AUXILIAR DE ELETRICISTA COM ENCARGOS COMPLEMENTARES	SEDI - SERVIÇOS DIVERSOS	H	0,0672000	22,40	1,50	
Compo sição Auxiliar	88264	SINAPI	ELETRICISTA COM ENCARGOS COMPLEMENTARES	SEDI - SERVIÇOS DIVERSOS	H	0,0672000	30,96	2,07	
Insumo	00039246	SINAPI	ELETRODUTODUTO PEAD FLEXIVEL PAREDE SIMPLES, CORRUGACAO HELICOIDAL, COR PRETA, SEM ROSCA, DE 1 1/2", PARA CABEAMENTO SUBTERRANEO (NBR 15715)	Material	M	1,1000000	5,17	5,69	
				MO sem LS =>	2,46	LS =>	0,00	MO com LS =>	2,46
				Valor do BDI =>	2,22			Valor com BDI =>	11,40
						Quant. =>	15,0000000	Preço Total =>	172,18

2.5.3	Código	Banco	Descrição	Tipo	Und	Quant.	Valor Unit	Tot
Compo sição	91845	SINAPI	ELETRODUTO FLEXÍVEL CORRUGADO REFORÇADO, PVC, DN 25 MM (3/4"), PARA CIRCUITOS TERMINAIS, INSTALADO EM LAJE - FORNECIMENTO E INSTALAÇÃO. AF_12/2015	INEL - INSTALAÇÃO ELÉTRICA/ELETRIFICAÇÃO E ILUMINAÇÃO EXTERNA	M	1,0000000	7,90	7,90

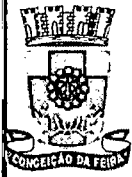

PREFEITURA MUNICIPAL DE CONCEIÇÃO DA FEIRA - BAHIA

Composição Auxiliar	88247	SINAPI	AUXILIAR DE ELETRICISTA COM ENCARGOS COMPLEMENTARES	SEDI - SERVIÇOS DIVERSOS	H	0,0710000	22,40	1,4		
Composição Auxiliar	88264	SINAPI	ELETRICISTA COM ENCARGOS COMPLEMENTARES	SEDI - SERVIÇOS DIVERSOS	H	0,0710000	30,96	2,1		
Insumo	00039244	SINAPI	ELETRODUTO PVC FLEXIVEL CORRUGADO, REFORCADO, COR LARANJA, DE 25 MM, PARA LAJES E PISOS	Material	M	1,1000000	3,71	4,0		
Insumo	00043132	SINAPI	ARAME RECOZIDO 16 BWG, D = 1,65 MM (0,016 KG/M) OU 18 BWG, D = 1,25 MM (0,01 KG/M)	Material	KG	0,0018000	25,95	0,0		
				MO sem LS =>		2,59	LS =>	0,00	MO com LS =>	2,4
				Valor do BDI =>		1,89		Valor com BDI =>		9,7
					Quant. =>	11,0000000		Preço Total =>		107,6

2.5.4	Código	Banco	Descrição	Tipo	Und	Quant.	Valor Unit	Tot
Composição	91933	SINAPI	CABO DE COBRE FLEXIVEL ISOLADO, 10 MM², ANTI-CHAMA 0,6/1,0 KV, PARA CIRCUITOS TERMINAIS - FORNECIMENTO E INSTALAÇÃO. AF_12/2015	INEL - INSTALAÇÃO ELÉTRICA/ELETRIFICAÇÃO E ILUMINAÇÃO EXTERNA	M	1,0000000	15,22	15,2
Composição Auxiliar	88247	SINAPI	AUXILIAR DE ELETRICISTA COM ENCARGOS COMPLEMENTARES	SEDI - SERVIÇOS DIVERSOS	H	0,0760000	22,40	1,7
Composição Auxiliar	88264	SINAPI	ELETRICISTA COM ENCARGOS COMPLEMENTARES	SEDI - SERVIÇOS DIVERSOS	H	0,0760000	30,96	2,3
Insumo	00001020	SINAPI	CABO DE COBRE, FLEXIVEL, CLASSE 4 OU 5, ISOLACAO EM PVC/A, ANTICHAMA BWF-B, COBERTURA PVC-ST1, ANTICHAMA BWF-B, 1 CONDUTOR, 0,6/1 KV, SECAO NOMINAL 10 MM2	Material	M	1,2434000	8,96	11,7
Insumo	00021127	SINAPI	FITA ISOLANTE ADESIVA ANTICHAMA, USO ATE 750 V, EM ROLO DE 19 MM X 5 M	Material	UN	0,0094000	3,59	0,0

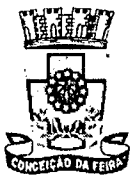

PREFEITURA MUNICIPAL DE CONCEIÇÃO DA FEIRA - BAHIA

MO sem LS =>	2,79	LS =>	0,00	MO com LS =>	2,79
Valor do BDI =>	3,65		Valor com BDI =>	18,8	
		Quant. =>	45,0000000	Preço Total =>	849,7

2.5.5	Código	Banco	Descrição	Tipo	Und	Quant.	Valor Unit	Tot
Composição	91935	SINAPI	CABO DE COBRE FLEXÍVEL ISOLADO, 16 MM ² , ANTI-CHAMA 0,6/1,0 KV, PARA CIRCUITOS TERMINAIS - FORNECIMENTO E INSTALAÇÃO. AF_12/2015	INEL - INSTALAÇÃO ELÉTRICA/ELETRIFICAÇÃO E ILUMINAÇÃO EXTERNA	M	1,0000000	23,83	23,8
Compo jo Auxiliar	88247	SINAPI	AUXILIAR DE ELETRICISTA COM ENCARGOS COMPLEMENTARES	SEDI - SERVIÇOS DIVERSOS	H	0,1140000	22,40	2,5
Compo sição Auxiliar	88264	SINAPI	ELETRICISTA COM ENCARGOS COMPLEMENTARES	SEDI - SERVIÇOS DIVERSOS	H	0,1140000	30,96	3,5
Insumo	00000995	SINAPI	CABO DE COBRE, FLEXIVEL, CLASSE 4 OU 5, ISOLACAO EM PVC/A, ANTICHAMA BWF-B, COBERTURA PVC-ST1, ANTICHAMA BWF-B, 1 CONDUTOR, 0,6/1 KV, SECAO NOMINAL 16 MM2	Material	M	1,2434000	14,26	17,7
Insumo	00021127	SINAPI	FITA ISOLANTE ADESIVA ANTICHAMA, USO ATE 750 V, EM ROLO DE 19 MM X 5 M	Material	UN	0,0094000	3,59	0,0
			MO sem LS =>	4,18	LS =>	0,00	MO com LS =>	4,18
			Valor do BDI =>	5,72		Valor com BDI =>	29,9	
					Quant. =>	15,0000000	Preço Total =>	443,7

2.5.6	Código	Banco	Descrição	Tipo	Und	Quant.	Valor Unit	Tot
Compo sição	97881	SINAPI	CAIXA ENTERRADA ELÉTRICA RETANGULAR, EM CONCRETO PRÉ-MOLDADO, FUNDO COM BRITA, DIMENSÕES INTERNAS: 0,3X0,3X0,3 M.	INEL - INSTALAÇÃO ELÉTRICA/ELETRIFICAÇÃO E ILUMINAÇÃO EXTERNA	UN	1,0000000	137,32	137,3

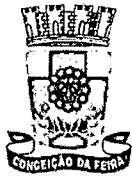

PREFEITURA MUNICIPAL DE CONCEIÇÃO DA FEIRA - BAHIA

AF_12/2020

Compo sição Auxiliar	101619	SINAPI	PREPARO DE FUNDO DE VALA COM LARGURA MENOR QUE 1,5 M, COM CAMADA DE BRITA, LANÇAMENTO MANUAL. AF_08/2020	MOVT - MOVIMENTO DE TERRA	m³	0,0360000	296,94	10,6		
Compo sição Auxiliar	88309	SINAPI	PEDREIRO COM ENCARGOS COMPLEMENTAR ES	SEDI - SERVIÇOS DIVERSOS	H	0,0243000	30,60	0,7		
Compo sição Auxiliar	88316	SINAPI	SERVENTE COM ENCARGOS COMPLEMENTAR ES	SEDI - SERVIÇOS DIVERSOS	H	0,0191000	21,47	0,4		
Compo sição Auxiliar	97733	SINAPI	PEÇA RETANGULAR PRÉ-MOLDADA, VOLUME DE CONCRETO DE ATÉ 10 LITROS, TAXA DE AÇO APROXIMADA DE 30KG/M³. AF_01/2018	FUES - FUNDAÇÕES E ESTRUTURAS	m³	0,0091000	3.582,3 8	32,5		
Insumo	00043429	SINAPI	CAIXA DE CONCRETO ARMADO PRE- MOLDADO, SEM FUNDO, QUADRADA, DIMENSOES DE 0,30 X 0,30 X 0,30 M	Material	UN	1,0000000	92,90	92,9		
					MO sem LS =>	20,06	LS =>	0,00	MO com LS =>	20,06
					Valor do BDI =>	32,99	Valor com BDI =>		170,05	
					Quant. =>	7,0000000	Preço Total =>	1.192,7		

2.5.7	Código	Banco	Descrição	Tipo	Und	Quant.	Valor Unit	Tot
Compo sição	91929	SINAPI	CABO DE COBRE FLEXÍVEL ISOLADO, 4 MM², ANTI-CHAMA 0,6/1,0 KV, PARA CIRCUITOS TERMINAIS - FORNECIMENTO E INSTALAÇÃO. AF_03/2023	INEL - INSTALAÇÃO ELÉTRICA/ELETRIFICAÇÃO E ILUMINAÇÃO EXTERNA	M	1,0000000	6,77	6,77
Compo sição Auxiliar	88247	SINAPI	AUXILIAR DE ELETRICISTA COM ENCARGOS COMPLEMENTAR ES	SEDI - SERVIÇOS DIVERSOS	H	0,0390000	22,40	0,87
Compo sição Auxiliar	88264	SINAPI	ELETRICISTA COM ENCARGOS COMPLEMENTAR ES	SEDI - SERVIÇOS DIVERSOS	H	0,0390000	30,96	1,20



PREFEITURA MUNICIPAL DE CONCEIÇÃO DA FEIRA - BAHIA

Insumo	00001021	SINAPI	CABO DE COBRE, FLEXIVEL, CLASSE 4 OU 5, ISOLACAO EM PVC/A, ANTICHAMA BWF-B, COBERTURA PVC-ST1, ANTICHAMA BWF-B, 1 CONDUTOR, 0,6/1 KV, SECAO NOMINAL 4 MM2	Material	M	1,2434000	3,76	4,6	
Insumo	00021127	SINAPI	FITA ISOLANTE ADESIVA ANTICHAMA, USO ATE 750 V, EM ROLO DE 19 MM X 5 M	Material	UN	0,0094000	3,59	0,0	
				MO sem LS =>	1,42	LS =>	0,00	MO com LS =>	1,4
				Valor do BDI =>	1,62			Valor com BDI =>	8,3
						Quant. =>	256,0000000	Preço Total =>	2.147,1

2.5.8	Código	Banco	Descrição	Tipo	Und	Quant.	Valor Unit	Tot
Compo sição	101525	SINAPI	ENTRADA DE ENERGIA ELÉTRICA, SUBTERRÂNEA, BIFÁSICA, COM CAIXA DE EMBUTIR, CABO DE 10 MM2 E DISJUNTOR DIN 50A (NÃO INCLUSA MURETA DE ALVENARIA). AF_07/2020_P	INEL - INSTALAÇÃO ELÉTRICA/ELETRIFICAÇÃO E ILUMINAÇÃO EXTERNA	UN	1,0000000	1.023,13	1.023,1
Compo sição Auxiliar	87367	SINAPI	ARGAMASSA TRAÇO 1:1:6 (EM VOLUME DE CIMENTO, CAL E AREIA MÉDIA ÚMIDA) PARA EMBOÇO/MASSA ÚNICA/ASSENTAMENTO DE ALVENARIA DE VEDAÇÃO, PREPARO MANUAL. AF_08/2019	SEDI - SERVIÇOS DIVERSOS	m³	0,0166000	756,11	12,5
Compo sição Auxiliar	88247	SINAPI	AUXILIAR DE ELETRICISTA COM ENCARGOS COMPLEMENTARES	SEDI - SERVIÇOS DIVERSOS	H	0,1486000	22,40	3,3
Compo sição Auxiliar	88264	SINAPI	ELETRICISTA COM ENCARGOS COMPLEMENTARES	SEDI - SERVIÇOS DIVERSOS	H	1,3379000	30,96	41,4
Compo sição Auxiliar	91872	SINAPI	ELETRODUTO RÍGIDO ROSCÁVEL, PVC, DN 32 MM (1"), PARA CIRCUITOS	INEL - INSTALAÇÃO ELÉTRICA/ELETRIFICAÇÃO E ILUMINAÇÃO EXTERNA	M	1,3000000	17,86	23,2

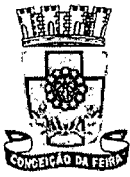

PREFEITURA MUNICIPAL DE CONCEIÇÃO DA FEIRA - BAHIA

Compo sição Auxiliar	91933	SINAPI	TERMINAIS, INSTALADO EM PAREDE - FORNECIMENTO E INSTALAÇÃO. AF_12/2015 CABO DE COBRE FLEXÍVEL ISOLADO, 10 MM², ANTI-CHAMA 0,6/1,0 KV, PARA CIRCUITOS TERMINAIS - FORNECIMENTO E INSTALAÇÃO. AF_12/2015	INEL - INSTALAÇÃO ELÉTRICA/ELETRIFICAÇÃO E ILUMINAÇÃO EXTERNA	M	19,8000000	15,22	301,5
Compo sição Auxiliar	93666	SINAPI	DISJUNTOR BIPOLAR TIPO DIN, CORRENTE NOMINAL DE 50A - FORNECIMENTO E INSTALAÇÃO. AF_10/2020	INEL - INSTALAÇÃO ELÉTRICA/ELETRIFICAÇÃO E ILUMINAÇÃO EXTERNA	UN	1,0000000	68,66	68,6
Compo sição Auxiliar	96977	SINAPI	CORDOALHA DE COBRE NU 50 MM², ENTERRADA, SEM ISOLADOR - FORNECIMENTO E INSTALAÇÃO. AF_12/2017	INEL - INSTALAÇÃO ELÉTRICA/ELETRIFICAÇÃO E ILUMINAÇÃO EXTERNA	M	1,9500000	55,25	107,7
Compo sição Auxiliar	96986	SINAPI	HASTE DE ATERRAMENTO 3/4 PARA SPDA - FORNECIMENTO E INSTALAÇÃO. AF_12/2017	INEL - INSTALAÇÃO ELÉTRICA/ELETRIFICAÇÃO E ILUMINAÇÃO EXTERNA	UN	1,0000000	140,56	140,5
Compo sição Auxiliar	97668	SINAPI	ELETRODUTO FLEXÍVEL CORRUGADO, PEAD, DN 63 (2") - FORNECIMENTO E INSTALAÇÃO. AF_04/2016	INEL - INSTALAÇÃO ELÉTRICA/ELETRIFICAÇÃO E ILUMINAÇÃO EXTERNA	M	6,3000000	13,19	83,6
Insumo	00011864	SINAPI	CONECTOR METALICO TIPO PARAFUSO FENDIDO (SPLIT BOLT), PARA CABOS ATE 95 MM2	Material	UN	1,0000000	29,18	29,1
Insumo	00034643	SINAPI	CAIXA DE INSPECAO PARA ATERRAMENTO E PARA RAIOS, EM POLIPROPILENO, DIAMETRO = 300 MM X ALTURA = 400 MM	Material	UN	1,0000000	33,93	33,9
Insumo	00039809	SINAPI	CAIXA PARA MEDIDOR POLIFASICO, EM POLICARBONATO / TERMOPLASTICO, PARA ALOJAR 1 DISJUNTOR (PADRAO DA CONCESSIONARI A LOCAL)	Material	UN	1,0000000	178,13	178,1



PREFEITURA MUNICIPAL DE CONCEIÇÃO DA FEIRA - BAHIA

MO sem LS =>	152,06	LS =>	0,00	MO com LS =>	152,06
Valor do BDI =>	245,85			Valor com BDI =>	1.268,91
		Quant. =>	1,0000000	Preço Total =>	1.268,91

2.5.9	Código	Banco	Descrição	Tipo	Und	Quant.	Valor Unit	Tot
Compo sição	101632	SINAPI	RELÉ FOTOELÉTRICO PARA COMANDO DE ILUMINAÇÃO EXTERNA 1000 W - FORNECIMENTO E INSTALAÇÃO. AF_08/2020	INEL - INSTALAÇÃO ELÉTRICA/ELETRIFICAÇÃO E ILUMINAÇÃO EXTERNA	UN	1,0000000	35,25	35,25
Compo sição Auxiliar	88247	SINAPI	AUXILIAR DE ELETRICISTA COM ENCARGOS COMPLEMENTARES	SEDI - SERVIÇOS DIVERSOS	H	0,0168000	22,40	0,37
Compo sição Auxiliar	88264	SINAPI	ELETRICISTA COM ENCARGOS COMPLEMENTARES	SEDI - SERVIÇOS DIVERSOS	H	0,0168000	30,96	0,52
Insumo	00002510	SINAPI	RELE FOTOELETRICO INTERNO E EXTERNO BIVOLT 1000 W, DE CONECTOR, SEM BASE	Material	UN	1,0000000	34,29	34,29
Insumo	00021127	SINAPI	FITA ISOLANTE ADESIVA ANTICHAMA, USO ATE 750 V, EM ROLO DE 19 MM X 5 M	Material	UN	0,0210000	3,59	0,08
			MO sem LS =>	0,61	LS =>	0,00	MO com LS =>	0,61
			Valor do BDI =>	8,47			Valor com BDI =>	43,75
					Quant. =>	2,0000000	Preço Total =>	87,47

2.5.10	Código	Banco	Descrição	Tipo	Und	Quant.	Valor Unit	Tot
Compo sição	4419	ORSE	Mureta de alvenaria 1,50 x 0,60m	Muros	un	1,0000000	207,28	207,28
Compo sição Auxiliar	91	ORSE	Alvenaria pedra calcárea argamassada c/ cimento e areia traço t-4 (1:5) - 1 saco cimento 50kg / 5 padiolas areia dim. 0,35z0,45x0,23m - Confecção mecânica e transporte	Alvenarias de Pedra e Concretos para Fundações	m³	0,0360000	504,59	18,18
Compo sição Auxiliar	96	ORSE	Concreto simples usinado fck=15mpa,	Alvenarias de Pedra e Concretos para Fundações	m³	0,0060000	529,38	3,18



PREFEITURA MUNICIPAL DE CONCEIÇÃO DA FEIRA - BAHIA

Compo sição Auxiliar	115	ORSE	bombeado, lançado e adensado em superestrutura Forma plana para estruturas, em compensado resinado de 12mm, 02 usos, inclusive escoramento - Revisada 07.2015	Formas	m ²	0,2600000	137,77	35,8		
Compo sição Auxiliar	140	ORSE	Aço CA - 50 Ø 6,3 a 12,5mm, inclusive corte, dobraagem, montagem e colocacao de ferragens nas formas, para superestruturas e fundações - R1	Armaduras Convencionais	kg	0,4800000	14,25	6,8		
Compo sição Auxiliar	160	ORSE	Alvenaria bloco concreto vedação 9x19x39cm, e= 0,09m, com argamassa traço t5 - 1:2:8 (cimento/cal/areia), junta de 1,0cm - Rev.06	Alvenarias de Vedação	m ²	0,9000000	62,59	56,3		
Compo sição Auxiliar	2497	ORSE	Escavação manual de vala ou cava em material de 1ª categoria, profundidade até 1,50m	Escavação Manual em Área Urbana	m ³	0,0240000	50,22	1,2		
Compo sição Auxiliar	3310	ORSE	Chapisco em parede com argamassa traço t1 - 1:3 (cimento / areia) - Revisado 08/2015	Conversão InfoWOrca	m ²	1,8000000	7,02	12,6		
Compo sição Auxiliar	3316	ORSE	Reboco ou emboço externo, de parede, com argamassa traço t5 - 1:2:8 (cimento / cal / areia), espessura 2,5 cm	Conversão InfoWOrca	m ²	1,8000000	40,63	73,2		
					MO sem LS =>	89,48	LS =>	0,00	MO com LS =>	89,4
					Valor do BDI =>	49,80		Valor com BDI =>		257,0
						Quant. =>	1,0000000	Preço Total =>		257,0

2.5.11	Código	Banco	Descrição	Tipo	Und	Quant.	Valor Unit	Tot
Compo sição	101876	SINAPI	QUADRO DE DISTRIBUIÇÃO DE ENERGIA EM PVC, DE EMBUTIR, SEM BARRAMENTO, PARA 6 DISJUNTORES - FORNECIMENTO E INSTALAÇÃO. AF_10/2020	INEL - INSTALAÇÃO ELÉTRICA/ELETRIFICAÇÃO E ILUMINAÇÃO EXTERNA	UN	1,0000000	76,45	76,4

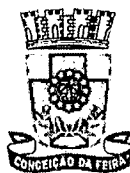

PREFEITURA MUNICIPAL DE CONCEIÇÃO DA FEIRA - BAHIA

Compo sição Auxiliar	87367	SINAPI	ARGAMASSA TRAÇO 1:1:6 (EM VOLUME DE CIMENTO, CAL E AREIA MÉDIA ÚMIDA) PARA EMBOÇO/MASSA ÚNICA/ASSENTAM ENTO DE ALVENARIA DE VEDAÇÃO, PREPARO MANUAL. AF_08/2019	SÉDI - SERVIÇOS DIVERSOS	m³	0,0044000	756,11	3,3		
Compo sição Auxiliar	88247	SINAPI	AUXILIAR DE ELETRICISTA COM ENCARGOS COMPLEMENTAR ES	SEDI - SERVIÇOS DIVERSOS	H	0,3259000	22,40	7,3		
Compo sição Auxiliar	88264	SINAPI	ELETRICISTA COM ENCARGOS COMPLEMENTAR ES	SEDI - SERVIÇOS DIVERSOS	H	0,3259000	30,96	10,0		
Insumo	00039795	SINAPI	QUADRO DE DISTRIBUICAO, SEM BARRAMENTO, EM PVC, DE EMBUTIR, PARA 6 DISJUNTORES NEMA OU 8 DISJUNTORES DIN	Material	UN	1,0000000	55,75	55,7		
					MO sem LS =>	12,60	LS =>	0,00	MO com LS =>	12,6
					Valor do BDI =>	18,37	Valor com BDI =>		94,8	
					Quant. =>	1,0000000	Preço Total =>	94,8		

2.5.12	Código	Banco	Descrição	Tipo	Und	Quant.	Valor Unit	Tot
Compo sição	96985	SINAPI	HASTE DE ATERRAMENTO 5/8 PARA SPDA - FORNECIMENTO E INSTALAÇÃO. AF_12/2017	INEL - INSTALAÇÃO ELÉTRICA/ELETRIFICAÇÃO E ILUMINAÇÃO EXTERNA	UN	1,0000000	94,23	94,2
Compo sição Auxiliar	88247	SINAPI	AUXILIAR DE ELETRICISTA COM ENCARGOS COMPLEMENTAR ES	SEDI - SERVIÇOS DIVERSOS	H	0,2531000	22,40	5,6
Compo sição Auxiliar	88264	SINAPI	ELETRICISTA COM ENCARGOS COMPLEMENTAR ES	SEDI - SERVIÇOS DIVERSOS	H	0,2531000	30,96	7,8
Insumo	00003379	SINAPI	ITEM PROCESSO DE DESATIVACAO! HASTE DE ATERRAMENTO EM ACO COM 3,00 M DE COMPRIMENTO E DN = 5/8", REVESTIDA COM BAIXA CAMADA	Material	UN	1,0000000	80,74	80,7

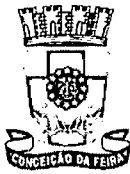

PREFEITURA MUNICIPAL DE CONCEIÇÃO DA FEIRA - BAHIA

DE COBRE, SEM
CONECTOR

MO sem LS =>	9,29	LS =>	0,00	MO com LS =>	9,29
Valor do BDI =>	22,64		Valor com BDI =>	116,8	
		Quant. =>	3,0000000	Preço Total =>	350,6

2.5.13	Código	Banco	Descrição	Tipo	Und	Quant.	Valor Unit	Tot			
Compo sição	98111	SINAPI	CAIXA DE INSPEÇÃO PARA ATERRAMENTO, CIRCULAR, EM POLIETILENO, DIÂMETRO INTERNO = 0,3 M. AF_12/2020	INHI - INSTALAÇÕES HIDROS SANITÁRIAS	UN	1,0000000	44,16	44,16			
Compo sição Auxiliar	101618	SINAPI	PREPARO DE FUNDO DE VALA COM LARGURA MENOR QUE 1,5 M, COM CAMADA DE AREIA, LANÇAMENTO MANUAL. AF_08/2020	MOVT - MOVIMENTO DE TERRA	m³	0,0141000	260,38	3,66			
Compo sição Auxiliar	88309	SINAPI	PEDREIRO COM ENCARGOS COMPLEMENTARES	SEDI - SERVIÇOS DIVERSOS	H	0,1384000	30,60	4,21			
Compo sição Auxiliar	88316	SINAPI	SERVENTE COM ENCARGOS COMPLEMENTARES	SEDI - SERVIÇOS DIVERSOS	H	0,1088000	21,47	2,33			
Insumo	00034643	SINAPI	CAIXA DE INSPECAO PARA ATERRAMENTO E PARA RAIOS, EM POLIPROPILENO, DIAMETRO = 300 MM X ALTURA = 400 MM	Material	UN	1,0000000	33,93	33,93			
						MO sem LS =>	5,78	LS =>	0,00	MO com LS =>	5,78
						Valor do BDI =>	10,61		Valor com BDI =>	54,7	
						Quant. =>	3,0000000	Preço Total =>	164,3		

2.5.14	Código	Banco	Descrição	Tipo	Und	Quant.	Valor Unit	Tot
Compo sição	93664	SINAPI	DISJUNTOR BIPOLAR TIPO DIN, CORRENTE NOMINAL DE 32A - FORNECIMENTO E INSTALAÇÃO. AF_10/2020	INEL - INSTALAÇÃO ELÉTRICA/ELETRIFICAÇÃO E ILUMINAÇÃO EXTERNA	UN	1,0000000	58,10	58,10
Compo sição Auxiliar	88247	SINAPI	AUXILIAR DE ELETRICISTA COM ENCARGOS COMPLEMENTAR	SEDI - SERVIÇOS DIVERSOS	H	0,1823000	22,40	4,07



PREFEITURA MUNICIPAL DE CONCEIÇÃO DA FEIRA - BAHIA

ES

Compo sição Auxiliar	88264	SINAPI	ELETRICISTA COM ENCARGOS COMPLEMENTAR ES	SEDI - SERVIÇOS DIVERSOS	H	0,1823000	30,96	5,6
Insumo	00001573	SINAPI	TERMINAL A COMPRESSAO EM COBRE ESTANHADO PARA CABO 6 MM2, 1 FURO E 1 COMPRESSAO, PARA PARAFUSO DE FIXACAO M6	Material	UN	2,0000000	1,40	2,8
Insumo	00034616	SINAPI	DISJUNTOR TIPO DIN/IEC, BIPOLAR DE 6 ATE 32A	Material	UN	1,0000000	45,58	45,5
			MO sem LS =>	6,68	LS =>	0,00	MO com LS =>	6,6
			Valor do BDI =>	13,96			Valor com BDI =>	72,0
					Quant. =>	2,0000000	Preço Total =>	144,1

2.5.15	Código	Banco	Descrição	Tipo	Und	Quant.	Valor Unit	Tot
Compo sição	72253	SINAPI	CABO DE COBRE NU 35MM2 - FORNECIMENTO E INSTALACAO E INSTALACAO	INEL - INSTALAÇÃO ELÉTRICA/ELETRIFICAÇÃO E ILUMINAÇÃO EXTERNA	M	1,0000000	46,00	46,0
Compo sição Auxiliar	88247	SINAPI	AUXILIAR DE ELETRICISTA COM ENCARGOS COMPLEMENTAR ES	SEDI - SERVIÇOS DIVERSOS	H	0,2100000	22,40	4,7
Compo sição Auxiliar	88264	SINAPI	ELETRICISTA COM ENCARGOS COMPLEMENTAR ES	SEDI - SERVIÇOS DIVERSOS	H	0,2100000	30,96	6,5
Insumo	00000863	SINAPI	CABO DE COBRE NU 35 MM2 MEIO- DURO	Material	M	1,0200000	34,12	34,8
			MO sem LS =>	7,70	LS =>	0,00	MO com LS =>	7,7
			Valor do BDI =>	11,05			Valor com BDI =>	57,0
					Quant. =>	9,0000000	Preço Total =>	513,4

2.5.16	Código	Banco	Descrição	Tipo	Und	Quant.	Valor Unit	Tot
Compo sição	9163	ORSE	Poste auxiliar p/entrada energia, monofasico, ferro galvanizado d=3" e h=5,0m, completo	Conversão InfoWÓrca	un	1,0000000	972,82	972,8
Compo sição Auxiliar	95	ORSE	Concreto simples fabricado na obra, fck=13,5 mpa, lançado e adensado	Alvenarias de Pedra e Concretos para Fundações	m³	0,0900000	561,91	50,5
Compo sição Auxiliar	2497	ORSE	Escavação manual de vala ou cava em material de 1ª	Escavação Manual em Área Urbana	m³	0,0900000	50,22	4,5



PREFEITURA MUNICIPAL DE CONCEIÇÃO DA FEIRA - BAHIA

			categoria, profundidade até 1,50m								
Compo sição Auxiliar	10549	ORSE	Encargos Complementares - Servente	Provisórios	h	1,5000000	3,71	5,5			
Compo sição Auxiliar	10550	ORSE	Encargos Complementares - Pedreiro	Provisórios	h	1,5000000	3,57	5,3			
Insumo	6616	ORSE	Braquete monofásico	Material	un	1,0000000	7,47	7,4			
Insumo	00004750	SINAPI	PEDREIRO	Mão de Obra	H	1,5000000	21,79	32,6			
Insumo	00006111	SINAPI	SERVEANTE DE OBRAS	Mão de Obra	H	1,5000000	13,03	19,5			
Insumo	00021015	SINAPI	TUBO ACO GALVANIZADO COM COSTURA, CLASSE LEVE, DN 80 MM (3"), E = 3,35 MM, *7,32* KG/M (NBR 5580)	Material	M	6,0000000	141,19	847,7			
						MO sem LS =>	66,42	LS =>	0,00	MO com LS =>	66,4
						Valor do BDI =>	233,76		Valor com BDI =>		1.206,4
						Quant. =>	1,0000000		Preço Total =>		1.206,4

2.5.17	Código	Banco	Descrição	Tipo	Und	Quant.	Valor Unit	Tot			
Compo sição	09.02.043	FDE	DPS - DISPOSITIVO PROTECAO CONTRA SURTOS (ENERGIA)	Entrada em baixa tensao	UN	1,0000000	214,78	214,7			
Insumo	1.01.15	FDE	ELETRICISTA	Mão de Obra	H	0,9000000	23,21	20,8			
Insumo	1.01.16	FDE	AJUDANTE ELETRICISTA	Mão de Obra	H	0,9000000	18,84	16,9			
Insumo	4.45.10	FDE	DPS - DISPOSITIVO DE PROT. CONTRA SURTOS 40 KA	Material	UN	1,0000000	176,95	176,9			
						MO sem LS =>	37,83	LS =>	0,00	MO com LS =>	37,8
						Valor do BDI =>	51,61		Valor com BDI =>		266,3
						Quant. =>	1,0000000		Preço Total =>		266,3

2.5.18	Código	Banco	Descrição	Tipo	Und	Quant.	Valor Unit	Tot
Compo sição	93666	SINAPI	DISJUNTOR BIPOLAR TIPO DIN, CORRENTE NOMINAL DE 50A - FORNECIMENTO E INSTALAÇÃO. AF_10/2020	INEL - INSTALAÇÃO ELÉTRICA/ELETRIFICAÇÃO E ILUMINAÇÃO EXTERNA	UN	1,0000000	68,66	68,6
Compo sição Auxiliar	88247	SINAPI	AUXILIAR DE ELETRICISTA COM ENCARGOS	SEDI - SERVIÇOS DIVERSOS	H	0,3784000	22,40	8,4



PREFEITURA MUNICIPAL DE CONCEIÇÃO DA FEIRA - BAHIA

		COMPLEMENTAR							
		ES							
Compo sição Auxiliar	88264	SINAPI	ELETRICISTA COM ENCARGOS COMPLEMENTAR ES	SEDI - SERVIÇOS DIVERSOS	H	0,3784000	30,96	11,7	
Insumo	00001575	SINAPI	TERMINAL A COMPRESSAO EM COBRE ESTANHADO PARA CABO 16 MM2, 1 FURO E 1 COMPRESSAO, PARA PARAFUSO DE FIXACAO M6	Material	UN	2,0000000	1,80	3,6	
Insumo	00034623	SINAPI	DISJUNTOR TIPO DIN/IEC, BIPOLAR 40 ATE 50A	Material	UN	1,0000000	44,88	44,8	
				MO sem LS =>	13,88	LS =>	0,00	MO com LS =>	13,8
				Valor do BDI =>	16,49			Valor com BDI =>	85,7
						Quant. =>	1,0000000	Preço Total =>	85,7

2.5.19	Código	Banco	Descrição	Tipo	Und	Quant.	Valor Unit	Tot	
Compo sição	21.003.005 3-0	EMOP	POSTE DE ACO,RETO,CONIC O CONTINUO,ALTUR A DE 3,50M,COM SAPATA E BASE(PADRAO RIO CIDADE CATETE).FORNEC IMENTO	21	UN	1,0000000	1.920,0 0	1.920,0	
Insumo	11460	EMOP	POSTE DE ACO RETO, CONICO CONTINUO, COM ALTURA DE 3,50M, COM SAPATA CIRCULAR	Equipamento para Aquisição Permanente	UN	1,0000000	1.920,0 0	1.920,0	
				MO sem LS =>	0,00	LS =>	0,00	MO com LS =>	0,0
				Valor do BDI =>	461,37			Valor com BDI =>	2.381,3
						Quant. =>	6,0000000	Preço Total =>	14.288

2.5.20	Código	Banco	Descrição	Tipo	Und	Quant.	Valor Unit	Tot
Compo sição	060057	SBC	LUMINARIA PUBLICA SUPER LED TIPO PETALA 100W 6500K	INSTALACOES ELETRICAS - LUMINARIAS	UN	1,0000000	196,80	196,8
Compo sição Auxiliar	88247	SINAPI	AUXILIAR DE ELETRICISTA COM ENCARGOS COMPLEMENTAR ES	SEDI - SERVIÇOS DIVERSOS	H	1,0630000	22,40	23,8
Compo sição Auxiliar	88264	SINAPI	ELETRICISTA COM ENCARGOS COMPLEMENTAR	SEDI - SERVIÇOS DIVERSOS	H	1,0630000	30,96	32,5



PREFEITURA MUNICIPAL DE CONCEIÇÃO DA FEIRA - BAHIA

ES

Insumo	000366	SBC	LUMINARIA PUBLICA COB SUPER LED TIPO PETALA 100W 6500K BRANC	Material	UN	1,0000000	139,99	139,99			
Insumo	003420	SBC	FITA ISOLANTE HIGHLAND ADESIVA 19m x 20mm	Material	M	0,1000000	0,90	0,90			
						MO sem LS =>	39,02	LS =>	0,00	MO com LS =>	39,02
						Valor do BDI =>	47,29	Valor com BDI =>		244,00	
						Quant. =>	9,0000000	Preço Total =>	2.196,00		

2.5.21	Código	Banco	Descrição	Tipo	Und	Quant.	Valor Unit	Tot
Compo sição	ED-15114	SETOP	DISJUNTOR DE PROTEÇÃO DIFERENCIAL RESIDUAL (DR), BIPOLAR, TIPO DIN, CORRENTE NOMINAL DE 25A, ALTA SENSIBILIDADE, CORRENTE DIFERENCIAL RESIDUAL NOMINAL COM ATUAÇÃO DE 30MA	ED-	un	1,0000000	126,27	126,27

A	Código	Banco	Equipamentos	Utilização	Custo Operacional	Consumo	Cus Horár	
				Operativa	Improdutiva	Operativa	Improdutiva	
							(A) Total:	0,00
B	Código	Banco	Mão de Obra				Cus Horár	
							(B) Total:	0,00
							Custo Horário de Execução (A) + (B):	0,00
							(D) Produção da Equipe:	1,00
							Custo Unitário de Execução [(A) + (B)] / (D):	0,00

F	Banco	Código	Material	Unidade	Custo Unitário	Quantidade	Cus Horár	
Insumo	SETOP	MATED-15233	DISJUNTOR DE PROTEÇÃO (TIPO: DR BIPOLAR CORRENTE: 25A SENSIBILIDADE: 30MA)	un	111,57	1,0000000	111,57	
							(F)Total:	111,57

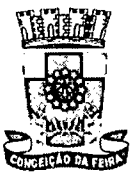

PREFEITURA MUNICIPAL DE CONCEIÇÃO DA FEIRA - BAHIA

G	Banco	Código	Serviços	Unidade	Custo Unitário	Quantidade	Cus Horár		
Atividade e Auxiliar	SETOP	ED-50362	AJUDANTE DE ELETRICISTA COM ENCARGOS COMPLEMENTARES	hora	22,34	0,2933333	6,1		
Atividade e Auxiliar	SETOP	ED-50373	ELETRICISTA COM ENCARGOS COMPLEMENTARES	hora	27,80	0,2933333	8,1		
(G) Total:							14,1		
				MO sem LS =>	11,41	LS =>	0,00	MO com LS =>	11,4
				Valor do BDI =>	30,34	Valor com BDI =>	156,6		
					Quant. =>	1,0000000	Preço Total =>	156,6	

2.6 CANTEIROS E MURO 13.139

2.6.1	Código	Banco	Descrição	Tipo	Und	Quant.	Valor Unit	Tot	
Composição	87878	SINAPI	CHAPISCO APLICADO EM ALVENARIAS E ESTRUTURAS DE CONCRETO INTERNAS, COM COLHER DE PEDREIRO. ARGAMASSA TRAÇO 1:3 COM PREPARO MANUAL. AF_06/2014	REVE - REVESTIMENTO E TRATAMENTO DE SUPERFÍCIES	m²	1,0000000	5,20	5,2	
Composição Auxiliar	87377	SINAPI	ARGAMASSA TRAÇO 1:3 (EM VOLUME DE CIMENTO E AREIA GROSSA ÚMIDA) PARA CHAPISCO CONVENCIONAL, PREPARO MANUAL. AF_08/2019	SEDI - SERVIÇOS DIVERSOS	m³	0,0037000	697,94	2,6	
Composição Auxiliar	88309	SINAPI	PEDREIRO COM ENCARGOS COMPLEMENTARES	SEDI - SERVIÇOS DIVERSOS	H	0,0681000	30,60	2,1	
Composição Auxiliar	88316	SINAPI	SERVELENTE COM ENCARGOS COMPLEMENTARES	SEDI - SERVIÇOS DIVERSOS	H	0,0255000	21,47	0,5	
				MO sem LS =>	2,38	LS =>	0,00	MO com LS =>	2,3
				Valor do BDI =>	1,24	Valor com BDI =>	6,4		
					Quant. =>	16,9600000	Preço Total =>	109,6	

2.6.2	Código	Banco	Descrição	Tipo	Und	Quant.	Valor Unit	Tot
Composição	87529	SINAPI	MÁSSA ÚNICA, PARA RECEBIMENTO DE PINTURA, EM ARGAMASSA TRAÇO 1:2:8, PREPARO MECÂNICO COM BETONEIRA 400L,	REVE - REVESTIMENTO E TRATAMENTO DE SUPERFÍCIES	m²	1,0000000	43,64	43,6



PREFEITURA MUNICIPAL DE CONCEIÇÃO DA FEIRA - BAHIA

Compo sição Auxiliar	87292	SINAPI	APLICADA MANUALMENTE EM FACES INTERNAS DE PAREDES, ESPESSURA DE 20MM, COM EXECUÇÃO DE TALISCAS. AF_06/2014 ARGAMASSA TRAÇO 1:2:8 (EM VOLUME DE CIMENTO, CAL E AREIA MÉDIA ÚMIDA) PARA EMBOÇO/MASSA ÚNICA/ASSENTAMEN TO DE ALVENARIA DE VEDAÇÃO, PREPARO MECÂNICO COM BETONEIRA 400 L. AF_08/2019	SEDI - SERVIÇOS DIVERSOS	m³	0,0376000	680,65	25,1	
Compo sição Auxiliar	88309	SINAPI	PEDREIRO COM ENCARGOS COMPLEMENTARES	SEDI - SERVIÇOS DIVERSOS	H	0,4700000	30,60	14,3	
Compo sição Auxiliar	88316	SINAPI	SERVENTE COM ENCARGOS COMPLEMENTARES	SEDI - SERVIÇOS DIVERSOS	H	0,1710000	21,47	3,6	
				MO sem LS =>	16,63	LS =>	0,00	MO com LS =>	16,6
				Valor do BDI =>	10,48			Valor com BDI =>	54,1
						Quant. =>	16,9600000	Preço Total =>	917,1

2.6.3	Código	Banco	Descrição	Tipo	Und	Quant.	Valor Unit	Tot
Compo sição	87529	SINAPI	MASSA ÚNICA, PARA RECEBIMENTO DE PINTURA, EM ARGAMASSA TRAÇO 1:2:8, PREPARO MECÂNICO COM BETONEIRA 400L, APLICADA MANUALMENTE EM FACES INTERNAS DE PAREDES, ESPESSURA DE 20MM, COM EXECUÇÃO DE TALISCAS. AF_06/2014 (MURO)	REVE - REVESTIMENTO E TRATAMENTO DE SUPERFÍCIES	m²	1,0000000	43,64	43,6
Compo sição Auxiliar	87292	SINAPI	ARGAMASSA TRAÇO 1:2:8 (EM VOLUME DE CIMENTO, CAL E AREIA MÉDIA ÚMIDA) PARA EMBOÇO/MASSA ÚNICA/ASSENTAMEN TO DE ALVENARIA DE VEDAÇÃO, PREPARO MECÂNICO COM BETONEIRA 400 L. AF_08/2019	SEDI - SERVIÇOS DIVERSOS	m³	0,0376000	680,65	25,1
Compo sição Auxiliar	88309	SINAPI	PEDREIRO COM ENCARGOS COMPLEMENTARES	SEDI - SERVIÇOS DIVERSOS	H	0,4700000	30,60	14,3



PREFEITURA MUNICIPAL DE CONCEIÇÃO DA FEIRA - BAHIA

Compo sição Auxiliar	88316	SINAPI	SERVENTE COM ENCARGOS COMPLEMENTARES	SEDI - SERVIÇOS DIVERSOS	H	0,1710000	21,47	3,6	
				MO sem LS =>	16,63	LS =>	0,00	MO com LS =>	16,6
				Valor do BDI =>	10,48		Valor com BDI =>		54,0
						Quant. =>	78,6800000	Preço Total =>	4.258,0

2.6.4	Código	Banco	Descrição	Tipo	Und	Quant.	Valor Unit	Tot	
Compo sição Auxiliar	103325	SINAPI	ALVENARIA DE VEDAÇÃO DE BLOCOS CERÂMICOS FURADOS NA VERTICAL DE 14X19X39 CM (ESPESSURA 14 CM) E ARGAMASSA DE ASSENTAMENTO COM PREPARO MANUAL. AF_12/2021	PARE - PAREDES/PAINÉIS	m²	1,0000000	77,09	77,0	
Compo sição Auxiliar	87369	SINAPI	ARGAMASSA TRAÇO 1:2:8 (EM VOLUME DE CIMENTO, CAL E AREIA MÉDIA ÚMIDA) PARA EMBOÇO/MASSA ÚNICA/ASSENTAMEN TO DE ALVENARIA DE VEDAÇÃO, PREPARO MANUAL. AF_08/2019	SEDI - SERVIÇOS DIVERSOS	m³	0,0118000	770,05	9,0	
Compo sição Auxiliar	88309	SINAPI	PEDREIRO COM ENCARGOS COMPLEMENTARES	SEDI - SERVIÇOS DIVERSOS	H	0,8600000	30,60	26,3	
Compo sição Auxiliar	88316	SINAPI	SERVENTE COM ENCARGOS COMPLEMENTARES	SEDI - SERVIÇOS DIVERSOS	H	0,4300000	21,47	9,2	
Insumo	000345 47	SINAPI	TELA DE ACO SOLDADA GALVANIZADA/ZINCA DA PARA ALVENARIA, FIO D = *1,20 A 1,70* MM, MALHA 15 X 15 MM, (C X L) *50 X 12* CM	Material	M	0,4200000	3,47	1,4	
Insumo	000373 95	SINAPI	PINO DE ACO COM FURO, HASTE = 27 MM (ACAO DIRETA)	Material	CENTO	0,0100000	70,28	0,7	
Insumo	000375 93	SINAPI	BLOCO CERAMICO / TIJOLO VAZADO PARA ALVENARIA DE VEDACAO, FUROS NA VERTICAL, 14 X 19 X 39 CM (NBR 15270)	Material	UN	13,6000000	2,23	30,3	
				MO sem LS =>	26,61	LS =>	0,00	MO com LS =>	26,6
				Valor do BDI =>	18,52		Valor com BDI =>		95,6
						Quant. =>	9,4200000	Preço Total =>	900,6

2.6.5	Código	Banco	Descrição	Tipo	Und	Quant.	Valor Unit	Tot
-------	--------	-------	-----------	------	-----	--------	------------	-----



PREFEITURA MUNICIPAL DE CONCEIÇÃO DA FEIRA - BAHIA

Compo sição	88489	SINAPI	PINTURA LÁTEX ACRÍLICA PREMIUM, APLICAÇÃO MANUAL EM PAREDES, DUAS DEMÃOS. AF_04/2023	PINT - PINTURAS	m²	1,0000000	12,05	12,0	
Compo sição	88310	SINAPI	PINTOR COM ENCARGOS COMPLEMENTARES	SEDI - SERVIÇOS DIVERSOS	H	0,1631000	31,80	5,1	
Compo sição Auxiliar	88316	SINAPI	SERVEnte COM ENCARGOS COMPLEMENTARES	SEDI - SERVIÇOS DIVERSOS	H	0,0544000	21,47	1,1	
Compo sição Auxiliar Insumo	000073 56	SINAPI	TINTA LATEX ACRILICA PREMIUM, COR BRANCO FOSCO	Material	L	0,2285000	25,03	5,7	
				MO sem LS =>	4,32	LS =>	0,00	MO com LS =>	4,3
				Valor do BDI =>	2,89			Valor com BDI =>	14,9
						Quant. =>	78,6800000	Preço Total =>	1.175,4

2.6.6	Código	Banco	Descrição	Tipo	Und	Quant.	Valor Unit	Tot	
Compo sição	95305	SINAPI	TEXTURA ACRÍLICA, APLICAÇÃO MANUAL EM PAREDE, UMA DEMÃO. AF_04/2023	PINT - PINTURAS	m²	1,0000000	12,61	12,6	
Compo sição Auxiliar	88310	SINAPI	PINTOR COM ENCARGOS COMPLEMENTARES	SEDI - SERVIÇOS DIVERSOS	H	0,1541000	31,80	4,9	
Compo sição Auxiliar	88316	SINAPI	SERVEnte COM ENCARGOS COMPLEMENTARES	SEDI - SERVIÇOS DIVERSOS	H	0,0514000	21,47	1,1	
Compo sição Auxiliar Insumo	000388 77	SINAPI	MASSA PREMIUM PARA TEXTURA LISA DE BASE ACRILICA, USO INTERNO E EXTERNO	Material	KG	1,1074000	5,97	6,6	
				MO sem LS =>	4,08	LS =>	0,00	MO com LS =>	4,0
				Valor do BDI =>	3,03			Valor com BDI =>	15,6
						Quant. =>	78,6800000	Preço Total =>	1.230,4

2.6.7	Código	Banco	Descrição	Tipo	Und	Quant.	Valor Unit	Tot
Compo sição	87245	SINAPI	REVESTIMENTO CERÂMICO PARA PAREDES EXTERNAS EM PASTILHAS DE PORCELANA 5 X 5 CM (PLACAS DE 30 X 30 CM), ALINHADAS A PRUMO, APLICADO EM SUPERFÍCIES INTERNAS DE SACADA. AF_02/2023	REVE - REVESTIMENTO E TRATAMENTO DE SUPERFÍCIES	m²	1,0000000	216,19	216,1
Compo sição Auxiliar	88256	SINAPI	AZULEJISTA OU LADRILHISTA COM ENCARGOS COMPLEMENTARES	SEDI - SERVIÇOS DIVERSOS	H	1,3430000	30,45	40,8
Compo sição Auxiliar	88316	SINAPI	SERVEnte COM ENCARGOS COMPLEMENTARES	SEDI - SERVIÇOS DIVERSOS	H	0,6720000	21,47	14,4



PREFEITURA MUNICIPAL DE CONCEIÇÃO DA FEIRA - BAHIA

Insumo	000368 81	SINAPI	PASTILHA CERAMICA/PORCELA NA, REVEST INT/EXT E PISCINA, CORES BRANCA OU FRIAS, SOLIDAS, SEM MESCLAGEM/MISTUR A, ACABAMENTO LISO *5 X 5* CM	Material	m²	1,2900000	106,80	137,7	
Insumo	000375 96	SINAPI	ARGAMASSA COLANTE TIPO AC III E	Material	KG	7,7300000	2,99	23,1	
				MO sem LS =>	38,64	LS =>	0,00	MO com LS =>	38,6
				Valor do BDI =>	51,95			Valor com BDI =>	268,1
						Quant. =>	16,9600000	Preço Total =>	4.547,6

2.7 PARQUE INFANTIL 8.059,7

2.7.1	Código	Banco	Descrição	Tipo	Und	Quant.	Valor Unit	Tot	
Compo sição	181441	SIURB	PLAYGROUND BRINQUEDOS DE MADEIRA - CASA TARZAN COM RAMPA ESCALADA, ESCORREGADOR, PONTE E ESCADA MARINHEIRO	Edificações	UN	1,0000000	6.498,2 0	6.498,2	
Insumo	79820	SIURB	PLAYGROUND- BRINQUEDOS DE MADEIRA-CASA TARZAN COM RAMPA ESCALADA, ESCORREGADOR, PONTE E ESCADA MARINHEIRO- COLOCADO	Material	Un	1,0000000	6.498,2 0	6.498,2	
				MO sem LS =>	0,00	LS =>	0,00	MO com LS =>	0,0
				Valor do BDI =>	1.561,51			Valor com BDI =>	8.059,7
						Quant. =>	1,0000000	Preço Total =>	8.059,7

2.8 SERVIÇOS FINAIS 1.540,4

2.8.1	Código	Banco	Descrição	Tipo	Und	Quant.	Valor Unit	Tot
Compo sição	11986	ORSE	Placa de inauguração em alumínio com Acrílico, 80x60cm, com logomarca e moldura	Conversão InfoWOrca	un	1,0000000	1.241,9 6	1.241,9
Compo sição Auxiliar	10550	ORSE	Encargos Complementares - Pedreiro	Provisórios	h	0,6000000	3,57	2,1
Insumo	12736	ORSE	Placa de inauguração em alumínio com Acrílico, 80x60cm, com logomarca e moldura	Material	un	1,0000000	1.226,7 5	1.226,7
Insumo	000047 50	SINAPI	PEDREIRO	Mão de Obra	H	0,6000000	21,79	13,0

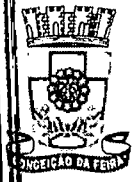

PREFEITURA MUNICIPAL DE CONCEIÇÃO DA FEIRA - BAHIA

MO sem LS =>	13,07	LS =>	0,00	MO com LS =>	13,07
Valor do BDI =>	298,44	Quant. =>	1,0000000	Preço Total =>	1.540,00
				Valor com BDI =>	1.540,00

Total sem BDI	265.669,90
Total do BDI	63.807,20
Total Geral	329.477,10



PREFEITURA MUNICIPAL DE CONCEIÇÃO DA FEIRA - BAHIA

Quadro
de
Composi
ção do
BDI

CONVÊNIO Nº	PROPONENTE / TOMADOR PREFEITURA MUNICIPAL DE CONCEIÇÃO DA FEIRA - BA
-------------	---

OBJETO Contratação de empresa especializada em serviços de Engenharia para obra da Construção da Praça do Murici e Praça do Pinheiro no Município de Conceição da Feira - BA.

TIPO DE OBRA DO EMPREENDIMENTO Construção de Praças Urbanas, Rodovias, Ferrovias e recapeamento e pavimentação de vias urbanas	DESONERAÇÃO NÃO
--	---------------------------

Conforme legislação tributária municipal, definir estimativa de percentual da base de cálculo para o ISS:	40,00%
Sobre a base de cálculo, definir a respectiva alíquota do ISS (entre 2% e 5%):	5,00%

Itens	Siglas	% Adotado	Situação	1º Quartil	Médio	3º Quartil
Administração Central	AC	4,67%	-	3,80%	4,01%	4,67%
Seguro e Garantia	SG	0,74%	-	0,32%	0,40%	0,74%
Risco	R	0,97%	-	0,50%	0,56%	0,97%
Despesas Financeiras	DF	1,21%	-	1,02%	1,11%	1,21%
Lucro	L	8,69%	-	6,64%	7,30%	8,69%
Tributos (impostos COFINS 0%, e PIS 0%)	CP	3,65%	-	3,65%	3,65%	3,65%
Tributos (ISS, variável de acordo com o município)	ISS	2,00%	-	0,00%	2,50%	5,00%
Tributos (Contribuição Previdenciária sobre a Receita Bruta - 0% ou 4,5% - Desoneração)	CPRB	0,00%	OK	0,00%	4,50%	4,50%
BDI SEM desoneração (Fórmula Acórdão TCU)	BDI PAD	24,03%	OK	19,60%	20,97%	24,23%



PREFEITURA MUNICIPAL DE CONCEIÇÃO DA FEIRA - BAHIA

Os valores de BDI foram calculados com o emprego da fórmula:

$$\begin{array}{l} \text{BDI.} \\ \text{PAD} \\ = \end{array} \frac{(1+AC+S+R+G)*(1+DF)*(1+L)}{(1-CP-ISS)} - 1$$

Declaro para os devidos fins que, conforme legislação tributária municipal, a base de cálculo para Construção de Praças Urbanas, Rodovias, Ferrovias e recapeamento e pavimentação de vias urbanas, é de 40%, com a respectiva alíquota de 5%.

Declaro para os devidos fins que o regime de Contribuição Previdenciária sobre a Receita Bruta adotado para elaboração do orçamento foi SEM Desoneração, e que esta é a alternativa mais adequada para a Administração Pública.

Observações:

Conceição da Feira - BA

Local

Data

Responsável Técnico

Nome: VICTOR ANTONIO NASCIMENTO DA SILVA
Título: ENGENHEIRO CIVIL
CREA: CREA 66145/D BA



PREFEITURA MUNICIPAL DE CONCEIÇÃO DA FEIRA - BAHIA

CRONOGRAMA FISICO FINANCEIRO

Item	DESCRIÇÃO DOS SERVIÇOS	Valor %	ETAPAS R \$	MESES EXECUÇÃO					ESPEL
				1	2	3	4	5	
1	CONSTRUÇÃO DA PRAÇA DO MURICI	76,09	R\$ 250.687,62	50.137,52	50.137,52	50.137,52	50.137,52	50.137,52	250.687
2	CONSTRUÇÃO DA PRAÇA DO PINHEIRO	23,91	R\$ 78.789,50	15.757,90	15.757,90	15.757,90	15.757,90	15.757,90	78.789
S	PARCIAIS R\$		329.477,12	65.895,42	65.895,42	65.895,42	65.895,42	65.895,42	329.477
O	PARCIAIS %	100,00		20,00	20,00	20,00	20,00	20,00	100,0
M	ACUMULADO R\$			65.895,42	131.790,85	197.686,27	263.581,70	329.477,12	
M	ACUMULADO %			20,00	40,00	60,00	80,00	100,00	

Responsável Técnico:

VICTOR ANTONIO NASCIMENTO DA
SILVA - CREA 66145/BA



PREFEITURA MUNICIPAL DE CONCEIÇÃO DA FEIRA - BAHIA

**ANEXO II
MODELO - CARTA PROPOSTA DA LICITANTE**

À

PREFEITURA MUNICIPAL DE **CONCEIÇÃO DA FEIRA** – BAHIA**Referência: Carta Convite n.º 006/2023**

Constitui objeto da presente licitação a Contratação de empresa especializada em serviços de Engenharia para obra da Construção da Praça do Murici e Praça do Pinheiro no Município de Conceição da Feira - BA.

Prezados Senhores,

Após examinado as condições da Carta Convite e dos Anexos que o integram, para a execução da mencionada obra (incluindo os materiais e serviços), nós, abaixo assinados, propomos executar e concluir as obras previstas na mencionada Carta Convite, pelo preço global de R\$ ____ (____).

Outrossim, declaramos que:

- a) temos conhecimento do local onde serão executadas as obras;
- b) aceitamos todas as condições impostas pela Carta Convite e seus anexos;
- c) as obras serão executadas e concluídas dentro do prazo fixado no edital Carta Convite;
- d) esta proposta compreende todas as despesas com mão-de-obra (inclusive leis sociais), materiais, ferramentas, transportes, equipamentos, seguros, impostos e demais encargos necessários à perfeita execução de toda a obra;
- e) concordamos em manter a validade desta proposta por um período de 60 (sessenta) dias, contado da data final prevista para sua entrega.

Até que o contrato seja assinado, esta proposta constituirá em um compromisso de nossa parte, observadas as condições da Carta Convite.

Cidade, dia, mês e ano.

NOME DA EMPRESA**NOME DO RESPONSÁVEL****CARGO**

p.s.: Utilizar papel timbrado, mencionar telefone, e-mail e numero de fax.



PREFEITURA MUNICIPAL DE CONCEIÇÃO DA FEIRA - BAHIA

PLANILHA ORÇAMENTÁRIA

Item	Código	Banco	Descrição	Und	Quant.	Valor Unit	Valor Unit com BDI	Total	Peso (%)
1			CONSTRUÇÃO PRAÇA DO MURICI						
1.1			SERVIÇOS PRELIMINARES						
1.1.1	51	ORSE	Placa de obra em chapa aço galvanizado, instalada - Rev 02_01/2022	m ²	5				
1.1.2	5088	ORSE	Barracão para Obras de Médio Porte	m ²	6				
1.1.3	012223	SBC	Reaproveitamento 2 vezes TAPUME/CERCAMENTO ALTURA 1,20m TELA PLASTICA FACHADEIRA	M	127,95				
1.1.4	21	ORSE	Demolição de meio-fio granítico ou pre-moldado	m	115,55				
1.1.5	4175	ORSE	Locação de praças com piquetes de madeira	m ²	739,24				
1.1.6	16	ORSE	Demolição manual de piso cimentado sobre lastro de concreto - Rev 01	m ²	173,45				
1.1.7	022753	SBC	RETIRADA PISO BLOCOS INTERTRAVADOS DE CONCRETO C/JUNTAS	m ²	163,5				
1.1.8	100982	SINAPI	CARGA, MANOBRA E DESCARGA DE ENTULHO EM CAMINHÃO BASCULANTE 10 M ³ - CARGA COM ESCAVADEIRA HIDRÁULICA (CAÇAMBA DE 0,80 M ³ / 111 HP) E DESCARGA LIVRE (UNIDADE: M3). AF_07/2020	m ³	25				
1.1.9	93588	SINAPI	TRANSPORTE COM CAMINHÃO BASCULANTE DE 10 M ³ , EM VIA URBANA EM LEITO NATURAL (UNIDADE: M3XKM). AF_07/2020	M3XK M	219,05				
1.2			PAVIMENTAÇÃO						
1.2.1	100577	SINAPI	REGULARIZAÇÃO E COMPACTAÇÃO DE SUBLEITO DE SOLO PREDOMINANTEMENTE ARENOSO. AF_11/2019	m ²	685,02				



PREFEITURA MUNICIPAL DE CONCEIÇÃO DA FEIRA - BAHIA

1.2.2	92398	SINAPI	EXECUÇÃO DE PAVIMENTO EM PISO INTERTRAVADO, COM BLOCO RETANGULAR COR NATURAL DE 20 X 10 CM, ESPESSURA 8 CM. AF_10/2022	m ²	315,37
1.2.3	93681	SINAPI	EXECUÇÃO DE PAVIMENTO EM PISO INTERTRAVADO, COM BLOCO RETANGULAR COLORIDO DE 20 X 10 CM, ESPESSURA 8 CM. AF_10/2022	m ²	150,21
1.2.4	94275	SINAPI	ASSENTAMENTO DE GUIA (MEIO-FIO) EM TRECHO RETO, CONFECCIONADA EM CONCRETO PRÉ-FABRICADO, DIMENSÕES 100X15X13X20 CM (COMPRIMENTO X BASE INFERIOR X BASE SUPERIOR X ALTURA), PARA URBANIZAÇÃO INTERNA DE EMPREENDIMENTOS. AF_06/2016_P (USO INTERNO)	M	341,65
1.2.5	2169	ORSE	Lastro de concreto simples regularizado, fck=13,5 mpa, lançado e adensado	m ³	4,12
1.2.6	7324	ORSE	Piso tátil direcional e/ou alerta, de concreto, colorido, p/deficientes visuais, dimensões 25x25cm, aplicado com argamassa industrializada ac-ii, rejuntado, exclusive regularização de base	m ²	67,06
1.2.7	101747	SINAPI	PISO EM CONCRETO 20 MPA PREPARO MECÂNICO, ESPESSURA 7CM. AF_09/2020	m ²	74,03
1.2.8	2323	ORSE	Pintura p/ piso c/ aplicação de 2 demãos tinta novacor, cores cerâmica, concreto, verde ou azul - aplicação c/ rôlo - R1	m ²	74,03
1.2.9	94993	SINAPI	EXECUÇÃO DE PASSEIO (CALÇADA) OU PISO DE CONCRETO COM CONCRETO MOLDADO IN LOCO, USINADO, ACABAMENTO CONVENCIONAL, ESPESSURA 6 CM,	m ²	78,35



PREFEITURA MUNICIPAL DE CONCEIÇÃO DA FEIRA - BAHIA

ARMADO. AF_08/2022

1.3		PAISAGISMO			
1.3.1	2394	ORSE	Fornecimento e espalhamento de terra vegetal preparada	m ³	20,46
1.3.2	10234	ORSE	Grama esmeralda em placas, fornecimento e plantio	m ²	102,3
1.3.3	7664	ORSE	Planta - Sibipiruna (caesalpinia peltophoroides), fornecimento e plantio	un	16
1.3.4	2241	ORSE	Pavimentação ornamental com seixo rolado espalhado	m ³	3
● 5	16.03.50	FDE	ÁRVORE ORNAMENTAL QUARESMEIRA H=2,00M	UN	14
	1				
1.3.6	7657	ORSE	Limitador de grama com borda fina, l=12,5cm	m	100
1.3.7	10042	ORSE	Fornecimento e instalação de grama sintética 42mm, alta durabilidade, cor verde, proteção raios UV e luz solar, incluso cola, type, areia tratada, borracha e mão de obra especializada	m ²	41,18
1.4		SERVIÇOS DIVERSOS			
1.4.1	103310	SINAPI	INSTALAÇÃO DE LIXEIRA METÁLICA DUPLA, CAPACIDADE DE 60 L, EM TUBO DE AÇO CARBONO E CESTOS EM CHAPA DE AÇO COM PINTURA ELETROSTÁTICA, SOBRE SOLO. AF_11/2021	UN	4
1.4.2	2411	ORSE	Banco com encosto, compr=1,50m, largura=30cm, pé de ferro fundido e com 10 régua de madeira, inclusive pintura	un	6
1.4.3	4264	ORSE	Corrimão em aço inox, escovado, d=1 1/2"	m	18,6
1.5		ELETRICA			
1.5.1	100623	SINAPI	POSTE DE AÇO CONICO CONTÍNUO CURVO DUPLO, ENGASTADO, H=9M, INCLUSIVE LUMINÁRIAS, SEM LÂMPADAS - FORNECIMENTO E INSTALACAO. AF_11/2019	UN	3



PREFEITURA MUNICIPAL DE CONCEIÇÃO DA FEIRA - BAHIA

1.5.2	101659	SINAPI	LUMINÁRIA DE LED PARA ILUMINAÇÃO PÚBLICA, DE 181 W ATÉ 239 W - FORNECIMENTO E INSTALAÇÃO. AF_08/2020	UN	6
1.5.3	97668	SINAPI	ELETRODUTO FLEXÍVEL CORRUGADO, PEAD, DN 63 (2") - FORNECIMENTO E INSTALAÇÃO. AF_04/2016	M	90
1.5.4	97667	SINAPI	ELETRODUTO FLEXÍVEL CORRUGADO, PEAD, DN 50 (1 1/2") - FORNECIMENTO E INSTALAÇÃO. AF_04/2016	M	26,5
1.5.5	91845	SINAPI	ELETRODUTO FLEXÍVEL CORRUGADO REFORÇADO, PVC, DN 25 MM (3/4"), PARA CIRCUITOS TERMINAIS, INSTALADO EM LAJE - FORNECIMENTO E INSTALAÇÃO. AF_12/2015	M	35
1.5.6	91933	SINAPI	CABO DE COBRE FLEXÍVEL ISOLADO, 10 MM ² , ANTI-CHAMA 0,6/1,0 KV, PARA CIRCUITOS TERMINAIS - FORNECIMENTO E INSTALAÇÃO. AF_12/2015	M	15
1.5.7	91931	SINAPI	CABO DE COBRE FLEXÍVEL ISOLADO, 6 MM ² , ANTI-CHAMA 0,6/1,0 KV, PARA CIRCUITOS TERMINAIS - FORNECIMENTO E INSTALAÇÃO. AF_12/2015	M	509,4
1.5.8	91935	SINAPI	CABO DE COBRE FLEXÍVEL ISOLADO, 16 MM ² , ANTI-CHAMA 0,6/1,0 KV, PARA CIRCUITOS TERMINAIS - FORNECIMENTO E INSTALAÇÃO. AF_12/2015	M	45
1.5.9	97881	SINAPI	CAIXA ENTERRADA ELÉTRICA RETANGULAR, EM CONCRETO PRÉ-MOLDADO, FUNDO COM BRITA, DIMENSÕES INTERNAS: 0,3X0,3X0,3 M. AF_12/2020	UN	9
1.5.10	91929	SINAPI	CABO DE COBRE FLEXÍVEL ISOLADO, 4 MM ² , ANTI-CHAMA 0,6/1,0 KV, PARA CIRCUITOS TERMINAIS -	M	792,75



PREFEITURA MUNICIPAL DE CONCEIÇÃO DA FEIRA - BAHIA

FORNECIMENTO E
INSTALAÇÃO. AF_03/2023

1.5.11	101525	SINAPI	ENTRADA DE ENERGIA ELÉTRICA, SUBTERRÂNEA, BIFÁSICA, COM CAIXA DE EMBUTIR, CABO DE 10 MM2 E DISJUNTOR DIN 50A (NÃO INCLUSA MURETA DE ALVENARIA). AF_07/2020_P	UN	1
1.5.12	101632	SINAPI	RELÉ FOTOELÉTRICO PARA COMANDO DE ILUMINAÇÃO EXTERNA 1000 W - FORNECIMENTO E INSTALAÇÃO. AF_08/2020	UN	4
1.5.13	4419	ORSE	Mureta de alvenaria 1,50 x 0,60m	un	1
1.5.14	101876	SINAPI	QUADRO DE DISTRIBUIÇÃO DE ENERGIA EM PVC, DE EMBUTIR, SEM BARRAMENTO, PARA 6 DISJUNTORES - FORNECIMENTO E INSTALAÇÃO. AF_10/2020	UN	1
1.5.15	96985	SINAPI	HASTE DE ATERRAMENTO 5/8 PARA SPDA - FORNECIMENTO E INSTALAÇÃO. AF_12/2017	UN	3
1.5.16	98111	SINAPI	CAIXA DE INSPEÇÃO PARA ATERRAMENTO, CIRCULAR, EM POLIETILENO, DIÂMETRO INTERNO = 0,3 M. AF_12/2020	UN	3
1.5.17	93664	SINAPI	DISJUNTOR BIPOLAR TIPO DIN, CORRENTE NOMINAL DE 32A - FORNECIMENTO E INSTALAÇÃO. AF_10/2020	UN	6
1.5.18	72253	SINAPI	CABO DE COBRE NU 35MM2 - FORNECIMENTO E INSTALACAO	M	9
1.5.19	9163	ORSE	Poste auxiliar p/entrada energia, monofasico, ferro galvanizado d=3" e h=5,0m, completo	un	1
1.5.20	09.02.04 3	FDE	DPS - DISPOSITIVO PROTECAO CONTRA SURTOS (ENERGIA)	UN	3
1.5.21	93666	SINAPI	DISJUNTOR BIPOLAR TIPO DIN, CORRENTE	UN	1



PREFEITURA MUNICIPAL DE CONCEIÇÃO DA FEIRA - BAHIA

1.5.22	21.003.0 053-0	EMOP	NOMINAL DE 50A - FORNECIMENTO E INSTALAÇÃO. AF_10/2020 POSTE DE	UN	6
1.5.23	060057	SBC	ACO,RETO,CONICO CONTINUO,ALTURA DE 3,50M,COM SAPATA E BASE(PADRAO RIO CIDADE CATETE).FORNECIMENTO LUMINARIA PUBLICA	UN	12
1.5.24	ED- 15114	SETOP	SUPER LED TIPO PETALA 100W 6500K DISJUNTOR DE PROTEÇÃO DIFERENCIAL RESIDUAL (DR), BIPOLAR, TIPO DIN, CORRENTE NOMINAL DE 25A, ALTA SENSIBILIDADE, CORRENTE DIFERENCIAL RESIDUAL NOMINAL COM ATUAÇÃO DE 30MA	un	2
1.6			CANTEIROS E MURETA		
1.6.1	87878	SINAPI	CHAPISCO APLICADO EM ALVENARIAS E ESTRUTURAS DE CONCRETO INTERNAS, COM COLHER DE PEDREIRO. ARGAMASSA TRAÇO 1:3 COM PREPARO MANUAL. AF_06/2014	m ²	120
1.6.2	87529	SINAPI	MASSA ÚNICA, PARA RECEBIMENTO DE PINTURA, EM ARGAMASSA TRAÇO 1:2:8, PREPARO MECÂNICO COM BETONEIRA 400L, APLICADA MANUALMENTE EM FACES INTERNAS DE PAREDES, ESPESSURA DE 20MM, COM EXECUÇÃO DE TALISCAS. AF_06/2014	m ²	120
1.6.3	103325	SINAPI	ALVENARIA DE VEDAÇÃO DE BLOCOS CERÂMICOS FURADOS NA VERTICAL DE 14X19X39 CM (ESPESSURA 14 CM) E ARGAMASSA DE ASSENTAMENTO COM PREPARO MANUAL. AF_12/2021	m ²	13,5

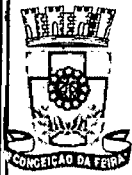

PREFEITURA MUNICIPAL DE CONCEIÇÃO DA FEIRA - BAHIA

1.6.4	2204	ORSE	Revestimento cerâmico para piso ou parede, 45 x 45 cm, alta resistência, linha porcelanato progetto, Portobello ou similar, aplicado com argamassa industrializada ac-iii, rejuntado, exclusive regularização de base ou emboço	m ²	17,2
1.6.5	95305	SINAPI	TEXTURA ACRÍLICA, APLICAÇÃO MANUAL EM PAREDE, UMA DEMÃO. AF_04/2023	m ²	130,3
1.6.6	88489	SINAPI	PINTURA LÁTEX ACRÍLICA PREMIUM, APLICAÇÃO MANUAL EM PAREDES, DUAS DEMÃOS. AF_04/2023	m ²	130,3
1.6.7	2667	ORSE	Calha semi-circular em concreto pré-moldado d=40cm	m	12,7
1.6.8	92210	SINAPI	TUBO DE CONCRETO PARA REDES COLETORAS DE ÁGUAS PLUVIAIS, DIÂMETRO DE 400 MM, JUNTA RÍGIDA, INSTALADO EM LOCAL COM BAIXO NÍVEL DE INTERFERÊNCIAS - FORNECIMENTO E ASSENTAMENTO. AF_12/2015	M	4,5
1.7			PARQUE INFANTIL		
1.7.1	181441	SIURB	PLAYGROUND BRINQUEDOS DE MADEIRA - CASA TARZAN COM RAMPAS ESCALADA, ESCORREGADOR, PONTE E ESCADA MARINHEIRO	UN	1
1.8			ACADEMIA DA SAÚDE E BUSTO		
1.8.1	0004243 7	SINAPI	ROTACAO VERTICAL DUPLO, EM TUBO DE ACO CARBONO, PINTURA NO PROCESSO ELETROSTATICO - EQUIPAMENTO DE GINASTICA PARA ACADEMIA AO AR LIVRE / ACADEMIA DA TERCEIRA IDADE - ATI	UN	1



PREFEITURA MUNICIPAL DE CONCEIÇÃO DA FEIRA - BAHIA

1.8.2	0004243 6	SINAPI	SURF DUPLO, EM TUBO DE ACO CARBONO, PINTURA NO PROCESSO ELETROSTATICO - EQUIPAMENTO DE GINASTICA PARA ACADEMIA AO AR LIVRE / ACADEMIA DA TERCEIRA IDADE - ATI	UN	1
1.8.3	0004242 9	SINAPI	ESQUI TRIPLO, EM TUBO DE ACO CARBONO, PINTURA NO PROCESSO ELETROSTATICO - EQUIPAMENTO DE GINASTICA PARA ACADEMIA AO AR LIVRE / ACADEMIA DA TERCEIRA IDADE - ATI	UN	1
1.8.4	11090	ORSE	Equipamento de ginástica - abdominal duplo - galvanizado - Rev 01	un	1
1.8.5	030251	SBC	CONCRETO USINADO BOMBEAVEL fck=20MPa SAPATAS FUNDACOES	m ³	1,2
1.8.6	87878	SINAPI	CHAPISCO APLICADO EM ALVENARIAS E ESTRUTURAS DE CONCRETO INTERNAS, COM COLHER DE PEDREIRO. ARGAMASSA TRAÇO 1:3 COM PREPARO MANUAL. AF_06/2014	m ²	1,8
1.8.7	87529	SINAPI	MASSA ÚNICA, PARA RECEBIMENTO DE PINTURA, EM ARGAMASSA TRAÇO 1:2:8, PREPARO MECÂNICO COM BETONEIRA 400L, APLICADA MANUALMENTE EM FACES INTERNAS DE PAREDES, ESPESSURA DE 20MM, COM EXECUÇÃO DE TALISCAS. AF_06/2014	m ²	1,8
1.8.8	103325	SINAPI	ALVENARIA DE VEDAÇÃO DE BLOCOS CERÂMICOS FURADOS NA VERTICAL DE 14X19X39 CM (ESPESSURA 14 CM) E ARGAMASSA DE ASSENTAMENTO COM PREPARO MANUAL. AF_12/2021	m ²	1,8



PREFEITURA MUNICIPAL DE CONCEIÇÃO DA FEIRA - BAHIA

1.8.9	95305	SINAPI	TEXTURA ACRÍLICA, APLICAÇÃO MANUAL EM PAREDE, UMA DEMÃO. AF_04/2023	m ²	1,8
1.8.10	88489	SINAPI	PINTURA LÁTEX ACRÍLICA PREMIUM, APLICAÇÃO MANUAL EM PAREDES, DUAS DEMÃOS. AF_04/2023	m ²	1,8
1.9			SERVIÇOS FINAIS		
1.9.1	11986	ORSE	Placa de inauguração em alumínio com Acrílico, 80x60cm, com logomarca e moldura	un	1
2			CONSTRUÇÃO PRAÇA DO PINHEIRO		
			SERVIÇOS PRELIMINARES		
2.1.1	51	ORSE	Placa de obra em chapa aço galvanizado, instalada - Rev 02_01/2022	m ²	5
2.2			PAVIMENTAÇÃO		
2.2.1	100577	SINAPI	REGULARIZAÇÃO E COMPACTAÇÃO DE SUBLEITO DE SOLO PREDOMINANTEMENTE ARENOSO. AF_11/2019	m ²	75,16
2.2.2	92398	SINAPI	EXECUÇÃO DE PAVIMENTO EM PISO INTERTRAVADO, COM BLOCO RETANGULAR COR NATURAL DE 20 X 10 CM, ESPESSURA 8 CM. AF_10/2022	m ²	60,36
2.3	94275	SINAPI	ASSENTAMENTO DE GUIA (MEIO-FIO) EM TRECHO RETO, CONFECCIONADA EM CONCRETO PRÉ-FABRICADO, DIMENSÕES 100X15X13X20 CM (COMPRIMENTO X BASE INFERIOR X BASE SUPERIOR X ALTURA), PARA URBANIZAÇÃO INTERNA DE EMPREENDIMENTOS. AF_06/2016_P	M	95,88
2.2.4	2169	ORSE	Lastro de concreto simples regularizado, fck=13,5 mpa, lançado e adensado	m ³	4,01

 PREFEITURA MUNICIPAL DE CONCEIÇÃO DA FEIRA - BAHIA

2.2.5	7324	ORSE	Piso tátil direcional e/ou alerta, de concreto, colorido, p/deficientes visuais, dimensões 25x25cm, aplicado com argamassa industrializada ac-ii, rejuntado, exclusive regularização de base	m ²	8,36
2.2.6	2323	ORSE	Pintura p/ piso c/ aplicação de 2 demãos tinta novacor, cores cerâmica, concreto, verde ou azul - aplicação c/ rôlo - R1	m ²	6,44
2.2.7	101747	SINAPI	PISO EM CONCRETO 20 MPA PREPARO MECÂNICO, ESPESSURA 7CM. AF_09/2020 PAISAGISMO	m ²	6,44
2.3.1	2394	ORSE	Fornecimento e espalhamento de terra vegetal preparada	m ³	4,04
2.3.2	10234	ORSE	Grama esmeralda em placas, fornecimento e plantio	m ²	26,92
2.3.3	3.85.21	FDE	ÁRVORE ORNAMENTAL IPÊ AMARELO H=2.00M	UN	1
2.3.4	10042	ORSE	Fornecimento e instalação de grama sintética 42mm, alta durabilidade, cor verde, proteção raios UV e luz solar, incluso cola, type, areia tratada, borracha e mão de obra especializada	m ²	57,34
2.3.5	9868	ORSE	Planta - Ixora rei vermelha (ixora coccinea red), fornecimento e plantio	un	30
2.4			SERVIÇOS DIVERSOS		
2.4.1	103310	SINAPI	INSTALAÇÃO DE LIXEIRA METÁLICA DUPLA, CAPACIDADE DE 60 L, EM TUBO DE AÇO CARBONO E CESTOS EM CHAPA DE AÇO COM PINTURA ELETROSTÁTICA, SOBRE SOLO. AF_11/2021	UN	1
2.4.2	2411	ORSE	Banco com encosto, compr=1,50m, largura=30cm, pé de ferro fundido e com 10 réguas de madeira, inclusive pintura	un	2
2.5			ELÉTRICA		

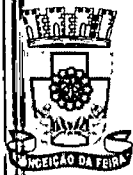

PREFEITURA MUNICIPAL DE CONCEIÇÃO DA FEIRA - BAHIA

2.5.1	97668	SINAPI	ELETRODUTO FLEXÍVEL CORRUGADO, PEAD, DN 63 (2") - FORNECIMENTO E INSTALAÇÃO. AF_04/2016	M	10
2.5.2	97667	SINAPI	ELETRODUTO FLEXÍVEL CORRUGADO, PEAD, DN 50 (1 ½") - FORNECIMENTO E INSTALAÇÃO. AF_04/2016	M	15
2.5.3	91845	SINAPI	ELETRODUTO FLEXÍVEL CORRUGADO REFORÇADO, PVC, DN 25 MM (3/4"), PARA CIRCUITOS TERMINAIS, INSTALADO EM LAJE - FORNECIMENTO E INSTALAÇÃO. AF_12/2015	M	11
2.5.4	91933	SINAPI	CABO DE COBRE FLEXÍVEL ISOLADO, 10 MM ² , ANTI-CHAMA 0,6/1,0 KV, PARA CIRCUITOS TERMINAIS - FORNECIMENTO E INSTALAÇÃO. AF_12/2015	M	45
2.5.5	91935	SINAPI	CABO DE COBRE FLEXÍVEL ISOLADO, 16 MM ² , ANTI-CHAMA 0,6/1,0 KV, PARA CIRCUITOS TERMINAIS - FORNECIMENTO E INSTALAÇÃO. AF_12/2015	M	15
2.5.6	97881	SINAPI	CAIXA ENTERRADA ELÉTRICA RETANGULAR, EM CONCRETO PRÉ-MOLDADO, FUNDO COM BRITA, DIMENSÕES INTERNAS: 0,3X0,3X0,3 M. AF_12/2020	UN	7
2.5.7	91929	SINAPI	CABO DE COBRE FLEXÍVEL ISOLADO, 4 MM ² , ANTI-CHAMA 0,6/1,0 KV, PARA CIRCUITOS TERMINAIS - FORNECIMENTO E INSTALAÇÃO. AF_03/2023	M	256
2.5.8	101525	SINAPI	ENTRADA DE ENERGIA ELÉTRICA, SUBTERRÂNEA, BIFÁSICA, COM CAIXA DE EMBUTIR, CABO DE 10 MM ² E DISJUNTOR DIN 50A (NÃO INCLUSA MURETA DE ALVENARIA). AF_07/2020_P	UN	1

PREFEITURA MUNICIPAL DE CONCEIÇÃO DA FEIRA - BAHIA

2.5.9	101632	SINAPI	RELÉ FOTOELÉTRICO PARA COMANDO DE ILUMINAÇÃO EXTERNA 1000 W - FORNECIMENTO E INSTALAÇÃO. AF_08/2020	UN	2
	4419	ORSE	Mureta de alvenaria 1,50 x 0,60m	un	1
2.5.10	101876	SINAPI	QUADRO DE DISTRIBUIÇÃO DE ENERGIA EM PVC, DE EMBUTIR, SEM BARRAMENTO, PARA 6 DISJUNTORES - FORNECIMENTO E INSTALAÇÃO. AF_10/2020	UN	1
2.5.11	96985	SINAPI	HASTE DE ATERRAMENTO 5/8 PARA SPDA - FORNECIMENTO E INSTALAÇÃO. AF_12/2017	UN	3
	98111	SINAPI	CAIXA DE INSPEÇÃO PARA ATERRAMENTO, CIRCULAR, EM POLIETILENO, DIÂMETRO INTERNO = 0,3 M. AF_12/2020	UN	3
2.5.12	93664	SINAPI	DISJUNTOR BIPOLAR TIPO DIN, CORRENTE NOMINAL DE 32A - FORNECIMENTO E INSTALAÇÃO. AF_10/2020	UN	2
2.5.13	72253	SINAPI	CABO DE COBRÉ NU 35MM2 - FORNECIMENTO E INSTALACAO	M	9
2.5.14	9163	ORSE	Poste auxiliar p/entrada energia, monofasico, ferro galvanizado d=3" e h=5,0m, completo	un	1
2.5.15		FDE	DPS - DISPOSITIVO PROTECAO CONTRA SURTOS (ENERGIA)	UN	1
2.5.16	09.02.04 3				
	93666	SINAPI	DISJUNTOR BIPOLAR TIPO DIN, CORRENTE NOMINAL DE 50A - FORNECIMENTO E INSTALAÇÃO. AF_10/2020	UN	1
2.5.17		EMOP	POSTE DE ACO,RETO,CONICO CONTINUO,ALTURA DE 3,50M,COM SAPATA E BASE(PADRAO RIO CIDADE CATETE).FORNECIMENTO	UN	6
2.5.18	21.003.0 053-0				
	060057	SBC	LUMINARIA PUBLICA SUPER LED TIPO PETALA 100W 6500K	UN	9
2.5.19					
2.5.20					

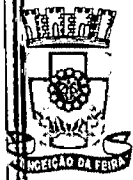

PREFEITURA MUNICIPAL DE CONCEIÇÃO DA FEIRA - BAHIA

2.5.21	ED- 15114	SETOP	DISJUNTOR DE PROTEÇÃO DIFERENCIAL RESIDUAL (DR), BIPOLAR, TIPO DIN, CORRENTE NOMINAL DE 25A, ALTA SENSIBILIDADE, CORRENTE DIFERENCIAL RESIDUAL NOMINAL COM ATUAÇÃO DE 30MA CANTEIROS E MURO	un	1
2.6					
2.6.1	87878	SINAPI	CHAPISCO APLICADO EM ALVENARIAS E ESTRUTURAS DE CONCRETO INTERNAS, COM COLHER DE PEDREIRO. ARGAMASSA TRAÇO 1:3 COM PREPARO MANUAL. AF_06/2014	m ²	16,96
2.6.2	87529	SINAPI	MASSA ÚNICA, PARA RECEBIMENTO DE PINTURA, EM ARGAMASSA TRAÇO 1:2:8, PREPARO MECÂNICO COM BETONEIRA 400L, APLICADA MANUALMENTE EM FACES INTERNAS DE PAREDES, ESPESSURA DE 20MM, COM EXECUÇÃO DE TALISCAS. AF_06/2014	m ²	16,96
2.6.3	87529	SINAPI	MASSA ÚNICA, PARA RECEBIMENTO DE PINTURA, EM ARGAMASSA TRAÇO 1:2:8, PREPARO MECÂNICO COM BETONEIRA 400L, APLICADA MANUALMENTE EM FACES INTERNAS DE PAREDES, ESPESSURA DE 20MM, COM EXECUÇÃO DE TALISCAS. AF_06/2014 (MURO)	m ²	78,68
2.6.4	103325	SINAPI	ALVENARIA DE VEDAÇÃO DE BLOCOS CERÂMICOS FURADOS NA VERTICAL DE 14X19X39 CM (ESPESSURA 14 CM) E ARGAMASSA DE ASSENTAMENTO COM PREPARO MANUAL.	m ²	9,42



PREFEITURA MUNICIPAL DE CONCEIÇÃO DA FEIRA - BAHIA

AF_12/2021

2.6.5	88489	SINAPI	PINTURA LÁTEX ACRÍLICA PREMIUM, APLICAÇÃO MANUAL EM PAREDES, DUAS DEMÃOS. AF_04/2023	m ²	78,68
2.6.6	95305	SINAPI	TEXTURA ACRÍLICA, APLICAÇÃO MANUAL EM PAREDE, UMA DEMÃO. AF_04/2023	m ²	78,68
2.6.7	87245	SINAPI	REVESTIMENTO CERÂMICO PARA PAREDES EXTERNAS EM PASTILHAS DE PORCELANA 5 X 5 CM (PLACAS DE 30 X 30 CM), ALINHADAS A PRUMO, APLICADO EM SUPERFÍCIES INTERNAS DE SACADA. AF_02/2023	m ²	16,96
2.7			PARQUE INFANTIL		
2.7.1	181441	SIURB	PLAYGROUND BRINQUEDOS DE MADEIRA - CASA TARZAN COM RAMPAS ESCALADA, ESCORREGADOR, PONTE E ESCADA MARINHEIRO	UN	1
2.8			SERVIÇOS FINAIS		
2.8.1	11986	ORSE	Placa de inauguração em alumínio com Acrílico, 80x60cm, com logomarca e moldura	un	1

Total sem BDI

Total do BDI

Total Geral



PREFEITURA MUNICIPAL DE CONCEIÇÃO DA FEIRA - BAHIA

ANEXO III - MINUTA DO CONTRATO

CONTRATO Nº XXX/2023
Processo Administrativo ____/2023
CARTA CONVITE 001/2023

MUNICÍPIO DE CONCEIÇÃO DA FEIRA, Bahia, pessoa jurídica de direito público interno, inscrito no CNPJ sob nº. 13.828.371/0001-08, com sede na Rua Marechal Deodoro da Fonseca, nº 26, Centro - Conceição da Feira - Bahia, doravante denominado **CONTRATANTE**, e neste ato, representado pelo Exmo. Senhor Prefeito Municipal, o Sr. **JOÃO PEDRO LABRIOLA CARDOZO**, portador do CPF 050.908.465-61 e RG sob nº. 1403577269, doravante designado **CONTRATANTE**, e a empresa _____, inscrita no CNPJ sob nº _____ situada à _____, neste ato representada por _____, doravante denominada **CONTRATADA**, celebram o presente Contrato de Prestação de serviços, conforme a Lei Federal nº 8.666/93 e segundo as condições nas cláusulas seguintes:

O presente contrato tem seu respectivo fundamento e finalidade na consecução do objeto contratado, descrito abaixo, constante no **Processo Administrativo nº ____/2023** e **Carta Convite nº 006/2023**, regendo-se pela Lei Federal nº 8.666/93, e subsidiariamente as normas contidas na Lei Federal, as quais as partes se sujeitam a cumprir, sob os termos e condições estabelecidas nas seguintes cláusulas:

- CLÁUSULA PRIMEIRA - DO OBJETO

Contratação de empresa especializada em serviços de Engenharia para obra da Construção da Praça do Murici e Praça do Pinheiro no Município de Conceição da Feira - BA.

ITEM		DISCRIMINAÇÃO DO SERVIÇO	UNID.	QUANT.	PREÇO UNIT.	PREÇO C/BDI 21,00%	PREÇO TOTAL
1.0		SINAPI C/ DESONERAÇÃO					

§ 1º - A contratada ficará obrigada a aceitar nas mesmas condições contratuais, acréscimos ou supressões na prestação do serviço objeto da presente licitação, de até 25% (vinte e cinco por cento) do valor inicial atualizado do contrato, conforme Art. 65 da Lei nº. 8.666/93.

§ 2º Será permitida a sub-contratação de empresas que prestam serviços especializados necessários ao cumprimento do contrato que serão atestados pela Contratante comprovando, através de declaração formal da sub-contratada que se comprometerá executar a parcela do serviço para a qual está fornecendo a atestação técnica.

**PREFEITURA MUNICIPAL DE CONCEIÇÃO DA FEIRA - BAHIA**

§ 3º Em caso de a adjudicatária não estar enquadrada na Lei da microempresa esta deverá subcontratar os serviços de microempresas, conforme Art. 48, inciso II da Lei complementar 123/06, a qual deverá ser previamente autorizada pela contratante atendendo os requisitos cadastrais pertinentes e em conformidade com o Art. 49 da mesma da referida Lei.

II - CLÁUSULA SEGUNDA - DOTAÇÃO ORÇAMENTÁRIA

As despesas para o pagamento deste contrato correrão por conta dos recursos da Dotação Orçamentária a seguir especificada:

UNIDADE 020500 - Secretaria Municipal de Infraestrutura e Desenvolvimento Urbano
PROJETO ATIVIDADE 1002- Investimento em Obras Estruturantes
ELEMENTO DESPESA 4490.51.00 - Obras e instalações
33903900 - Outros Serviços de Terceiros - Pessoa Jurídica

FONTE: 1500

III - CLÁUSULA TERCEIRA - PREÇO E CONDIÇÕES DE PAGAMENTO

(O valor do presente contrato é de **R\$ XXXXX (XXXXXXXXXXXXXXXXXXXXXX)**).

§ 1º - Nos preços computados neste Contrato, estão incluídos todos os custos com salários, encargos sociais, previdenciários e trabalhistas, todo pessoal, transporte de qualquer natureza, materiais empregados, impostos, taxas, emolumentos e quaisquer outros custos que, direta ou indiretamente, se relacione com o fiel cumprimento, pela contratada de suas obrigações.

§ 2º - O pagamento à empresa vencedora do certame será efetuado através de Ordem Bancária ou Crédito em Conta Corrente em até 30 (trinta) dias úteis após a apresentação da Nota Fiscal/Fatura, desde que devidamente atestada a conclusão de cada etapa do serviço correspondente.

§ 3º - Quando houver erro de qualquer natureza na emissão do Recibo e/ou da Fatura, o documento será devolvido, imediatamente, para substituição.

IV - cláusula quarta - reajuste

21.1. Na hipótese de o prazo da execução da obra exceder ao período de execução contratual previsto, caso esse atraso não seja atribuído ao CONTRATADO, este contrato poderá ser reajustado pelo Índice Nacional de Custo da Construção do Mercado (INCC-M) coluna 35, mediante solicitação do CONTRATADO.

21.1.1 O reajuste de que se trata esta cláusula somente poderá ser concedido pela FISCALIZAÇÃO a partir de 1 (um) ano contado da data-base da proposta de preços do CONTRATADO, mediante justificativa da variação do custo de produção no período.

21.2. Caso o índice estabelecido para reajustamento venha a ser extinto ou de qualquer forma não possa mais ser utilizado, será adotado em substituição o que vier a ser determinado pela legislação então em vigor.

21.3. Na ausência de previsão legal quanto ao índice substituto, as partes elegerão novo índice oficial, para reajustamento do preço do valor remanescente.

21.4. Fica o CONTRATADO obrigado a apresentar memória de cálculo referente ao reajustamento de preços do valor remanescente, sempre que este ocorrer.

V - cláusula quinta - do prazo

**PREFEITURA MUNICIPAL DE CONCEIÇÃO DA FEIRA - BAHIA**

A vigência deste contrato será pelo prazo de 05 (**cinco meses**), a partir da data de assinatura, podendo, entretanto, ser prorrogada se presentes os requisitos exigidos pelo art. 57 da lei 8.666/93.

VI - cláusula sexta - obrigações da contratada

Além das obrigações previstas neste contrato por determinação legal, a contratada obrigará-se-á:

1. Executar os serviços objeto deste contrato de acordo com as especificações e/ou normas da ABNT, utilizando máquinas e equipamentos apropriados;
2. Manter sob sua exclusiva responsabilidade toda a supervisão, direção e mão de obra para execução completa e eficiente das máquinas e equipamentos necessários à execução do objeto deste contrato;
3. Disponibilizar o material de consumo necessário para a realização dos serviços;
4. Arcar com todas as despesas decorrentes de transporte, alimentação, assistência médica e de pronto socorro de seus empregados;
5. Promover, por sua conta e risco, o transporte de seus empregados, das máquinas, dos equipamentos, materiais e utensílios necessários à execução dos serviços objeto deste contrato;
6. Responder pelas obrigações, despesas, encargos trabalhistas, securitários, previdenciários e outros, na forma da legislação em vigor relativo aos empregados utilizados na execução dos serviços ora contratados, sendo-lhe defeso invocar a existência desse contrato para tentar eximir-se daquelas obrigações ou transferi-las à contratante;
7. Respeitar e fazer com que seus empregados respeitem as normas de segurança do trabalho, identificação, disciplina e demais regulamentos vigentes na contratada, bem como atentar para as regras de cortesia no local onde serão executados os serviços objeto deste contrato;
8. Zelar pela boa e completa execução dos serviços contratados e facilitar, por todos os meios ao seu alcance, a ampla ação fiscalizadora dos prepostos designados pelo contratante, atendendo prontamente as observações e exigências que lhe forem solicitadas;
9. Efetuar pontualmente o pagamento de todas as taxas e impostos que incidam ou venham a incidir sobre as suas atividades e/ou sobre a execução do objeto do presente contrato, inclusive as obrigações sociais e previdenciárias e trabalhistas dos seus empregados;
10. Apresentar, sempre que solicitado pela contratante, folha de pagamento de seus empregados, guias de recolhimento das contribuições sociais e previdenciárias (INSS, FGTS e PIS), sob pena, em caso de recusa ou falta de exibição dos meSEINFs, de ser susgado o pagamento de quaisquer faturas que lhes forem devidas, até o cumprimento desta obrigação;

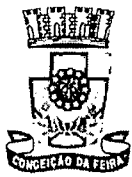
**PREFEITURA MUNICIPAL DE CONCEIÇÃO DA FEIRA - BAHIA**

11. Comunicar ao contratante, qualquer anormalidade que interfira no bom andamento dos serviços, objeto do presente contrato, provocada por empregados da contratada, inclusive indicando o nome do responsável;
12. Pagar os salários e encargos sociais devidos pela sua condição de única empregadora do pessoal designado para execução dos serviços ora contratados, inclusive, indenizações decorrentes de acidentes de trabalho, demissões, etc., obrigando-se, ainda, ao fiel cumprimento das legislações trabalhistas e previdenciárias, sendo-lhe defeso invocar a existência deste contrato para tentar eximir-se destas obrigações ou transferi-las para o contratante;
13. Providenciar e manter atualizadas todas as licenças e alvarás junto as repartições competentes, necessários à execução dos serviços objeto do presente contrato, efetuando pontualmente todos os pagamentos de taxas e impostos que incidam ou venham incidir sobre as suas atividades;
14. Arcar com todo e qualquer dano ou prejuízo, de qualquer natureza, causados à contratante e/ou a terceiros por sua culpa, ou em consequência de erros, imperícia própria, ou de auxiliares que estejam sob sua responsabilidade na execução dos serviços contratados;
15. Observar e respeitar as legislações federal, estadual e municipal, relativas a prestação dos seus serviços; cumprir rigorosamente as disposições da lei 8.666/93.
16. Manter, durante toda a execução do contrato, em compatibilidade com as obrigações por ele assumidas, todas as condições de habilitação e qualificação exigidas na licitação.
17. A responsabilidade do empreiteiro é integral para a obra contratada nos termos do código civil brasileiro.
18. A presença da fiscalização da contratante não diminui a responsabilidade do empreiteiro.
19. O empreiteiro é obrigado a inspecionar a área onde serão executados os serviços, não podendo, sob pretexto algum argumentar desconhecimento do local.
20. Somente com prévia autorização da contratante, por escrito, e sob a inteira responsabilidade da empreiteira, será admitida a sub-empregada de serviços, com subempreiteiros especializados e legalmente registrados. Em hipótese alguma poderá sub-empregar toda a obra.
21. A fiscalização da contratante poderá exigir a retirada imediata de qualquer operário do canteiro de serviços, cuja mão - de - obra seja classificada de categoria inferior à exigida por esta administração.
22. O empreiteiro é responsável pela retirada do local da obra dentro de 48 (quarenta e oito) horas a partir da notificação do fiscal da contratante, de todo e qualquer material impugnado pelo mesmo.
23. A guarda e vigilância dos materiais necessários à obra, assim, como dos serviços executados são de total responsabilidade do empreiteiro.

**PREFEITURA MUNICIPAL DE CONCEIÇÃO DA FEIRA - BAHIA**

24. Todo e qualquer serviço mencionado em qualquer dos documentos que integram o contrato, projetos completos, detalhe, especificações, caderno de encargos e normas, obrigatoriamente será executado sob a responsabilidade do empreiteiro.
25. O empreiteiro é obrigado a manter na obra, durante o horário de trabalho, um engenheiro ou arquiteto, registrado no CREA, como responsável geral da obra, auxiliado pôr encarregados gerais, até o recebimento final da obra pela contratante.
26. Colocação das placas - além da placa de empreiteira, esta confeccionará e fixará placas cujos modelos e dimensão será fornecida pela contratante.
27. Após o término dos serviços acima especificados, a empreiteira procederá à limpeza total da obra, deixando todos os aparelhos limpos e em perfeito estado de funcionamento.
28. Manter diário de obras atualizado no canteiro de obras, à disposição da Administração.
29. Emitir planilhas de medição das tarefas executadas, devendo ainda, no ato das medições apresentar Diário de Obras.
30. Externamente removerá os entulhos ou detritos que porventura existirem, devendo entregar o mercado, as ruas, praças e áreas verdes limpos e regularizados.

VII - CLÁUSULA SÉTIMA - OBRIGAÇÕES DO CONTRATANTE

Além das obrigações previstas no presente Contrato por determinação legal. O Contratante obrigarse-á:

- a. designar prepostos para conferir, fiscalizar, apontar falhas e atestar a execução do serviço;
- b. efetuar, nos prazos indicados, os pagamentos devidos à Contratada;
- c. notificar, por escrito, à Contratada, quando da aplicação de multas previstas neste contrato;
- d. eliminar fatores restritivos a flexibilidade da ação administrativa e gerencial da contratada com vistas a propiciar condições para o alcance de seus objetivos, assegurando-lhe a necessária autonomia administrativa;
- e. prestar esclarecimentos e informações à contratada que visem orientá-la na correta prestação dos serviços pactuados, dirimindo as questões omissas neste instrumento assim como dar-lhe ciência de qualquer alteração no presente Contrato.
- f. Ao receber a Ordem de Serviço, a empresa contratada deverá efetuar a Comunicação prévia de início da obra (conforme item 18.2 da NR 18), encaminhado e protocolando uma via na Delegacia Regional do Trabalho e outra no Sindicato da Construção Civil. A via protocolada deverá ser apresentada a Secretaria de Obras e Meio Ambiente no mínimo de 01 dia antes do início da obra.
- g. Indicação, por escrito, dentre os responsáveis técnicos constantes do(s) atestado(s) ou certidão(ões) de qualificação técnica, daquele que será responsável pela execução da obra objeto do contrato, bem como do preposto que a representará no local dos trabalhos;

**PREFEITURA MUNICIPAL DE CONCEIÇÃO DA FEIRA - BAHIA**

- h. 16.2.2 - Comprovante de recolhimento da taxa correspondente à ART (Anotação de Responsabilidade Técnica), nos termos da resolução nº307/86/CONFEA e da Lei Federal nº6.496/77;
- i. 16.2.3 - Planilha de composição de todos os preços unitários de sua proposta;

VIII - CLÁUSULA OITAVA - DO REGIME DE EXECUÇÃO

O presente contrato será realizado em regime de EMPREITADA POR PREÇO GLOBAL devendo os serviços, objeto deste contrato, serem desenvolvidos por profissionais habilitados conforme a lei, nos seus Conselhos Profissionais, e qualificados para as atividades a que se propõem.

IX - CLÁUSULA NONA - DA FISCALIZAÇÃO

A fiscalização dos serviços, ora contratados, será exercida pela contratante através de pessoa designada com poderes para: recusar os serviços que não tenham sido executados de acordo com as condições especificadas neste Contrato;

- a. comunicar à Contratada quaisquer irregularidades encontradas na execução dos serviços, estabelecendo prazos para que as mesmas sejam regularizadas;
- b. notificar, advertir e denunciar o contratado em caso de descumprimento das cláusulas sexta e sétima constantes na Cláusula Segunda.

X - CLÁUSULA DÉCIMA - DAS PENALIDADES

- a. O descumprimento parcial ou total de qualquer das cláusulas contidas no contrato sujeitará o Contratado às sanções previstas na Lei 8.666/93, garantida a prévia e ampla defesa em processo administrativo.
- b. A inexecução parcial ou total do Contrato ensejará a suspensão ou a imposição da declaração de inidoneidade para licitar e contratar com esta Administração Pública e multa, de acordo com a gravidade da infração.
- c. A multa será graduada de acordo com a gravidade da infração, nos seguintes limites máximos:
 - i. 10% (dez por cento) sobre o valor do contrato, em caso de recusa do adjudicatário em assinar o contrato, dentro de 10 (dez) dias corridos, contados da data de sua convocação;
 - ii. 0,3% (três décimos por cento) ao dia, até o trigésimo dia de atraso, sobre o valor da parte do serviço não realizado;
 - iii. 0,7 % (sete décimos por cento) sobre o valor da parte do serviço não realizado por cada dia subsequente ao trigésimo.
- d. A Administração se reserva o direito de descontar do pagamento devido à contratada o valor de qualquer multa porventura imposta em virtude do descumprimento das condições estipuladas no contrato.
- e. O valor da multa será, obrigatoriamente, deduzido do pagamento do objeto fornecido com atraso, ou de outros créditos, relativo ao meSEINF contrato, eventualmente existente.

**PREFEITURA MUNICIPAL DE CONCEIÇÃO DA FEIRA - BAHIA**

- f. As multas previstas nesta cláusula não têm caráter compensatório e o seu pagamento não eximirá a Contratada da responsabilidade de perdas e danos decorrentes das infrações cometidas.

XI - CLÁUSULA DÉCIMA PRIMEIRA - DA RESCISÃO

A inexecução total ou parcial do contrato ensejará a sua rescisão, observadas, para tanto, às disposições da Seção V, Capítulo III da Lei nº. 8.666/93.

§ 1º O Contratante poderá rescindir administrativamente o presente contrato nas hipóteses previstas nos incisos I a XII, XVII e XVIII do art. 78 da Lei 8.666/93.

§ 2º Nas hipóteses de rescisão com base nos incisos I a XI e XIII do art. 78 da Lei 8.666/93 não cabe ao contratado direito a qualquer indenização.

§ 3º O Contratante poderá considerar o presente Contrato rescindido de pleno direito, sem que assista à Contratada, direito a qualquer indenização, nas hipóteses em que:

- a. A Contratada abandonar ou suspender a execução dos serviços, salvo por motivo de caso fortuito ou de força maior, devidamente comprovado;
- b. A Contratada infringir quaisquer das Cláusulas contratuais;
- c. A Contratada ceder ou transferir o presente Contrato à terceiros, ressalvado o disposto na Cláusula Terceira deste contrato, no limite da subcontratação ali previsto;
- d. A Contratada requerer e tiver sido declarada a falência, concordata, insolvência ou dissolução judicial ou extrajudicial;
- e. A Contratada deixar de atender os serviços, objeto deste Contrato, com rapidez, eficiência e qualidade;

XII-CLÁUSULA DÉCIMA SEGUNDA - DA FACULDADE DE EXIGIBILIDADE

Fica estabelecido que na hipótese da Contratante deixar de exigir qualquer condição deste Contrato, tal faculdade não importará em novação, não se caracterizando como renúncia de exigência em oportunidades futuras.

XIII - CLÁUSULA DÉCIMA TERCEIRA - COBRANÇA JUDICIAL

As importâncias devidas pela Contratada serão cobradas através de processo de execução, constituindo este Contrato título executivo extrajudicial, ressalvada a cobrança direta, mediante retenção ou compensação de créditos, sempre que possível.

XIV - CLÁUSULA DÉCIMA QUARTA- DA VINCULAÇÃO AO EDITAL DE LICITAÇÃO

A Contratada se obriga a prestar os serviços objeto deste Contrato na conformidade da Carta Convite nº 001/2023 e à proposta do licitante vencedor, que, com seus anexos, integram este termo, independentemente da transcrição, para todos os fins e efeitos legais.

XV - CLÁUSULA DÉCIMA SEXTA - FORO



PREFEITURA MUNICIPAL DE CONCEIÇÃO DA FEIRA - BAHIA

As partes elegem o Foro da Comarca da cidade de **Conceição da Feira**, Estado da Bahia, que prevalecerá sobre qualquer outro, por mais privilegiado que seja para dirimir quaisquer dúvidas oriundas do presente Contrato.

E, por estarem assim justas e contratadas, as partes firmam o presente contrato em 03 (três) vias de igual teor e forma, na presença das testemunhas, que subscrevem depois de lido e achado conforme.

Conceição da Feira, BA, ____ de _____ de 2023.

JOÃO PEDRO ABRILA CARDOZO
PREFEITO MUNICIPAL
CONTRATANTE

CONTRATADA

Testemunha:

1) _____

2) _____

ANEXO IV - MODELO DE CARTA DE CREDENCIAMENTO

CONCEIÇÃO DA FEIRA/BA, ___ de _____ de 2023.

À

Comissão Permanente de Licitação - CPL

..... (empresa), estabelecida à, nomeia e constitui seu bastante procurador o(a) senhor(a) (qualificação), ao qual confere poderes para representá-la perante a Comissão Permanente de Licitação, notadamente no procedimento Licitatório Carta Convite N° 006/2023, podendo requerer, transferir, receber, dar quitação, transigir, acordar, renunciar ao direito de recorrer, desistir, enfim, praticar todos os atos necessários ao bom e fiel cumprimento deste mandato.

(Nome: Presidente, Diretor ou Assemelhado da Empresa)

(Nome: Representante Credenciado)

(CPF: Representante Credenciado)

Observação: Esta carta deverá ser entregue à Comissão de Licitação pessoalmente pelo representante credenciado até, impreterivelmente, a hora marcada para início da licitação, previsto no Aviso de Licitação do presente Edital. Em caso de empresas estrangeiras, a Carta de Credenciamento poderá ser redigida, de acordo com o modelo em português ou no idioma de origem da PROPONENTE, com firma reconhecida original por seu representante legal. No caso de apresentar-se o modelo em idioma estrangeiro o meSEINF deverá ser traduzido para o idioma português.

ANEXO V - DECLARAÇÃO DE OBSERVÂNCIA AO ART. 7º, INCISO XXXIII DA CONSTITUIÇÃO FEDERAL.

Declaro, para fins de habilitação na Carta Convite N° 006/2023, nos termos do art. 27, V da Lei 8.666/93, que este estabelecimento executa suas atividades empresariais em estrita obediência ao princípio constitucional do art. 7º, XXXIII, observando a "proibição de trabalho noturno, perigoso ou insalubre a menores de dezoito e de qualquer trabalho a menores de dezesseis anos, salvo na condição de aprendiz, a partir de quatorze anos". Declaro ainda, estar plenamente ciente de que qualquer transgressão a esta regra, acarretará a imediata inabilitação ou desclassificação do certame, conforme o caso, sem prejuízo da rescisão unilateral do contrato administrativo respectivo.

DATA:/...../.....

RAZÃO SOCIAL DO LICITANTE:.....

**ASSINATURA E NOME COMPLETO
DO REPRESENTANTE LEGAL DO LICITANTE**



PREFEITURA MUNICIPAL DE CONCEIÇÃO DA FEIRA - BAHIA

ANEXO VI - DECLARAÇÃO DE ISENÇÃO DE VÍNCULO COM A ADMINISTRAÇÃO PÚBLICA

Declaramos como condição de participação da presente licitação, que não possuímos em nosso quadro societário, sócio que exerça no Poder Executivo do Município de **CONCEIÇÃO DA FEIRA** mandato eletivo ou cargo de Secretário Municipal ou Dirigente de entidade da Administração Indireta, ou que seja parente dos que a os exerçam, até o 3º (terceiro) grau por consangüinidade ou afinidade, ou que exerça qualquer função pública na qualidade de agente público municipal, ou seja, cônjuge ou companheiro dos que a exerçam.

_____, de _____ de _____

Local e Data

Licitante Interessado



PREFEITURA MUNICIPAL DE CONCEIÇÃO DA FEIRA - BAHIA

ANEXO VII -DECLARAÇÃO DO LICITANTE DE QUE NÃO SE ENCONTRA
SUSPENSO DE LICITAR OU IMPEDIDO DE CONTRATAR

Declaro, na condição de licitante, não estar suspenso de licitar ou impedido de contratar com qualquer entidade integrante da Administração Pública Municipal, Estadual ou Federal, direta ou indireta.

_____, de _____ de _____

Local e Data

Licitante Interessado

PREFEITURA MUNICIPAL DE CONCEIÇÃO DA FEIRA - BAHIA

CONVITE

A Prefeitura Municipal de Conceição da Feira/Ba, através da Comissão de Licitação, CONVIDA Vossa Senhoria para participar do processo licitatório na modalidade **Carta Convite nº 006/2023**, que acontecerá em Sessão Pública a se realizar no dia **10 de Agosto de 2023, às 11h00**, na sala de Reunião da Comissão de Licitação, situada no Prédio da Prefeitura Municipal, na Rua Marechal Deodoro da Fonseca, Nº 26 - Centro, Conceição da Feira – BA, ao tempo em que entrega cópia do Edital em referência, para os procedimentos pertinentes.

OBJETO: Contratação de empresa para execução dos serviços de obra de engenharia para construção das Praças do Murici e do Pinheiro no Município de Conceição da Feira/Ba, por execução indireta, em regime de empreitada por preço global, conforme projeto básico e especificações constantes na Planilha Orçamentária - anexo I do Edital Carta Convite nº 006/2023.

Conceição da Feira/BA, 02 de Agosto de 2023.

Naisa Cerqueira Pinheiro
Presidente da CPL

À
PRISA LOCAÇÃO E SERVIÇOS - LTDA.
CNPJ Nº. 01.879.922/0001-83
R JAIME DE AZEVEDO, Nº60, CENTRO
SANTA BARBARA- BA.
CEP. 44.150-000.
EMAIL: prisamoura1@gmail.com

RECEBIDO EM 02 / 08 / 2023.

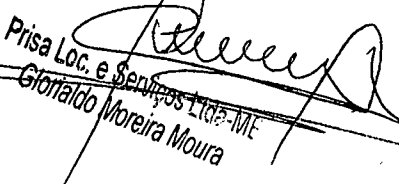
Prisa Loc. e Serviços Ltda-ME
Geraldo Moreira Moura

ASSINATURA E CARIMBO DA EMPRESA

PREFEITURA MUNICIPAL DE CONCEIÇÃO DA FEIRA - BAHIA

CONVITE

A Prefeitura Municipal de Conceição da Feira/Ba, através da Comissão de Licitação, CONVIDA Vossa Senhoria para participar do processo licitatório na modalidade **Carta Convite nº 006/2023**, que acontecerá em Sessão Pública a se realizar no dia **10 de Agosto de 2023, às 11h00**, na sala de Reunião da Comissão de Licitação, situada no Prédio da Prefeitura Municipal, na Rua Marechal Deodoro da Fonseca, Nº 26 - Centro, Conceição da Feira – BA, ao tempo em que entrega cópia do Edital em referência, para os procedimentos pertinentes.

OBJETO: Contratação de empresa para execução dos serviços de obra de engenharia para construção das Praças do Murici e do Pinheiro no Município de Conceição da Feira/Ba, por execução indireta, em regime de empreitada por preço global, conforme projeto básico e especificações constantes na Planilha Orçamentária - anexo I do Edital Carta Convite nº 006/2023.

Conceição da Feira/BA, 02 de Agosto de 2023.

Naisa Cerqueira Pinheiro
Presidente da CPL

À
PVS CONSTRUÇÕES E ENGENHARIA LTDA.
CNPJ Nº. 35.850.029/0001-47
RUA CORONEL ANTONIO FELIPE DE MELO, 449ª TERREO - CAIJA
MARAGOGIPE – BA.
CEP. 44.420-000
EMAIL pvspeixoto@hotmail.com

RECEBIDO EM 02 / 08 / 2023.

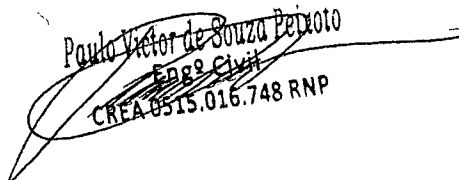
Paulo Victor de Souza Peixoto
Engº Civil
CREA 0515.016.748 RNP

ASSINATURA E CARIMBO DA EMPRESA

PREFEITURA MUNICIPAL DE CONCEIÇÃO DA FEIRA - BAHIA

CONVITE

A Prefeitura Municipal de Conceição da Feira/Ba, através da Comissão de Licitação, CONVIDA Vossa Senhoria para participar do processo licitatório na modalidade **Carta Convite nº 006/2023**, que acontecerá em Sessão Pública a se realizar no dia **10 de Agosto de 2023, às 11h00**, na sala de Reunião da Comissão de Licitação, situada no Prédio da Prefeitura Municipal, na Rua Marechal Deodoro da Fonseca, Nº 26 - Centro, Conceição da Feira – BA, ao tempo em que entrega cópia do Edital em referência, para os procedimentos pertinentes.

OBJETO: Contratação de empresa para execução dos serviços de obra de engenharia para construção das Praças do Murici e do Pinheiro no Município de Conceição da Feira/Ba, por execução indireta, em regime de empreitada por preço global, conforme projeto básico e especificações constantes na Planilha Orçamentária - anexo I do Edital Carta Convite nº 006/2023.

Conceição da Feira/BA, 02 de Agosto de 2023.

Naisa Cerqueira Pinheiro
Naisa Cerqueira Pinheiro
Presidente da CPL

À
H2 ALMEIDA ENGENHARIA LTDA.
CNPJ Nº. 15.718.542/0001-71
R PASSARO VERMELHO, Nº333 - LAGOA SALGADA
FEIRA DE SANTANA – BA.
CEP. 44.082-400.
EMAIL: h2almeidaengenharia@gmail.com

RECEBIDO EM 02/08 /2023.

Jose Hugo do Vale de Almeida
JOSÉ HUGO DO VALE DE ALMEIDA
ENGº CIVIL CREA 69389-D
H2 ALMEIDA ENGENHARIA LTDA
CNPJ 15.718.542/0001-71

ASSINATURA E CARIMBO DA EMPRESA

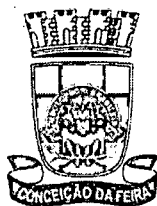

DIÁRIO OFICIAL

PREFEITURA MUNICIPAL DE CONCEIÇÃO DA FEIRA - BA

QUARTA-FEIRA
02 DE AGOSTO DE 2023
ANO V – EDIÇÃO Nº 135

Edição eletrônica disponível no site www.pmconceicaodefeira.transparenciaoficialba.com.br e garantido sua autenticidade por certificado digital ICP-BRASIL

CARTA CONVITE Nº. 006/2023

A Prefeitura Municipal de Conceição da Feira - BA, por intermédio da Comissão Permanente de Licitação, torna público que fará realizar Sessão Pública de Licitação, modalidade CARTA CONVITE Nº 006/2023, no dia 10 de Agosto de 2023, às 11h00, do tipo MENOR PREÇO GLOBAL. OBJETO Contratação de empresa para execução dos serviços de obra de engenharia para construção das Praças do Murici e do Pinheiro no Município de Conceição da Feira/Ba, O Edital e seus anexos poderão ser adquiridos na Sede da Prefeitura Municipal ou através do e-mail setorlicitacaooprgaopmcf@gmail.com no período de 02 a 10/08/2023, das 08h00 às 12h00.CPL, 02 de Agosto de 2023. – Naisa Cerqueira Pinheiro – Presidente da CPL.

REPÚBLICA FEDERATIVA DO BRASIL
 MINISTÉRIO DA INFRAESTRUTURA
 DEPARTAMENTO NACIONAL DE TRANSPORTES
 CARTEIRA NACIONAL DE HABILITAÇÃO

BA

NOME: **JOSE HUGO DO VALE DE ALMEIDA**

DOC. IDENTIDADE, ORIG. EMISSOR / UF
 1126906379 SSP BA

CPF: **033.308.115-36** DATA NASCIMENTO: **28/12/1987**

FILIAÇÃO
HENRIQUE PEREIRA DE ALMEIDA
RAILCE DO VALE DE ALMEIDA

PERMISSÃO: [] ACE: [] CAT. INB: **B**

Nº REGISTRO: **03803699430** VALIDADE: **22/06/2031** 1ª HABILITAÇÃO: **15/03/2006**

OBSERVAÇÕES

Jose Hugo do Vale de Almeida
 ASSINATURA DO PORTADOR

LOCAL: **FEIRA DE SANTANA, BA** DATA EMISSÃO: **28/06/2021**

Rodrigio
 Rodrigo Romariz de Sousa Lima
 Diretor Geral
 Associação do Brasil

54404905808
 BA511087751

BAHIA

2145977781

RA



CERTIDÃO INTEIRO TEOR DIGITAL

DADOS DO SOLICITANTE	
Nome: THIAGO DE OLIVEIRA TELES	
CPF/CNPJ: 011.117.635-26	
Email: thiago-t@hotmail.com	
DADOS DA EMPRESA	
Nome: H2 ALMEIDA ENGENHARIA LTDA	
NIRE: 29204555706	
ARQUIVAMENTO SOLICITADO	
Número Arquivamento	Páginas
29104718816	1
TOTAL DE PÁGINAS	1
DADOS DE CONTROLE DA CERTIDÃO	
Código de controle: 66.027.669.263.50	
Emissão: 20/03/2023 13:07:21	

SALVADOR, 20 de Março de 2023

TIANA REGILA M G DE ARAUJO
SECRETÁRIA-GEERAL



Ministério do Desenvolvimento, Indústria e Comércio Exterior
 Secretaria de Comércio e Serviços
 Departamento Nacional de Registro do Comércio

REQUERIMENTO DE EMPRESÁRIO

Folhas 1 / 1

NÚMERO DE IDENTIFICAÇÃO DO REGISTRO DE EMPRESA - NIRE DA SEDE XXXXXXXXXXXXXX		NIRE DA FILIAL (preencher somente se ato referente a filial) XXXXXXXXXXXXXX		000688	
NOME DO EMPRESÁRIO (completo, sem abreviações) JOSE HUGO DO VALE DE ALMEIDA					
NACIONALIDADE BRASILEIRA			ESTADO CIVIL SOLTEIRO		
SEXO M <input checked="" type="checkbox"/> F <input type="checkbox"/>		REGIME DE BENS (se casado) XXXXXXXXXXXXXX			
FILHO DE (pai) HENRIQUE PEREIRA DE ALMEIDA			(mãe) RAILCE DO VALE DE ALMEIDA		
NASCIDO EM (data de nascimento) 28/12/1987		IDENTIDADE (número) 1126906379		CPF (número) 033.308.115-36	
EMANCIPADO POR (forma de emancipação - somente no caso de menor) XXXXXXXXXXXXXX					
DOMICILIADO NA (LOGRADOURO - rua, av, etc) RUA SAO FRANCISCO DE ASSIS				NÚMERO 836	
COMPLEMENTO CASA		BAIRRO/DISTRITO SANTA MONICA		CEP 44.077-720	
MUNICÍPIO FEIRA DE SANTANA				CÓDIGO DO MUNICÍPIO (Use da Junta Comercial) 582	
UF BA					
declara, sob as penas da lei, não estar impedido de exercer atividade empresária, que não possui outro registro de empresário e requer à JUNTA COMERCIAL DO ESTADO DA BAHIA					
CÓDIGO DO ATO 080		DESCRIÇÃO DO ATO INSCRIÇÃO		CÓDIGO DO EVENTO XXXXXXXXXXXXXX	
DESCRIÇÃO DO EVENTO XXXXXXXXXXXXXX		CÓDIGO DO EVENTO XXXXXXXXXXXXXX		DESCRIÇÃO DO EVENTO XXXXXXXXXXXXXX	
NOME EMPRESARIAL J H V DE ALMEIDA					
LOGRADOURO (rua, av, etc) RUA SAO FRANCISCO DE ASSIS				NÚMERO 836	
COMPLEMENTO A		BAIRRO/DISTRITO SANTA MONICA		CEP 44.077-720	
MUNICÍPIO FEIRA DE SANTANA				CÓDIGO DO MUNICÍPIO (Use da Junta Comercial) 582	
UF BA		PAÍS BRASIL		CORREIO ELETRÔNICO (E-MAIL) samassessoria@hotmail.com	
VALOR DO CAPITAL - R\$ 50.000,00		VALOR DO CAPITAL - (por extenso) CINQUENTA MIL REAIS			
CÓDIGO DE ATIVIDADE ECONÔMICA (cnae) Atividade Principal 4120400 Atividade secundária 4330403 4330404 4330405 4330499 XXXXXXX XXXXXXX		DESCRIÇÃO DO OBJETO CONSTRUCAO DE EDIFICIOS, OBRAS DE ACABAMENTO EM GESSO E ESTUQUE, SERVICOS DE PINTURA DE EDIFICIOS EM GERAL, APLICACAO DE REVESTIMENTOS E DE RESINAS EM INTERIO RES E EXTERIORES, OBRAS DE ACABAMENTO DA CONSTRUCAO. XXXXXXXXXX			
DATA DE INICIO DAS ATIVIDADES 05/06/2012		NÚMERO DE INSCRIÇÃO NO CNPJ XXXXXXXXXXXXXX		TRANSFERÊNCIA DE SEDE OU DE FILIAL DE OUTRA UF NIRE ANTERIOR XXXXXXXXXXXXXX	
UF XX		USO DA JUNTA COMERCIAL DEPENDENTE DE AUTORIZAÇÃO GOVERNAMENTAL <input type="checkbox"/> 1-sim <input type="checkbox"/> 3-não			
ASSINATURA DA FIRMA PELO EMPRESÁRIO (ou pelo representante/assistente/gerente) <i>J. H. V. de Almeida</i>					
DATA DA ASSINATURA 05/06/2012		ASSINATURA DO EMPRESÁRIO <i>Jose Hugo do Vale de Almeida</i>			
PARA USO EXCLUSIVO DA JUNTA COMERCIAL					
DEFERIDO. PUBLIQUE-SE E ARQUIVE-SE <i>M.ª Aparecida Cedraz</i> Port. n.º 025/07 <i>15/06/12</i>		AUTENTICAÇÃO Junta Comercial do Estado da Bahia ATIFICO O REGISTRO EM 15/06/2012 Nº 29104718816 Protocolo: 12/112393-5, de 15/08/2012 <i>Juliana Pereira Sousa</i> SÉCIO PORTÉLA RAÍOS SECRETÁRIO-GERAL AC 0228510			

CONTRATO SOCIAL POR TRANSFORMAÇÃO DE EMPRESARIO

H2 ALMEIDA ENGENHARIA LTDA

JOSE HUGO DO VALE DE ALMEIDA, brasileiro, nascido em 28/12/1987, casado sob o regime de comunhão parcial de bens, Engenheiro Civil, registro CREA nº 69389-D, portador da carteira de identidade nº. 11269063-79 SSP/BA e inscrito no CPF sob o nº. 033.308.115-36, residente e domiciliado na Rua São Francisco de Assis, nº 836, Casa, Santa Monica, Feira de Santana, Ba, CEP: 44.077-720, titular da empresa J H V DE ALMEIDA, inscrito na Junta Comercial do Estado da Bahia sob o NIRE nº 29104718816, por despacho em 15/06/2012, inscrita no CNPJ sob o nº 15.718.542/0001-71, com sua sede na Rua Pássaro Vermelho, Nº 333, Resid. Pq. das cores Qd G casa 181, Lagoa Salgada, Feira de Santana, BA, CEP: 44.082-400, fazendo uso do que permite o § 3º do art. 968 da Lei nº 10.406/2002, com a redação alterada pelo art. 10 da Lei Complementar nº 128/08, ora transforma seu registro de EMPRESÁRIO(A) em SOCIEDADE EMPRESÁRIA, uma vez que admitiu o sócio **HENRIQUE PEREIRA DE ALMEIDA**, brasileiro, casado sob o regime de comunhão universal de bens, empresário, nascido em 15/07/1953, portador da carteira de identidade nº 01094662-41 SSP/BA e inscrita no CPF sob o nº 114.129.765-53, residente e domiciliado na Rua São Francisco de Assis, nº 836, Casa, Santa Monica, Feira de Santana, Ba, CEP: 44.077-720, passando a constituir o tipo jurídico SOCIEDADE LIMITADA, a qual se rege, doravante, pelo presente CONTRATO SOCIAL ao qual se obrigam mutuamente todos os sócios:

Cláusula Primeira: Da Denominação Social

A sociedade girará sob o nome empresarial de **H2 ALMEIDA ENGENHARIA LTDA**, e tem como nome fantasia **H2 ALMEIDA ENGENHARIA**, sendo regida de conformidade com o Código Civil Brasileiro Lei nº. 10.406/2002 e supletivamente pela Lei nº. 6.404/76.

Cláusula Segunda: Da Sede

A sociedade tem sua sede e domicílio na Rua Pássaro Vermelho, Nº 333, Resid. Pq. das cores Qd G casa 181, Lagoa Salgada, Feira de Santana, BA, CEP: 44.082-400, podendo abrir e manter filiais e escritórios em qualquer parte do território nacional ou no exterior, obedecendo às disposições legais vigentes (art. 997, II, Lei nº. 10.406/2002).

Cláusula Terceira: Do Objetivo Social

A sociedade tem como objeto social, CONSTRUÇÃO DE EDIFÍCIOS; OBRAS DE ACABAMENTO EM GESSO E ESTUQUE; SERVIÇOS DE PINTURAS DE EDIFÍCIOS; APLICAÇÃO DE REVESTIMENTOS E DE RESINAS EM INTERIORES E EXTERIORES; OBRAS DE ACABAMENTO DA CONSTRUÇÃO; ALUGUEL DE MAQUINAS E EQUIPAMENTOS PARA CONSTRUÇÃO SEM OPERADOR EXCETO ANDAIMES; ATIVIDADES PAISAGÍSTICAS; FABRICAÇÃO DE ARTIGOS DE CARPINTARIA PARA CONSTRUÇÃO; INSTALAÇÃO E MANUTENÇÃO ELÉTRICA; INSTALAÇÕES HIDRÁULICAS, SANITÁRIAS E DE GÁS; OBRAS DE FUNDAÇÕES; OBRAS DE TERRAPLANAGEM; SERVIÇOS ESPECIALIZADOS PARA CONSTRUÇÃO; SERVIÇOS DE TRANSPORTE DE PASSAGEIROS-LOCAÇÃO DE AUTOMÓVEIS COM MOTORISTA; REPARAÇÃO E MANUTENÇÃO DE EQUIPAMENTOS ELETROELETRÔNICOS DE USO PESSOAL E DOMESTICO; CONSTRUÇÃO DE REDES DE ABASTECIMENTO DE ÁGUA, COLETA DE ESGOTO E CONSTRUÇÕES, EXCETO OBRAS DE IRRIGAÇÃO.

Cláusula Quarta: Da Codificação das Atividades Econômicas

4120-4/00 - Construção de edifícios;
4330-4/03 - Obras de acabamento em gesso e estuque;
4330-4/04 - Serviços de pinturas de edifícios em geral;
4330-4/05 - Aplicação de revestimentos e de resinas em interiores e exteriores;
4330-4/99 - Outras obras de acabamento da construção;
7732-2/01 - Aluguel de maquinas e equipamentos para construção sem operador, exceto andaimes;
8130-3/00 - Atividades paisagísticas;
1622-6/99 - Fabricação de outros artigos de carpintaria para construção;
4321-5/00 - Instalação e manutenção elétrica;



Certifico o Registro sob o nº 29204555706 em 05/10/2018

Protocolo 188194525 de 01/10/2018

Nome da empresa H2 ALMEIDA ENGENHARIA LTDA NIRE 29204555706

Este documento pode ser verificado em <http://regin.juceb.ba.gov.br/AUTENTICACAODOCUMENTOS/AUTENTICACAO.asp>

Chancela 116973914984281

Esta cópia foi autenticada digitalmente e assinada em 05/10/2018

por Hélio Portela Ramos - Secretário Geral

administração, sendo que os lucros auferidos ou prejuízos apurados serão distribuídos ou suportados pelos sócios na proporção de suas cotas, conforme previsto no art. 1.065 da Lei nº. 10.406/02.

Parágrafo Primeiro: A critério dos sócios e no atendimento de interesses da própria sociedade, o total ou parte dos lucros poderá ser destinado à formação de reservas de lucros ou então permanecer em lucros acumulados para futura destinação.

Parágrafo Segundo: A sociedade deliberará em reunião dos sócios, devidamente convocada, a respeito da distribuição dos resultados, desproporcional aos percentuais de participação do quadro societário, segundo autoriza o artigo 1.007 da Lei no 10.406/2002.

Parágrafo Terceiro: Fica a sociedade autorizada a distribuir antecipadamente lucros do exercício, com base em levantamento de balanço intermediário, observada a reposição de lucros quando a distribuição afetar o capital social, conforme estabelece o artigo 1.059 da Lei 10.406/2002.

Cláusula Décima Primeira: Da Deliberação sobre as Contas e Designação de Administrador

Nos quatro meses seguintes ao término do exercício social, os sócios deliberarão sobre as contas e designarão administradores quando for o caso, conforme previsto nos artigos 1.071 e 1.072, § 2o e art. 1.078, da Lei 10.406/02.

Cláusula Décima Segunda: Da Comunicação de Saída de Sócio

No caso de algum dos sócios desejar se retirar da sociedade, o mesmo deverá notificar os outros, por escrito, com antecedência de 60 (sessenta) dias e seus haveres serão reembolsados, na modalidade que se estabelece na cláusula décima segunda deste instrumento.

Cláusula Décima Terceira: Da Dissolução

Falecendo ou interditado qualquer sócio, a sociedade continuara suas atividades com os herdeiros, sucessores e o incapaz. Não sendo possível ou inexistindo interesse destes ou do(s) sócio(s) remanescente(s), o valor de seus haveres será apurado e liquidado com base na situação patrimonial da sociedade, a data da resolução, verificada em balanço especialmente levantado.

Parágrafo Primeiro: O mesmo procedimento será adotado em outros casos em que a sociedade se resolva em relação a seu sócio, conforme estabelecido nos artigos art. 1.028 e art. 1.031, da Lei 10/406/02.

Cláusula Décima Quarta: Da Declaração de Não Impedimento

O administrador declara-se, sob as penas da lei, que não se acha impedido de exercer a administração da sociedade, por lei especial, ou em virtude de condenação criminal, ou por se encontrar sob os efeitos dela, a pena que vede ainda que temporariamente o acesso a cargos públicos; ou por crime falimentar, de prevaricação, peita ou suborno, concussão, peculato, ou contra a economia popular, contra o sistema financeiro nacional, contra as normas de defesa da concorrência, contra as relações de consumo, fé pública ou a propriedade. (art. 1.011, § 1º, CC/2002)

Cláusula Décima Quinta: Das Omissões

De conformidade com o que dispõe o artigo 1.053, parágrafo único, do Código Civil Lei 10.406/2002, as omissões ou dúvidas que possam ser suscitadas sobre o presente contrato serão supridas ou resolvidas com base na legislação específica, aplicando-se supletivamente a Lei das Sociedades Anônimas e outras disposições legais vigentes que lhe forem aplicadas.

Cláusula Décima Sexta: Do Foro

Fica eleito o Foro de Feira de Santana, BA, para o exercício e o cumprimento dos direitos e obrigações resultantes deste ato constitutivo.

H A

A
S



Certifico o Registro sob o nº 29204555706 em 05/10/2018

Protocolo 188194525 de 01/10/2018

Nome da empresa H2 ALMEIDA ENGENHARIA LTDA NIRE 29204555706

Este documento pode ser verificado em <http://regin.juceb.ba.gov.br/AUTENTICACAODOCUMENTOS/AUTENTICACAO.aspx>

Chancela 116973914984281

Esta cópia foi autenticada digitalmente e assinada em 05/10/2018

por Hélio Portela Ramos - Secretário Geral

E, por estarem assim juntos e contratados, lavaram este instrumento.

Feira de Santana-Ba 21 de Setembro de 2018.

Henrique Pereira de Almeida
HENRIQUE PEREIRA DE ALMEIDA
CPF: 114.129.765-53

Jose Hugo do Vale de Almeida
JOSE HUGO DO VALE DE ALMEIDA
CPF: 033.308.115-36

TABELIONATO DE NOTAS DO 3º OFÍCIO
Rua Arnold Silva, 210 | Centro
CEP 44001-056 | Feira de Santana | BA
Tel: (75) 3021-2923
e-mail: tabnotas3oficio@ugf.com.br
Tabelião: Gildevan Antonio Alves

Reconheço por Serelbanta 0007 firma(s) de:
HENRIQUE PEREIRA DE ALMEIDA, JOSE HUGO DO VALE DE ALMEIDA
Emol: R\$ 4,12 Taxa: R\$ 4,48 - Totais: R\$ 8,60
Selos(s): 0042.AC081476-5 / 0042.AC081477-4

MARLIO SANTIAGO LIMA - ESCRIVÃO
FEIRA DE SANTANA - BA - 27/09/2018

BA
M. S. Santiago Lima
Escritório de Tabelião
Rua Arnold Silva, 210 - Centro
Feira de Santana - BA
CEP 44001-056
Fone: (75) 3021-2923
E-mail: tabnotas3oficio@ugf.com.br



Certifico o Registro sob o nº 29204555706 em 05/10/2018
Protocolo 188194525 de 01/10/2018
Nome da empresa H2 ALMEIDA ENGENHARIA LTDA NIRE 29204555706
Este documento pode ser verificado em <http://regin.juceb.ba.gov.br/AUTENTICACAODOCUMENTOS/AUTENTICACAO.aspx>
Chancela 116973914984281
Esta cópia foi autenticada digitalmente e assinada em 05/10/2018
por Hélio Portela Ramos - Secretário Geral





188194525

TERMO DE AUTENTICAÇÃO

NOME DA EMPRESA	H2 ALMEIDA ENGENHARIA LTDA
PROTOCOLO	188194525 - 01/10/2018
ATO	090 - CONTRATO
EVENTO	046 - TRANSFORMAÇÃO

MATRIZ

NIRE 29204555706
CNPJ 15.718.542/0001-71
CERTIFICO O REGISTRO EM 05/10/2018

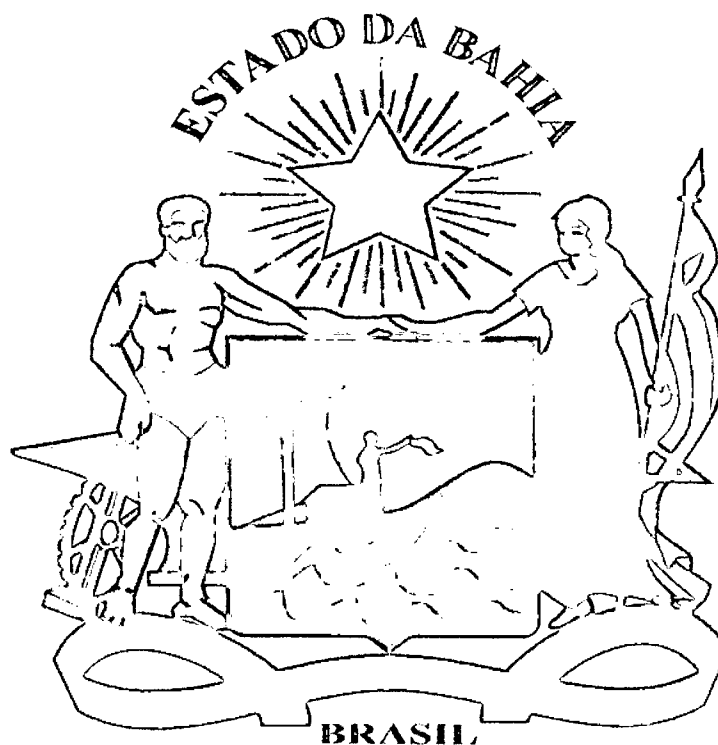

Hélio Portela Ramos

HÉLIO PORTELA RAMOS
Secretário Geral

Junta Comercial do Estado da Bahia

Certifico o Registro sob o nº 29204555706 em 05/10/2018

Protocolo 188194525 de 01/10/2018

Nome da empresa H2 ALMEIDA ENGENHARIA LTDA NIRE 29204555706

Este documento pode ser verificado em <http://regin.juceb.ba.gov.br/AUTENTICACAODOCUMENTOS/AUTENTICACAO.aspx>

Chancela 116973914984281

Esta cópia foi autenticada digitalmente e assinada em 05/10/2018

por Hélio Portela Ramos - Secretário Geral

05/10/2018

[Handwritten signature]
1

ALTERAÇÃO CONTRATUAL DA SOCIEDADE H2 ALMEIDA ENGENHARIA LTDA
CNPJ nº 15.718.542/0001-71

JOSE HUGO DO VALE DE ALMEIDA, nacionalidade BRASILEIRA, nascido em 28/12/1987, CASADO em COMUNHÃO PARCIAL DE BENS, ENGENHEIRO CIVIL, CPF nº 033.308.115-36, CARTEIRA DE IDENTIDADE nº 1126906379, órgão expedidor SECRETARIA DE SEGURANÇA PÚBLICA - BA, residente e domiciliado(a) no(a) RUA SÃO FRANCISCO DE ASSIS, 836, CASA, SANTA MÔNICA, FEIRA DE SANTANA, BA, CEP 44077720, BRASIL.

HENRIQUE PEREIRA DE ALMEIDA, nacionalidade BRASILEIRA, nascido em 15/07/1953, CASADO em COMUNHÃO UNIVERSAL DE BENS, EMPRESARIO, CPF nº 114.129.765-53, CARTEIRA DE IDENTIDADE nº 0109466241, órgão expedidor SECRETARIA DE SEGURANÇA PÚBLICA - BA, residente e domiciliado(a) no(a) RUA SAO FRANCISCO DE ASSIS, 836, CASA, SANTA MONICA, FEIRA DE SANTANA, BA, CEP 44077720, BRASIL.

Sócios da sociedade limitada de nome empresarial H2 ALMEIDA ENGENHARIA LTDA, registrada legalmente por contrato social devidamente arquivado nesta Junta Comercial do Estado da Bahia, sob NIRE nº 29204555706, com sede Rua Pássaro Vermelho, 333, Resid. Pq das Cores Quadra G Casa 181, Lagoa Salgada Feira de Santana, BA, CEP 44082400, devidamente inscrita no Cadastro Nacional de Pessoa Jurídica/MF, sob o nº 15.718.542/0001-71, deliberam de pleno e comum acordo ajustarem a presente alteração contratual, nos termos da Lei nº 10.406/ 2002, mediante as condições estabelecidas nas cláusulas seguintes:

QUADRO SOCIETÁRIO

CLÁUSULA PRIMEIRA. Retira-se da sociedade o sócio HENRIQUE PEREIRA DE ALMEIDA, detentor de 150.000 (Cento e Cinquenta Mil) quotas, no valor nominal de R\$ 1,00 (Um Real) cada uma, correspondendo a R\$ 150.000,00 (Cento E Cinquenta Mil Reais).

CESSÃO E TRANSFERÊNCIA DE QUOTAS

CLÁUSULA SEGUNDA. O sócio HENRIQUE PEREIRA DE ALMEIDA transfere sua quotas de capital social, que perfaz o valor total de R\$150.000,00 (Cento E Cinquenta Mil Reais), direta e irrestritamente ao sócio JOSE HUGO DO VALE DE ALMEIDA, da seguinte forma: transferencia em moeda corrente no país., dando plena, geral e irrevogável quitação.

DO CAPITAL SOCIAL

CLÁUSULA TERCEIRA. O capital anterior totalmente integralizado passa a ser de R\$ 500.000,00 (quinhentos mil reais), em moeda corrente nacional, representado por 500.000 (quinhentos mil) quotas de capital, no valor nominal de R\$ 1,00 (um real) cada uma, cuja aumento é totalmente subscrito e integralizado, neste ato, pelos sócios. Em decorrência do aumento do capital social por motivo de AUMENTO DO CAPITAL SOCIAL DE R\$300.000,00(TREZENTOS MIL REIAS) PARA R\$500.000,00(QUINHENTOS MIL REAIS)., este fica assim distribuído:

JOSE HUGO DO VALE DE ALMEIDA, com 500.000 (quinhentos mil) quotas, perfazendo um total de R\$ 500.000,00 (quinhentos mil reais) integralizado.

Req: 81200001612705

Página 1



Certifico o Registro sob o nº 98258824 em 29/11/2022
Protocolo 224466305 de 24/11/2022

Nome da empresa H2 ALMEIDA ENGENHARIA LTDA NIRE 29204555706

Este documento pode ser verificado em <http://regin.juceb.ba.gov.br/AUTENTICACAODOCUMENTOS/AUTENTICACAO.aspx>

Chancela 130307411116870

Esta cópia foi autenticada digitalmente e assinada em 29/11/2022
por Tiana Regila M G de Araújo - Secretária-Geral

ALTERAÇÃO CONTRATUAL DA SOCIEDADE H2 ALMEIDA ENGENHARIA LTDA
CNPI nº 15.718.542/0001-71

DA ADMINISTRAÇÃO

CLÁUSULA QUARTA. A administração da sociedade caberá **ISOLADAMENTE** a(o) Sócio(a) **JOSE HUGO DO VALE DE ALMEIDA** com os poderes e atribuições de representação ativa e passiva na sociedade, judicial e extrajudicialmente, podendo praticar todos os atos compreendidos no objeto social, sempre de interesse da sociedade, autorizado o uso do nome empresarial, vedado, no entanto, fazê-lo em atividades estranhas ao interesse social ou assumir obrigações seja em favor de qualquer dos cotistas ou de terceiros, bem como onerar ou alienar bens imóveis da sociedade, sem autorização do(s) outro(s) sócio(s).

DA DECLARAÇÃO DE DESIMPEDIMENTO

CLÁUSULA QUINTA. O(s) administrador(es) declara(m), sob as penas da lei, que não está impedido de exercer a administração da sociedade, por lei especial ou em virtude de condenação criminal, ou por se encontrar sob os efeitos dela, a pena que vede, ainda que temporariamente, o acesso a cargos públicos, ou por crime falimentar, de prevaricação, peita ou suborno, concussão, peculato ou contra a economia popular, contra o sistema financeiro nacional, contra normas de defesa da concorrência, contra as relações de consumo, fé pública ou propriedade.

DA RATIFICAÇÃO E FORO

CLÁUSULA SEXTA. O foro para o exercício e o cumprimento dos direitos e obrigações resultantes do contrato social permanece em **FEIRA DE SANTANA-BAHIA**.

CLÁUSULA SÉTIMA. As Cláusulas e condições estabelecidas em atos já arquivados e que não foram expressamente modificadas por esta alteração continuam em vigor.

CLAUSULA OITAVA. A partir desta data a empresa passa a ser unipessoal.

E, por estarem assim justos e contratados, assinam este instrumento.

FEIRA DE SANTANA-BAHIA, 17 de novembro de 2022.



JOSE HUGO DO VALE DE ALMEIDA

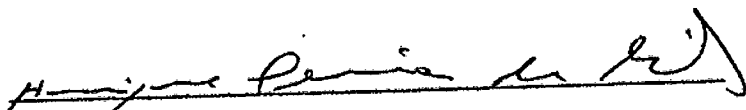

HENRIQUE PEREIRA DE ALMEIDA

Req: 81200001612705

Página 2



Certifico o Registro sob o nº 98258824 em 29/11/2022
Protocolo 224466305 de 24/11/2022
Nome da empresa H2 ALMEIDA ENGENHARIA LTDA NIRE 29204555706
Este documento pode ser verificado em <http://regin.juceb.ba.gov.br/AUTENTICACAODOCUMENTOS/AUTENTICACAO.aspx>
Chancela 130307411116870
Esta cópia foi autenticada digitalmente e assinada em 29/11/2022
por Tiana Regila M G de Araújo - Secretária-Geral

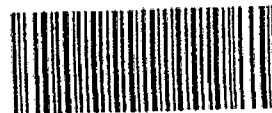

TERMO DE AUTENTICAÇÃO

NOME DA EMPRESA	H2 ALMEIDA ENGENHARIA LTDA
PROTOCOLO	224466305 - 24/11/2022
ATO	002 - ALTERAÇÃO
EVENTO	021 - ALTERAÇÃO DE DADOS (EXCETO NOME EMPRESARIAL)

MATRIZ

NIRE 29204555706
CNPJ 15.718.542/0001-71
CERTIFICO O REGISTRO EM 29/11/2022
PROTOCOLO ARQUIVAMENTO 98258824 DE 29/11/2022 DATA AUTENTICAÇÃO 29/11/2022

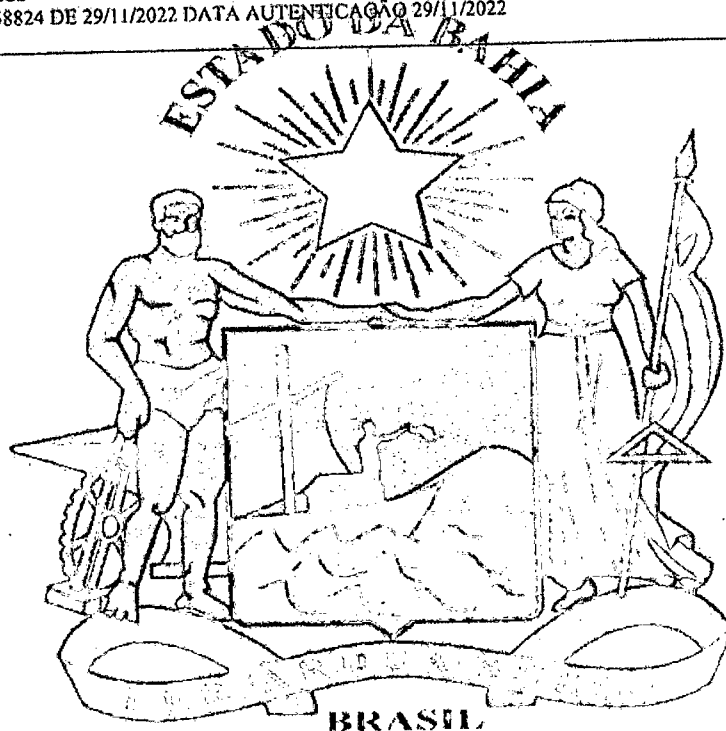

Tiana Regila M. G. de Araújo

TIANA REGILA M G DE ARAÚJO

Secretária-Geral

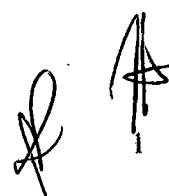

Junta Comercial do Estado da Bahia

Certifico o Registro sob o nº 98258824 em 29/11/2022

Protocolo 224466305 de 24/11/2022

Nome da empresa H2 ALMEIDA ENGENHARIA LTDA NIRE 29204555706

Este documento pode ser verificado em <http://regin.juceb.ba.gov.br/AUTENTICACAODOCUMENTOS/AUTENTICACAO.aspx>

Chancela 13030741116870

Esta cópia foi autenticada digitalmente e assinada em 29/11/2022

por Tiana Regila M G de Araújo - Secretária-Geral

29/11/2022

ENQUADRAMENTO DE EMPRESA DE PEQUENO PORTE

Ilmº Sr. Presidente da JUNTA COMERCIAL DO ESTADO DA BAHIA

O Empresário, J H V DE ALMEIDA estabelecido na RUA SAO FRANCISCO DE ASSIS nº 836, A, SANTA MONICA, CEP: 44.077-720, FEIRA DE SANTANA, BA, requer a Vossa Senhoria o arquivamento do presente instrumento e declara, sob as penas da Lei, que se enquadra na condição de EMPRESA DE PEQUENO PORTE, nos termos da Lei Complementar nº 123, de 14/12/2006.

Código do Ato : 316

Descrição do Ato : EMPRESA DE PEQUENO PORTE

FEIRA DE SANTANA, 05 de Junho de 2012

Assinatura : Jose Hugo do Vale de Almeida

Nome do Empresário : JOSE HUGO DO VALE DE ALMEIDA



Para uso exclusivo da Junta Comercial:

DEFERIDO EM 15/06/12

Ma. Aparecida Cedraz
Port. n.º 025/07

Etiqueta de Registro

Junta Comercial do Estado da Bahia

CERTIFICO O REGISTRO EM 15/06/2012 I.º 87200670
Protocolo: 12/112394-4, de 15/09/2012

Empresa: 29 1 0471881 6
J. H. V. DE ALMEIDA

Helio Portela Ramos
HELIO PORTELA RAMOS
SECRETARIO-GERAL

AC 0225575



REPÚBLICA FEDERATIVA DO BRASIL
CADASTRO NACIONAL DA PESSOA JURÍDICA

NÚMERO DE INSCRIÇÃO 15.718.542/0001-71 MATRIZ	COMPROVANTE DE INSCRIÇÃO E DE SITUAÇÃO CADASTRAL	DATA DE ABERTURA 15/06/2012
NOME EMPRESARIAL H2 ALMEIDA ENGENHARIA LTDA		
TÍTULO DO ESTABELECIMENTO (NOME DE FANTASIA) H2 ALMEIDA ENGENHARIA		PORTE EPP
CÓDIGO E DESCRIÇÃO DA ATIVIDADE ECONÔMICA PRINCIPAL 41.20-4-00 - Construção de edifícios		
CÓDIGO E DESCRIÇÃO DAS ATIVIDADES ECONÔMICAS SECUNDÁRIAS 43.30-4-03 - Obras de acabamento em gesso e estuque 43.30-4-04 - Serviços de pintura de edifícios em geral 43.30-4-05 - Aplicação de revestimentos e de resinas em interiores e exteriores 43.30-4-99 - Outras obras de acabamento da construção 77.32-2-01 - Aluguel de máquinas e equipamentos para construção sem operador, exceto andaimes 81.30-3-00 - Atividades paisagísticas 16.22-6-99 - Fabricação de outros artigos de carpintaria para construção 43.21-5-00 - Instalação e manutenção elétrica 43.22-3-01 - Instalações hidráulicas, sanitárias e de gás 43.91-6-00 - Obras de fundações 43.13-4-00 - Obras de terraplenagem 43.99-1-99 - Serviços especializados para construção não especificados anteriormente 49.23-0-02 - Serviço de transporte de passageiros - locação de automóveis com motorista 95.21-5-00 - Reparação e manutenção de equipamentos eletroeletrônicos de uso pessoal e doméstico 42.22-7-01 - Construção de redes de abastecimento de água, coleta de esgoto e construções correlatas, exceto obras de irrigação		
CÓDIGO E DESCRIÇÃO DA NATUREZA JURÍDICA 206-2 - Sociedade Empresária Limitada		
LOGRADOURO R PASSARO VERMELHO	NÚMERO 333	COMPLEMENTO RESID. PQ DAS CORES QUADRAG CASA 181
CEP 44.082-400	BAIRRO/DISTRITO LAGOA SALGADA	MUNICÍPIO FEIRA DE SANTANA
		UF BA
ENDEREÇO ELETRÔNICO THIAGO-T@HOTMAIL.COM		TELEFONE (75) 3225-0745
ENTE FEDERATIVO RESPONSÁVEL (EFR) *****		
SITUAÇÃO CADASTRAL ATIVA	DATA DA SITUAÇÃO CADASTRAL 15/06/2012	
MOTIVO DE SITUAÇÃO CADASTRAL		
SITUAÇÃO ESPECIAL *****		DATA DA SITUAÇÃO ESPECIAL *****

Aprovado pela Instrução Normativa RFB nº 1.863, de 27 de dezembro de 2018.

Emitido no dia **16/03/2023** às **15:34:18** (data e hora de Brasília).

Página: 1/1



MINISTÉRIO DA FAZENDA
Secretaria da Receita Federal do Brasil
Procuradoria-Geral da Fazenda Nacional

CERTIDÃO NEGATIVA DE DÉBITOS RELATIVOS AOS TRIBUTOS FEDERAIS E À DÍVIDA ATIVA DA UNIÃO

Nome: H2 ALMEIDA ENGENHARIA LTDA
CNPJ: 15.718.542/0001-71

Ressalvado o direito de a Fazenda Nacional cobrar e inscrever quaisquer dívidas de responsabilidade do sujeito passivo acima identificado que vierem a ser apuradas, é certificado que não constam pendências em seu nome, relativas a créditos tributários administrados pela Secretaria da Receita Federal do Brasil (RFB) e a inscrições em Dívida Ativa da União (DAU) junto à Procuradoria-Geral da Fazenda Nacional (PGFN).

Esta certidão é válida para o estabelecimento matriz e suas filiais e, no caso de ente federativo, para todos os órgãos e fundos públicos da administração direta a ele vinculados. Refere-se à situação do sujeito passivo no âmbito da RFB e da PGFN e abrange inclusive as contribuições sociais previstas nas alíneas 'a' a 'd' do parágrafo único do art. 11 da Lei nº 8.212, de 24 de julho de 1991.

A aceitação desta certidão está condicionada à verificação de sua autenticidade na Internet, nos endereços <<http://rfb.gov.br>> ou <<http://www.pgfn.gov.br>>.

Certidão emitida gratuitamente com base na Portaria Conjunta RFB/PGFN nº 1.751, de 2/10/2014.

Emitida às 08:51:19 do dia 22/03/2023 <hora e data de Brasília>.

Válida até 18/09/2023.

Código de controle da certidão: **5FBC.6588.5B07.EF60**

Qualquer rasura ou emenda invalidará este documento.

A
ff



Certidão Negativa de Débitos Tributários

(Emitida para os efeitos dos arts. 113 e 114 da Lei 3.956 de 11 de dezembro de 1981 - Código Tributário do Estado da Bahia)

Certidão Nº: 20234319963

RAZÃO SOCIAL	
H2 ALMEIDA ENGENHARIA LTDA	
INSCRIÇÃO ESTADUAL	CNPJ
129.624.132 - BAIXADO	15.718.542/0001-71

Fica certificado que não constam, até a presente data, pendências de responsabilidade da pessoa física ou jurídica acima identificada, relativas aos tributos administrados por esta Secretaria.

Esta certidão engloba todos os seus estabelecimentos quanto à inexistência de débitos, inclusive os inscritos na Dívida Ativa, de competência da Procuradoria Geral do Estado, ressalvado o direito da Fazenda Pública do Estado da Bahia cobrar quaisquer débitos que vierem a ser apurados posteriormente.

Emitida em 27/07/2023, conforme Portaria nº 918/99, sendo válida por 60 dias, contados a partir da data de sua emissão.

**AUTENTICIDADE DESTES DOCUMENTOS PODE SER COMPROVADA NAS INSPETORIAS FAZENDÁRIA
OU VIA INTERNET, NO ENDEREÇO <http://www.sefaz.ba.gov.br>**

Válida com a apresentação conjunta do cartão original de inscrição no CPF ou no CNPJ da
Secretaria da Receita Federal do Ministério da Fazenda.



PREFEITURA MUNICIPAL DE
FEIRA DE SANTANA

Secretaria Municipal da Fazenda
Departamento de Administração Tributária

CERTIDÃO NEGATIVA DE TRIBUTOS MUNICIPAIS

Emitida nos termos dos arts. 215, 216, 217, 218 e 219, da Lei Complementar nº 003, de 22 de Dezembro 2000 – Código Tributário do Município de Feira de Santana.

CÓDIGO: N / 2023 / 161403

CONTRIBUINTE:	H2 ALMEIDA ENGENHARIA LTDA
ENDEREÇO:	RUA PASSARO VERMELHO, 333, QD G LOTE 181 - RESID PARQUE DAS CORES
CNPJ/CPF:	15.718.542/0001-71
INSCRIÇÃO MUNICIPAL:	50.727-0
INSCRIÇÃO DE LOCALIZAÇÃO:	234.841-1
ATIVIDADE ECONÔMICA PRINCIPAL:	41.20-4-00 - Construção de edifícios
DATA DA EMISSÃO DA CERTIDÃO:	27/07/2023
DATA DE VALIDADE DA CERTIDÃO:	25/09/2023

Fica ressalvado o direito de a Fazenda do Município de Feira de Santana a cobrar quaisquer dívidas de responsabilidade do contribuinte acima, relativas aos tributos deste município, administrados por esta Secretaria Municipal da Fazenda, inclusive os inscritos em Dívida Ativa.

A presente Certidão não servirá de prova contra quaisquer débitos referentes a recolhimentos que não tenham sido efetuados e que venham a ser apurados pela Secretaria Municipal da Fazenda, conforme prerrogativa legal prevista nos Incisos de I a IX, do Artigo 149, da Lei Federal nº. 5.172, de 25/10/1966 – Código Tributário Nacional.

Conforme o Art. 215, § 3º, do Código Tributário Municipal – Lei Complementar de nº. 003, 22 de dezembro 2000, as certidões fornecidas não excluem o direito de a Fazenda Municipal cobrar, em qualquer tempo, os débitos que venham a ser apurados pela autoridade administrativa.

A autenticidade deste documento pode ser comprovada através do site da Secretaria Municipal da Fazenda pelo endereço eletrônico: <http://www.sefaz.feiradesantana.ba.gov.br/certidao>.

*Esta **CERTIDÃO** abrange, apenas, o estabelecimento vinculado a(s) inscrição(ões) supracitada(s) do contribuinte e refere-se apenas aos **TRIBUTOS MUNICIPAIS**. É válida pelo prazo de **60 DIAS**, contado a partir da data da sua emissão.*

Código de verificação de autenticidade:

4c5a92d607058727bd6d071721f044b3

Certidão emitida gratuitamente.

Atenção: qualquer rasura ou emenda invalidará este documento.

Voltar

Imprimir



Certificado de Regularidade do FGTS - CRF

Inscrição: 15.718.542/0001-71
Razão Social: J H V DE ALMEIDA
Endereço: R SAO FRANCISCO DE ASSIS / SANTA MONICA / FEIRA DE SANTANA / BA / 44077-720

A Caixa Econômica Federal, no uso da atribuição que lhe confere o Art. 7, da Lei 8.036, de 11 de maio de 1990, certifica que, nesta data, a empresa acima identificada encontra-se em situação regular perante o Fundo de Garantia do Tempo de Serviço - FGTS.

O presente Certificado não servirá de prova contra cobrança de quaisquer débitos referentes a contribuições e/ou encargos devidos, decorrentes das obrigações com o FGTS.

Validade: 29/07/2023 a 27/08/2023

Certificação Número: 2023072901481442108682

Informação obtida em 09/08/2023 13:27:08

A utilização deste Certificado para os fins previstos em Lei esta condicionada a verificação de autenticidade no site da Caixa:
www.caixa.gov.br



PODER JUDICIÁRIO
JUSTIÇA DO TRABALHO

CERTIDÃO NEGATIVA DE DÉBITOS TRABALHISTAS

Nome: H2 ALMEIDA ENGENHARIA LTDA (MATRIZ E FILIAIS)
CNPJ: 15.718.542/0001-71
Certidão nº: 10060035/2023
Expedição: 09/03/2023, às 14:33:19
Validade: 05/09/2023 - 180 (cento e oitenta) dias, contados da data de sua expedição.

Certifica-se que **H2 ALMEIDA ENGENHARIA LTDA (MATRIZ E FILIAIS)**, inscrito(a) no CNPJ sob o nº **15.718.542/0001-71**, **NÃO CONSTA** como inadimplente no Banco Nacional de Devedores Trabalhistas. Certidão emitida com base nos arts. 642-A e 883-A da Consolidação das Leis do Trabalho, acrescentados pelas Leis ns.º 12.440/2011 e 13.467/2017, e no Ato 01/2022 da CGJT, de 21 de janeiro de 2022. Os dados constantes desta Certidão são de responsabilidade dos Tribunais do Trabalho.

No caso de pessoa jurídica, a Certidão atesta a empresa em relação a todos os seus estabelecimentos, agências ou filiais.

A aceitação desta certidão condiciona-se à verificação de sua autenticidade no portal do Tribunal Superior do Trabalho na Internet (<http://www.tst.jus.br>).

Certidão emitida gratuitamente.

INFORMAÇÃO IMPORTANTE

Do Banco Nacional de Devedores Trabalhistas constam os dados necessários à identificação das pessoas naturais e jurídicas inadimplentes perante a Justiça do Trabalho quanto às obrigações estabelecidas em sentença condenatória transitada em julgado ou em acordos judiciais trabalhistas, inclusive no concernente aos recolhimentos previdenciários, a honorários, a custas, a emolumentos ou a recolhimentos determinados em lei; ou decorrentes de execução de acordos firmados perante o Ministério Público do Trabalho, Comissão de Conciliação Prévia ou demais títulos que, por disposição legal, contiver força executiva.



PODER JUDICIÁRIO
Tribunal de Justiça do Estado da Bahia



CERTIDÃO ESTADUAL
CONCORDATA, FALÊNCIA, RECUPERAÇÃO JUDICIAL E EXTRAJUDICIAL - 1º GRAU

CERTIDÃO Nº: 00217854E

A autenticidade desta certidão poderá ser confirmada pela internet no site do Tribunal de Justiça (<https://portalcertidoes.tjba.jus.br/#/primeirograu>).

CERTIFICO que, pesquisando os registros de distribuição de feitos cíveis do Estado da Bahia, anteriores à data de 27/07/2023, verifiquei **NADA CONSTAR** em nome da parte abaixo indicada:

Razão Social: H2 ALMEIDA ENGENHARIA LTDA

CNPJ: 15.718.542/0001-71

**Endereço: RUA PASSARO VERMELHO Nº333 RESIDENCIAL PARQ DAS CORES QD G
CASA 181**

Esta certidão abrange as ações das Varas de Família, incluindo as que versam sobre Tutela e Curatela, Varas de Registro Público, Varas de Acidentes de Trabalho, Varas da Fazenda Pública Municipal e Estadual.

Em caso de inconformidade entrar com contato com o SEDEC através do e-mail sedec@tjba.jus.br.

Não existe conexão com qualquer outra base de dados de instituição pública ou com a Receita Federal que verifique a identidade da RAZÃO SOCIAL com o CNPJ. Os dados informados são de responsabilidade do solicitante, devendo a titularidade ser conferida pelo interessado e/ou destinatário.

Certidão emitida de acordo com a lei nº 11.971, de 06/07/2009 e com o §1º do art. 8º da resolução 121/2010 do CNJ, que impede emissão de certidão positiva quando constar a distribuição de termo circunstanciado, inquérito ou processo em tramitação sem sentença condenatória transitada em julgado. A pessoa prejudicada pela disponibilização de informação na rede mundial de computadores poderá solicitar a retificação ao órgão jurisdicional responsável.

Certifico, finalmente, que esta certidão é sem custas.

Esta certidão tem validade de 30 dias a partir da data de sua emissão. Após esta data será necessário a emissão de uma nova certidão.

[Handwritten signature]



PODER JUDICIÁRIO
Tribunal de Justiça do Estado da Bahia



Salvador, quinta-feira, 27 de julho de 2023

A



PODER JUDICIÁRIO
Tribunal de Justiça do Estado da Bahia



CERTIDÃO ESTADUAL
INSOLVÊNCIA, RECUPERAÇÃO JUDICIAL E EXTRAJUDICIAL - 1º GRAU

CERTIDÃO Nº: 00217858E

A autenticidade desta certidão poderá ser confirmada pela internet no site do Tribunal de Justiça (<https://portalcertidoes.tjba.jus.br/#/primeirograu>).

CERTIFICO que, pesquisando os registros de distribuição de feitos cíveis do Estado da Bahia, anteriores à data de 27/07/2023, verifiquei **NADA CONSTAR** em nome da parte abaixo indicada:

Razão Social: H2 ALMEIDA ENGENHARIA LTDA
CNPJ: 15.718.542/0001-71
Endereço: RUA PASSARO VERMELHO Nº333 RESIDENCIAL PARQ DAS CORES QD G CASA 181

Em caso de inconformidade entrar em contato com o SEDEC através do e-mail sedec@tjba.jus.br.

Não existe conexão com qualquer outra base de dados de instituição pública ou com a Receita Federal que verifique a identidade da RAZÃO SOCIAL com o CNPJ. Os dados informados são de responsabilidade do solicitante, devendo a titularidade ser conferida pelo interessado e/ou destinatário.

Certidão emitida de acordo com a lei nº 11.971, de 06/07/2009 e com o §1º do art. 8º da resolução 121/2010 do CNJ, que impede emissão de certidão positiva quando constar a distribuição de termo circunstanciado, inquérito ou processo em tramitação sem sentença condenatória transitada em julgado. A pessoa prejudicada pela disponibilização de informação na rede mundial de computadores poderá solicitar a retificação ao órgão jurisdicional responsável.

Certifico, finalmente, que esta certidão é sem custas.

Esta certidão tem validade de 30 dias a partir da data de sua emissão. Após esta data será necessário a emissão de uma nova certidão.

Salvador, quinta-feira, 27 de julho de 2023

H2 ALMEIDA ENGENHARIA LTDA



CNPJ: 15.718.542/0001-71

LIVRO DIÁRIO N° 03

2022

http://assinador.pscs.com.br/assinadorweb/autenticacao?chave1=VP2RYTEybl_Bc5pJyH7xdlx5pq-Q1kk&chave2=Bt-06acCpmpelH2mncFRg
ASSINADO DIGITALMENTE POR: 01111763526-THIAGO DE OLIVEIRA TELES|03330811536--Jose hugo do vale de almeida

A handwritten signature in black ink, appearing to be the initials 'A'.

A second handwritten signature in black ink, appearing to be the initials 'A'.

TERMO DE ABERTURA

Livro Diário
Número: 03

Folha: 1



Contém este livro 19 folhas numeradas do No. 1 ao 19 emitidas através de processamento eletrônico de dados, que servirá de Livro Diário da empresa abaixo descrita no período de 01/01/2022 a 31/12/2022.

Nome da Empresa: H2 ALMEIDA ENGENHARIA LTDA
Ramo.....:CONSTRUÇÃO DE EDIFÍCIOS
Endereço: RUA PASSARO VERMELHO, 333
Complemento:
Bairro: LAGOA SALGADA
CEP.....: 44.082-400
Município: FEIRA DE SANTANA - BA
Inscrição no CNPJ: 15.718.542/0001-71
Registro na junta.....: 29204555706 Data: 05/10/2018
Inscrição Municipal.....:

FEIRA DE SANTANA-BA, 01/01/2022

THIAGO DE OLIVEIRA TELES
CONTADOR
CPF 011.117.635-26
CRC – BA 029405/O-5

JOSÉ HUGO DO VALE DE ALMEIDA
SÓCIO - ADMINISTRADOR
CPF: 033.308.115-36

http://assinador.pscs.com.br/assinadorweb/autenticacao?chave1=VP2RYTEybi_Bc5pJyH7xd1Xx5pq-01kk&chave2=BT-06acCpMpeIH2nMncFRg
ASSINADO DIGITALMENTE POR: 01111763526-THIAGO DE OLIVEIRA TELES|03330811536-jose hugo do vale de almeida

A
J

Empresa: H2 ALMEIDA ENGENHARIA LTDA
C.N.P.J.: 15.718.542/0001-71
Período: 01/01/2022 - 31/12/2022
Insc. Junta Comercial: 29204555706 Data: 05/10/2018

Folha: 0002
Número livro: 0003

DIÁRIO



Data	Classificação	Descrição	Histórico	Débito	Ci
01/01/2022 à 23/11/2022			SEM MOVIMENTO		
24/11/2022	2.3.1.01.001	JOSÉ HUGO DO VALE DE ALMEIDA	INTEGRALIZAÇÃO DE CAPITAL		200.000,00
24/11/2022	1.1.1.01.001	CAIXA	INTEGRALIZAÇÃO DE CAPITAL	200.000,00	
24/11/2022	2.3.1.01.002	JOSÉ HUGO DO VALE DE ALMEIDA	TRANSF. DE COTAS		150.000,00
24/11/2022	2.3.1.01.003	HENRIQUE PEREIRA DE ALMEIDA	TRANSF. DE COTAS	150.00,00	
25/11/2022 À 31/12/2022			SEM MOVIMENTO		

THIAGO DE OLIVEIRA TELES
CONTADOR
CPF 011.117.635-26
CRC - BA 029405/O-5

JOSÉ HUGO DO VALE DE ALMEIDA
SÓCIO - ADMINISTRADOR
CPF: 033.308.115-36

http://assinador.pscs.com.br/assinadorweb/autenticacao?chave1=VP2RYTEYb1_Bc5pJyH7xd1Xx5pq-01KK&chave2=BT-06acCpMpeIH2nWncFRg
ASSINADO DIGITALMENTE POR: 01111763526-THIAGO DE OLIVEIRA TELES|03330811536-jose hugo do vale de almeida



BALANCETE

Código	Descrição da conta	Saldo Anterior	Débito	Crédito	Saldo Atual
1	ATIVO	566.525,38D	0,00	0,00	566.525,38D
2	ATIVO CIRCULANTE	566.525,38D	0,00	0,00	566.525,38D
3	DISPONÍVEL	566.525,38D	0,00	0,00	566.525,38D
4	CAIXA	566.525,38D	0,00	0,00	566.525,38D
5	CAIXA GERAL	566.525,38D			566.525,38D
7	BANCOS CONTA MOVIMENTO				
12	CLIENTES				
13	DUPLICATAS A RECEBER				
18	OUTROS CRÉDITOS				
24	ADIANTAMENTO A EMPREGADOS				
28	TRIBUTOS A RECUPERAR/COMPENSAR				
501	ATIVO NÃO-CIRCULANTE				
111	IMOBILIZADO				
116	MÓVEIS, UTENSÍLIOS E INSTALAÇÕES COMERCIAIS				
118	MÁQUINAS E EQUIPAMENTOS				
122	COMPUTADORES E PERIFÉRICOS				
125	(-) DEPRECIAÇÕES, AMORT. E EXAUS. ACUMUL.				
149	PASSIVO	566.525,38C	0,00	0,00	566.525,38C
150	PASSIVO CIRCULANTE				
164	FORNECEDORES				
165	FORNECEDORES				
382	EMPRÉSTIMOS E FINANCIAMENTOS				
151	EMPRÉSTIMOS				
169	OBRIGAÇÕES TRIBUTÁRIAS				
170	IMPOSTOS E CONTRIBUIÇÕES A RECOLHER				
185	OBRIGAÇÕES TRABALHISTA E PREVIDENCIÁRIA				
186	OBRIGAÇÕES COM O PESSOAL				
190	OBRIGAÇÕES SOCIAIS				
193	PROVISÕES				
503	PASSIVO NÃO-CIRCULANTE				
217	PASSIVO EXIGÍVEL A LONGO PRAZO				
218	EMPRÉSTIMOS E FINANCIAMENTOS				
226	OUTROS DÉBITOS COM SÓCIOS, ADM, PESSOAS				
242	PATRIMÔNIO LÍQUIDO	566.525,38C	0,00	0,00	566.525,38C
243	CAPITAL SOCIAL				
		500.000,00	0,00	0,00	500.000,00
244	CAPITAL SUBSCRITO				
		500.000,00	0,00	0,00	500.000,00
	JOSÉ HUGO DO VALE DE ALMEIDA	500.000,00	0,00	0,00	500.000,00
264	LUCROS OU PREJUÍZOS ACUMULADOS	66.525,38C	0,00	0,00	66.525,38C
265	LUCROS OU PREJUÍZOS ACUMULADOS	66.525,38C	0,00	0,00	66.525,38C
267	LUCRO ACUMULADOS	66.525,38C	0,00	0,00	66.525,38C
269	CONTAS DE RESULTADOS - CUSTOS E DESPESAS				
295	DESPESAS OPERACIONAIS				
329	DESPESAS ADMINISTRATIVAS				
330	DESPESAS COM PESSOAL				
345	IMPOSTOS, TAXAS E CONTRIBUIÇÕES				
353	DESPESAS GERAIS				
367	DESPESAS FINANCEIRAS				
402	CONTAS DE RESULTADO - RECEITAS				
403	RECEITAS OPERACIONAIS				
404	RECEITA BRUTA DE VENDAS E SERVIÇOS				
410	RECEITA DE PRESTAÇÃO DE SERVIÇOS				
413	(-) DEDUÇÕES DA RECEITA BRUTA				
424	(-) IMPOSTOS SOBRE VENDAS E SERVIÇOS				
430	RECEITAS FINANCEIRAS				
431	JUROS E DESCONTOS				
442	OUTRAS RECEITAS OPERACIONAIS				
443	RECEITAS DIVERSAS				
460	CONTAS DE APURAÇÃO				
461	CUSTOS DOS PRODUTOS E SERVIÇOS VENDIDOS				
471	APURAÇÃO DO RESULTADO DO EXERCÍCIO				
472	APURAÇÃO DO RESULTADO DO EXERCÍCIO				

http://assinador.pscs.com.br/assinadorweb/autenticacao?chave1=VP2RYTEyb1Bc5pJyH7xdlXx5pq-Q1kKchave2=BT-06aCpMpeIH2nncfRg
 ASSINADO DIGITALMENTE POR: 01111763526-TELÍAGO DE OLIVEIRA TELES|03330811535-José Hugo do Vale de Almeida

Empresa: H2 ALMEIDA ENGENHARIA LTDA
C.N.P.J.: 15.718.542/0001-71
Período: 01/01/2022 - 31/12/2022
Insc. Junta Comercial: 29204555706 Data: 05/10/2018

Folha: 0004
Número livro: 0003



THIAGO DE OLIVEIRA TELES
CONTADOR
CPF 011.117.635-26
CRC - BA 029405/O-5

JOSÉ HUGO DO VALE DE ALMEIDA
SÓCIO - ADMINISTRADOR
CPF: 033.308.115-36

http://assinador.pscs.com.br/assinadorweb/autenticacao?chave1=VP2RYTEYb1_Bc5pJyH7xdlXx5pq-Q1kK&chave2=BT-06&CCpmpeIH2mncfRg
ASSINADO DIGITALMENTE POR: 01111763526-THIAGO DE OLIVEIRA TELES|03330811536-Jose hugo do vale de almeida

Empresa: H2 ALMEIDA ENGENHARIA LTDA

C.N.P.J.: 15.718.542/0001-71

Período: 01/01/2022 - 31/12/2022

Insc. Junta Comercial: 29204555706 Data: 05/10/2018

Endereço: RUA PASSARO VERMELHO, 333, LAGOA SALGADA, FEIRA DE SANTANA/BA, CEP 44082-400

Balanco encerrado em: 31/12/2022

Folha: 0005

Número livro: 0003



BALANÇO PATRIMONIAL

Descrição	Saldo Atual
ATIVO	566.525,38D
ATIVO CIRCULANTE	566.525,38D
DISPONÍVEL	566.525,38D
CAIXA	566.525,38D
CAIXA GERAL	566.525,38D
PASSIVO	566.525,38D
PATRIMÔNIO LÍQUIDO	566.525,38C
CAPITAL SOCIAL	500.000,00C
CAPITAL SUBSCRITO	500.000,00C
JOSÉ HUGO DO VALE DE ALMEIDA	500.000,00C
LUCROS OU PREJUÍZOS ACUMULADOS	66.525,38C
LUCROS OU PREJUÍZOS ACUMULADOS	66.525,38C
LUCRO ACUMULADOS	66.525,38C

THIAGO DE OLIVEIRA TELES
CONTADOR
CPF 011.117.635-26
CRC - BA 029405/O-5

JOSÉ HUGO DO VALE DE ALMEIDA
SÓCIO - ADMINISTRADOR
CPF: 033.308.115-36

http://assinador.pccs.com.br/assinadorweb/autenticacao?chave1=VP2RYTEybl Bc5pJyH7xd1Xx5pq-01kk&chave2=BT-06aCCpmeIH2mncfRg
ASSINADO DIGITALMENTE POR: 01111763526-THIAGO DE OLIVEIRA TELES|03330811536-jose hugo do vale de almeida

DEMONSTRAÇÃO DO RESULTADO DO EXERCÍCIO EM 31/12/2022



Descrição	Saldo	Total
RECEITA BRUTA		0,00
DEDUÇÕES	0,00	
RECEITA LÍQUIDA		0,00
LUCRO BRUTO		0,00
DESPESAS OPERACIONAIS		0,00
DESPESAS ADMINISTRATIVAS		0,00
DESPESAS FINANCEIRAS		0,00
RECEITAS FINANCEIRAS		0,00
OUTRAS RECEITAS OPERACIONAIS		0,00
RESULTADO OPERACIONAL		0,00

THIAGO DE OLIVEIRA TELES
CONTADOR
CPF 011.117.635-26
CRC - BA 029405/O-5

JOSÉ HUGO DO VALE DE ALMEIDA
SÓCIO - ADMINISTRADOR
CPF: 033.308.115-36

http://assinador.pscs.com.br/assinadorweb/autenticacao?chave1=VP2RYTEybl_Bc5pJyH7xdlXx5pq-Q1Kk&chave2=BT-06acCpMpeIH2nWncFRg
ASSINADO DIGITALMENTE POR: 01111763526-THIAGO DE OLIVEIRA TELES|03330811536-Jose hugo do vale de almeida



PLANO DE CONTAS

Código T	Classificação	Nome	
1 S	1	ATIVO	1
2 S	1.1	ATIVO CIRCULANTE	2
3 S	1.1.1	DISPONÍVEL	3
4 S	1.1.1.01	CAIXA	4
5	1.1.1.01.001	CAIXA GERAL	5
7 S	1.1.1.02	BANCOS CONTA MOVIMENTO	4
10 S	1.1.1.03	APLICAÇÕES FINANCEIRAS LIQUIDEZ IMEDIATA	4
12 S	1.1.2	CLIENTES	3
13 S	1.1.2.01	DUPLICATAS A RECEBER	4
16 S	1.1.2.02	(-) DUPLICATAS DESCONTADAS	4
17 S	1.1.2.03	CRÉDITOS VENCIDOS E NÃO LIQUIDADOS	4
18 S	1.1.3	OUTROS CRÉDITOS	3
19 S	1.1.3.01	BANCOS CONTA VINCULADA	4
20 S	1.1.3.02	TÍTULOS A RECEBER	4
21 S	1.1.3.03	CHEQUES EM COBRANÇA	4
22 S	1.1.3.04	DIVIDENDOS A RECEBER	4
23 S	1.1.3.05	ADIANTAMENTOS A FORNECEDORES	4
24 S	1.1.3.06	ADIANTAMENTO A EMPREGADOS	4
27 S	1.1.3.07	EMPRÉSTIMOS COMPULSÓRIOS	4
28 S	1.1.3.08	TRIBUTOS A RECUPERAR/COMPENSAR	4
44 S	1.1.3.09	JUROS SOBRE O CAPITAL PRÓPRIO	4
46 S	1.1.4	APLICAÇÕES FINANCEIRAS	3
47 S	1.1.4.01	APLICAÇÕES FINANCEIRAS REND. PREFIXADOS	4
49 S	1.1.4.03	AÇÕES	4
50 S	1.1.4.04	DEBÊNTURES	4
53 S	1.1.5	ESTOQUE	3
54 S	1.1.5.01	MERCADORIAS, PRODUTOS E INSUMOS	4
61 S	1.1.5.02	ALMOXARIFADO	4
64 S	1.1.5.03	(-) PROVISÃO PARA AJUSTES DO ESTOQUE	4
65 S	1.1.6	DESPESAS PAGAS ANTECIPADAMENTE	3
66 S	1.1.6.01	DESPESAS DE MESES SEGUINTE	4
501 S	1.2	ATIVO NÃO-CIRCULANTE	2
69 S	1.2.1	ATIVO REALIZÁVEL A LONGO PRAZO	3
70 S	1.2.1.01	CLIENTES	4
71 S	1.2.1.01.001	DUPLICATAS A RECEBER	5
74 S	1.2.1.01.002	(-) DUPLICATAS DESCONTADAS	5
75 S	1.2.1.01.003	(-) CRÉDITOS VENCIDOS E NÃO LIQUIDADOS	5
76 S	1.2.1.02	OUTROS CRÉDITOS	4
77 S	1.2.1.02.001	TÍTULOS A RECEBER	5
78 S	1.2.1.02.002	BANCOS CONTA VINCULADA	5
79 S	1.2.1.02.003	CONTROLADORA, CONTROLADAS E COLIGADAS	5
80 S	1.2.1.02.004	SÓCIOS, ADMINISTRADORES E PESSOAS LIGADA	5
81 S	1.2.1.02.005	APLICAÇÕES FINANCEIRAS	5
82 S	1.2.1.02.006	DEPÓSITOS JUDICIAIS	5
83 S	1.2.1.02.007	EMPRÉSTIMOS COMPULSÓRIOS	5
84 S	1.2.1.02.008	TRIBUTOS A RECUPERAR	5

http://assinador.pscs.com.br/assinadorweb/autenticacao?chave1=VP2RYTEyb1_Bc5pJyH7xd1Xx5pq-Q1kk&chave2=Bf-06acCpMpeIH2nWncfRg
 ASSINADO DIGITALMENTE POR: 01111763526-THIAGO DE OLIVEIRA TELESI03330811536--jose hugo do vale de almeida

A
R

PLANO DE CONTAS

Código T	Classificação	Nome
85 S	1.2.1.02.009	DÉSPESAS PAGAS ANTECIPADAS
86 S	1.2.1.02.010	DEPÓSITOS POR INCENTIVOS FISCAIS
88 S	1.2.2	INVESTIMENTOS
89 S	1.2.2.01	CONTROLADAS E COLIGADAS - EQUIV. PATRIM.
95 S	1.2.2.02	CONTROLADAS E COLIGADAS CUSTO CORRIGIDO
96 S	1.2.2.03	OUTRAS PARTICIPAÇÕES SOCIETÁRIAS
97 S	1.2.2.04	PARTICIPAÇÕES POR INCENTIVOS FISCAIS
100 S	1.2.2.05	IMÓVEIS NÃO DESTINADOS AO USO
101 S	1.2.2.06	OUTROS INVESTIMENTOS PERMANENTES
104 S	1.2.2.07	(-) PROVISÃO PARA PERDAS PERMANENTE
111 S	1.2.3	IMOBILIZADO
112 S	1.2.3.01	IMÓVEIS
116 S	1.2.3.02	MÓVEIS, UTENSÍLIOS E INSTALAÇÕES COMERCIAIS
118 S	1.2.3.03	MÁQUINAS E EQUIPAMENTOS
120 S	1.2.3.04	VEÍCULOS
122 S	1.2.3.05	COMPUTADORES E PERIFÉRICOS
124 S	1.2.3.06	IMOBILIZADO EM ANDAMENTO
125 S	1.2.3.07	(-) DEPRECIações, AMORT. E EXAUS. ACUMUL
502 S	1.2.4	INTANGÍVEL
123 S	1.2.4.01	MARCAS, DIREITOS E PATENTES
149 S	2	PASSIVO
150 S	2.1	PASSIVO CIRCULANTE
164 S	2.1.1	FORNECEDORES
165 S	2.1.1.01	FORNECEDORES
168 S	2.1.1.02	FORNECEDORES ESTRANGEIROS
160 S	2.1.2	DEBÊNTURES
161 S	2.1.2.01	DEBÊNTURES CONVERSÍVEIS EM AÇÕES
162 S	2.1.2.02	DEBÊNTURES NÃO CONVERSÍVEIS
163 S	2.1.2.03	(-) DESÁGIO A APROPRIAR
382 S	2.1.3	EMPRÉSTIMOS E FINANCIAMENTOS
151 S	2.1.3.01	EMPRÉSTIMOS
153 S	2.1.3.02	EMPRÉSTIMO ESTRANGEIRO
154 S	2.1.3.03	FINANCIAMENTOS
156 S	2.1.3.04	FINANCIAMENTOS ESTRANGEIROS
157 S	2.1.3.05	TÍTULOS A PAGAR
158 S	2.1.3.06	ADIANTAMENTOS SOBRE CONTRATOS DE CÂMBIO
159 S	2.1.3.07	CONTROLADORA, CONTROLADAS E COLIGADAS
169 S	2.1.4	OBRIGAÇÕES TRIBUTÁRIAS
170 S	2.1.4.01	IMPOSTOS E CONTRIBUIÇÕES A RECOLHER
185 S	2.1.5	OBRIGAÇÕES TRABALHISTA E PREVIDENCIÁRIA
186 S	2.1.5.01	OBRIGAÇÕES COM O PESSOAL
190 S	2.1.5.02	OBRIGAÇÕES SOCIAIS



http://assinador.pscs.com.br/assinadorweb/autenticacao?chave1=VP2RYTEybi_Bc5pJyH7xd1Xx5pq-Q1kK&chave2=BT-06aCcPwpeIH2nWncFRg
 ASSINADO DIGITALMENTE POR: 01111763526-THIAGO DE OLIVEIRA TEL: 03330811536-jose hugo do vale de almeida

A

PLANO DE CONTAS



Código T	Classificação	Nome	
193 S	2.1.5.03	PROVISÕES	4
200 S	2.1.6	OUTRAS OBRIGAÇÕES	3
201 S	2.1.6.01	ADIANTAMENTOS A CLIENTES	4
202 S	2.1.6.02	CONTAS A PAGAR	4
203 S	2.1.6.03	ENERGIA ELÉTRICA, ÁGUA E TELEFONE A PAGA	4
204 S	2.1.6.04	CONTAS CORRENTES	4
564 S	2.1.6.04.1	RECEBIMENTO DE COBRANÇAS	5
205 S	2.1.6.05	SEGUROS	4
206 S	2.1.6.06	OUTRAS OBRIGAÇÕES	4
207 S	2.1.7	DIVIDENDOS, PART. E JURO SOBRE O CAPITAL	3
208 S	2.1.7.01	DIVIDENDOS	4
211 S	2.1.7.02	PARTICIPAÇÕES	4
215 S	2.1.7.03	JUROS SOBRE CAPITAL PRÓPRIO	4
503 S	2.2	PASSIVO NÃO-CIRCULANTE	2
217 S	2.2.1	PASSIVO EXIGÍVEL A LONGO PRAZO	3
218 S	2.2.1.01	EMPRÉSTIMOS E FINANCIAMENTOS	4
219 S	2.2.1.01.001	EMPRÉSTIMOS	5
220 S	2.2.1.01.002	EMPRÉSTIMOS ESTRANGEIROS	5
221 S	2.2.1.01.003	FINANCIAMENTOS	5
223 S	2.2.1.01.004	FINANCIAMENTOS ESTRANGEIROS	5
225 S	2.2.1.01.005	CONTROLADORA, CONTROLADAS E COLIGADAS	5
226 S	2.2.1.01.006	OUTROS DÉBITOS COM SÓCIOS, ADM, PESSOAS	5
224 S	2.2.1.01.007	TÍTULOS A PAGAR	5
227 S	2.2.1.02	FORNECEDORES	4
228 S	2.2.1.02.001	FORNECEDORES	5
231 S	2.2.1.02.002	FORNECEDORES ESTRANGEIROS	5
232 S	2.2.1.03	OBRIGAÇÕES TRIBUTÁRIAS	4
233 S	2.2.1.03.001	IMPOSTOS E CONTRIBUIÇÕES A RECOLHER	5
236 S	2.2.1.04	OUTRAS OBRIGAÇÕES	4
237 S	2.2.1.04.001	CONTAS A PAGAR	5
242 S	2.3	PATRIMÔNIO LÍQUIDO	2
243 S	2.3.1	CAPITAL SOCIAL	3
244 S	2.3.1.01	CAPITAL SUBSCRITO	4
245	2.3.1.01.001	CAPITAL SOCIAL	5
513	2.3.1.01.002	JOSÉ HUGO DO VALE DE ALMEIDA	5
514	2.3.1.01.003	HENRIQUE PEREIRA DE ALMEIDA	5
246 S	2.3.1.02	(-) CAPITAL A INTEGRALIZAR	4
247	2.3.1.02.001	CAPITAL A INTEGRALIZAR	5
249 S	2.3.2	RESERVAS DE CAPITAL	3
251	2.3.2.01	ÁGIO NA EMISSÃO DE AÇÕES	4
252	2.3.2.02	DOAÇÕES E SUBVENÇÕES PARA INVESTIMENTOS	4
253	2.3.2.03	(-) AÇÕES/QUOTAS EM TESOURARIA	4
250	2.3.2.04	CORREÇÃO MONETÁRIA DO CAP. INTEGRALIZADO	4
254 S	2.3.3	RESERVA DE REAVALIAÇÃO	3
256	2.3.3.01	REAVALIAÇÃO DE ATIVOS COLIGADAS	4
255	2.3.3.02	REAVALIAÇÃO DE ATIVOS PRÓPRIOS	4
257 S	2.3.4	RESERVAS DE LUCROS	3
259	2.3.4.01	RESERVA ESTATUTÁRIA	4
260	2.3.4.02	RESERVA PARA CONTINGÊNCIAS	4

http://assinador.pscs.com.br/assinadorweb/autenticacao?chave1=VP2RYTEybl_Ec5pJyH7xd1Xx5pq-01Kk&chave2=Bf-06aCpMpeIH2nMncFRg
 ASSINADO DIGITALMENTE POR: 01111763526-THIAGO DE OLIVEIRA TELES | 03330811536-Jose hugo do vale de almeida

A

PLANO DE CONTAS



261	2.3.4.03	RESERVA DE LUCROS A REALIZAR	4
262	2.3.4.04	RESERVA ESPECIAL	4
263	2.3.4.05	(-) AÇÕES/QUOTAS EM TESOURARIA	4
258	2.3.4.06	RESERVA LEGAL	4
515	2.3.4.07	RESERVA DE LUCROS	4
264 S	2.3.5	LUCROS OU PREJUÍZOS ACUMULADOS	3
265 S	2.3.5.01	LUCROS OU PREJUÍZOS ACUMULADOS	4
266	2.3.5.01.001	LUCROS ACUMULADOS	5
267	2.3.5.01.002	(-) PREJUÍZOS ACUMULADOS	5
268	2.3.5.01.003	RESULTADO DO EXERCÍCIO EM CURSO	5
565	2.3.5.01.004	AJUSTES DE EXERCÍCIOS ANTERIORES	5
269 S	3	CONTAS DE RESULTADOS - CUSTOS E DESPESAS	1
500 S	3.1	CUSTOS	2
270 S	3.1.1	CUSTOS DOS SERVIÇOS PRESTADOS	3
271 S	3.1.1.01	COMPRAS DO EXERCÍCIO	4
272	3.1.1.01.001	COMPRAS DO EXERCÍCIO	5
273 S	3.1.1.02	MÃO-DE-OBRA DIRETA	4
274	3.1.1.02.001	SALÁRIOS E ORDENADOS	4
275	3.1.1.02.002	PRÓ-LABORE	5
276	3.1.1.02.003	PRÊMIOS DE GRATIFICAÇÕES	5
277	3.1.1.02.004	13º SALÁRIO	5
278	3.1.1.02.005	FÉRIAS	5
279	3.1.1.02.006	INSS	5
280	3.1.1.02.007	FGTS	5
281	3.1.1.02.008	INDENIZAÇÕES E AVISO PRÉVIO	5
282	3.1.1.02.009	ASSISTÊNCIA MÉDICA E SOCIAL	5
497	3.1.1.02.010	PIS S/ FOLHA	5
283 S	3.1.2	CUSTOS INDIRETOS DE PRODUÇÃO	3
284 S	3.1.2.01	MÃO-DE-OBRA INDIRETA	4
285 S	3.1.2.02	MATERIAIS DE CONSUMO INDIRETO	4
287 S	3.1.2.03	MATERIAIS DE MANUTENÇÃO E REPARO	4
286 S	3.1.2.04	UTILIDADES E SERVIÇOS	4
288 S	3.1.2.05	ALUGUEIS E ARRENDAMENTOS	4
289 S	3.1.2.06	DEPRECIações, AMORTIZAÇÕES E EXAUSTÕES	4
291	3.1.2.06.001	DEPRECIÇÃO	5
290 S	3.1.2.07	COMBUSTÍVEIS E ENERGIA ELÉTRICA	4
292	3.1.2.07.001	COMBUSTÍVEL	5
293 S	3.1.3	CUSTOS DIRETOS DA PRODUÇÃO DE SERVIÇOS	3
294 S	3.1.3.01	MÃO-DE-OBRA DIRETA	4
295 S	3.2	DESPESAS OPERACIONAIS	2
296 S	3.2.1	DESPESAS COM SERVIÇOS	3
586	3.2.1.00.001	SERVIÇO DE SMS MARKETING	5
297 S	3.2.1.01	DESPESAS COM PESSOAL	4
298	3.2.1.01.001	SALÁRIOS E ORDENADOS	5
299	3.2.1.01.002	PRÓ-LABORE	5
300	3.2.1.01.003	PRÊMIOS E GRATIFICAÇÕES	5
301	3.2.1.01.004	13º SALÁRIO	5
302	3.2.1.01.005	FÉRIAS	5
303	3.2.1.01.006	INSS	5
304	3.2.1.01.007	FGTS	5
305	3.2.1.01.008	INDENIZAÇÕES E AVISO PRÉVIO	5
306	3.2.1.01.009	ASSISTÊNCIA MÉDICA E SOCIAL	5
498	3.2.1.01.010	PIS S/ FOLHA	5
307 S	3.2.1.02	COMISSÕES SOBRE VENDAS	4
308	3.2.1.02.001	COMISSÕES	5
309 S	3.2.1.03	PROPAGANDA E PUBLICIDADE	4
310	3.2.1.03.002	AMOSTRAS GRÁTIS	5
543	3.2.1.03.003	HOSPEDAGEM DE SITE	5
311 S	3.2.1.04	DESPESAS COM ENTREGA	4

http://assinador.pscs.com.br/assinadorweb/autenticacao?chave1=VP2RYTEybl_Bc5pJyH7xdlXx5pqr-Q1kK&chave2=BT-06aCpMpeIH2nMncFRg
 ASSINADO DIGITALMENTE POR: 01111763526-THIAGO DE OLIVEIRA TELES|03330811536-jose hugo do vale de almeida

[Handwritten signature]

PLANO DE CONTAS



Código T	Classificação	Nome	
312	3.2.1.04.001	FRETES E CARRETOS	
313	3.2.1.04.002	MANUTENÇÃO DE VEÍCULOS	5
314 S	3.2.1.05	DESPESAS COM VIAGENS E REPRESENTAÇÕES	4
315	3.2.1.05.001	VIAGENS TERRESTRES	5
316	3.2.1.05.002	VIAGENS AÉREAS	5
317	3.2.1.05.003	HOSPEDAGEM	5
318	3.2.1.05.004	LANCHES E REFEIÇÕES	5
319 S	3.2.1.06	DESPESAS GERAIS	4
320	3.2.1.06.001	ALUGUÉIS	5
321	3.2.1.06.002	MANUTENÇÃO E REPARO	5
322	3.2.1.06.003	TELEFONE	5
323	3.2.1.06.004	DESPESAS POSTAIS E TELEGRÁFICAS	5
324	3.2.1.06.005	DEPRECIACÕES E AMORTIZAÇÕES	5
325	3.2.1.06.006	SERVIÇOS PRESTADOS POR TERCEIROS	5
326	3.2.1.06.007	SEGUROS	5
327 S	3.2.1.07	PERDAS NO RECEBIMENTO DE CRÉDITOS	4
328	3.2.1.07.001	CRÉDITOS VENCIDOS E NÃO LIQUIDADOS	5
329 S	3.2.2	DESPESAS ADMINISTRATIVAS	4
330 S	3.2.2.01	DESPESAS COM PESSOAL	4
331	3.2.2.01.001	SALÁRIOS E ORDENADOS	5
332	3.2.2.01.002	PRÓ-LABORE	5
333	3.2.2.01.003	PRÊMIOS E GRATIFICAÇÕES	5
334	3.2.2.01.004	13º SALÁRIO	5
335	3.2.2.01.005	FÉRIAS	5
336	3.2.2.01.006	INSS	5
337	3.2.2.01.007	FGTS	5
338	3.2.2.01.008	INDENIZAÇÕES E AVISO PRÉVIO	5
339	3.2.2.01.009	ASSISTÊNCIA MÉDICA E SOCIAL	5
492	3.2.2.01.010	VALE TRANSPORTE	5
499	3.2.2.01.011	PIS S/ FOLHA	5
570	3.2.2.01.012	VESTUÁRIOS / UNIFORMES E EPI'S	5
340 S	3.2.2.02	ALUGUÉIS E ARRENDAMENTOS	4
341	3.2.2.02.001	ALUGUÉIS DE IMÓVEIS	5
342	3.2.2.02.002	ALUGUÉIS DE MÁQUINAS E EQUIPAMENTOS	5
343	3.2.2.02.003	ARRENDAMENTO DE IMÓVEIS	5
344	3.2.2.02.004	ARRENDAMENTO MERCANTIL (LEASING)	5
345 S	3.2.2.03	IMPOSTOS, TAXAS E CONTRIBUIÇÕES	4
346	3.2.2.03.001	PIS	5
347	3.2.2.03.002	COFINS	5
348	3.2.2.03.003	IPTU	5
349	3.2.2.03.004	IPVA	5
350	3.2.2.03.005	TAXAS DIVERSAS	5
351	3.2.2.03.006	CPMF	5
352	3.2.2.03.007	MULTAS DE MORA	5
529	3.2.2.03.008	CONTRIBUIÇÃO ASERC	5
580	3.2.2.03.009	TLP	5
589	3.2.2.03.010	TFF	5
605	3.2.2.03.011	TLL	5
638	3.2.2.03.011	TPI	5
353 S	3.2.2.04	DESPESAS GERAIS	4
354	3.2.2.04.001	ENERGIA ELÉTRICA	5
355	3.2.2.04.002	ÁGUA E ESGOTO	5
356	3.2.2.04.003	TELEFONE	5
357	3.2.2.04.004	DESPESAS POSTAIS E TELEGRÁFICAS	5
358	3.2.2.04.005	SEGUROS	5
359	3.2.2.04.006	MATERIAL DE ESCRITÓRIO	5
360	3.2.2.04.007	MATERIAL DE HIGIENE E LIMPEZA	5
361	3.2.2.04.008	ASSISTÊNCIA CONTÁBIL	5
362	3.2.2.04.009	SERVIÇOS PRESTADOS POR TERCEIROS	5
363	3.2.2.04.010	DEPRECIACÕES E AMORTIZAÇÕES	5
364	3.2.2.04.011	REPRODUÇÕES	5
365	3.2.2.04.012	DESPESAS LEGAIS E JUDICIAIS	5
366	3.2.2.04.013	LIVROS, JORNAIS E REVISTAS	5
493	3.2.2.04.014	MULTA DE TRÂNSITO	5
549	3.2.2.04.015	MATERIAIS DE USO E CONSUMO	5

http://assinador.pscs.com.br/assinadorweb/autenticacao?chave1=Vp2RYTEyb1 Bc5pJyH7xdlXx5pq-Q1Kk&chave2=Bt-06aCCpMpeIH2mncfRg
 ASSINADO DIGITALMENTE POR: 01111763526-FRITAGO DE OLIVEIRA TELES|03330811536-Jose hugo do vale de almeida

A

PLANO DE CONTAS



Código T	Classificação	Nome	
530	3.2.2.04.016	MANUTENÇÃO E CONSERVAÇÃO	
531	3.2.2.04.017	DESPESAS DIVERSAS	5
553	3.2.2.04.018	COPA E COZINHA	5
532	3.2.2.04.018	REFEIÇÕES	5
558	3.2.2.04.019	EQUIPAMENTOS E SUPRIMENTO DE INFORMÁTICA	5
559	3.2.2.04.020	PROVEDOR DE INTERNET/HOSPEDAGEM DE SITE	5
561	3.2.2.04.021	ASSISTÊNCIA JURÍDICA	5
569	3.2.2.04.022	DESPESAS COM VIAGENS E REPRESENTAÇÕES	5
571	3.2.2.04.023	DESPESAS COM MEDICAMENTOS	5
585	3.2.2.04.024	PUBLICIDADE E PROPAGANDA	5
613	3.2.2.04.025	BENS DE PEQUENO VALOR	5
544	3.2.2.04.026	CADASTRO E CONSULTA DE CLIENTES	5
525	3.2.2.04.027	INTERNET	5
627	3.2.2.04.028	DESPESAS COM CARTÃO DE CRÉDITO EMPRESARIAL	5
633	3.2.2.04.029	CERTIFICADO DIGITAL	5
636	3.2.2.04.030	PROGRAMAS E SOFTWARE	5
637	3.2.2.04.031	TAXI	5
639	3.2.2.04.032	CARTÃO DE CRÉDITO EMPRESARIAL	5
689	3.2.2.04.34	BBM - BOLSA BRASILEIRA DE MERCADORIAS	5
367 S	3.2.2.05	DESPESAS FINANCEIRAS	4
368	3.2.2.05.001	JUROS PASSIVOS	5
369	3.2.2.05.002	VARIAÇÕES MONETÁRIAS PASSIVAS	5
370	3.2.2.05.003	VARIAÇÕES CAMBIAIS PASSIVAS	5
371	3.2.2.05.004	DESCONTO CONCEDIDOS	5
372	3.2.2.05.005	JUROS DE MORA	5
373	3.2.2.05.006	JUROS SOBRE CAPITAL PRÓPRIO	5
374	3.2.2.05.007	JUROS E COMISSÕES BANCÁRIAS	5
375	3.2.2.05.008	JUROS SOBRE EMPRÉSTIMOS E FINANCIAMENTOS	5
541	3.2.2.05.009	DESPESA BANCARIA CEF	5
542	3.2.2.05.010	DESPESA BANCARIA BCO DO BRASIL	5
617	3.2.2.05.010	IOF	5
624	3.2.2.05.011	TARIFAS BANCARIAS	5
634	3.2.2.05.012	IR SOBRE APLICAÇÕES FINANCEIRAS	5
699	3.2.2.05.013	DESPESA BANCÁRIA BANESTE	5
376 S	3.2.2.06	OUTRAS DESPESAS OPERACIONAIS	4
377	3.2.2.06.001	PROVISÕES P/ PERDAS E A JUSTES DE ATIVOS	5
378	3.2.2.06.002	EQUIVALÊNCIA PATRIMONIAL	5
379	3.2.2.06.003	AMORTIZAÇÃO DE ÁGIO	5
380 S	3.3	DESPESAS NÃO OPERACIONAIS	2
381 S	3.3.1	RESULTADOS NÃO OPERACIONAIS	3
383 S	3.3.1.01	RESULTADOS NEGATIVOS NA ALIEN. DE INVEST	4
384	3.3.1.01.001	PERDAS NA ALIENAÇÃO EM PAR. EM COLIGADAS	5
385 S	3.3.1.02	RESULTADO NEGATIVO NA ALIENAÇÃO DO IMOB.	4
386	3.3.1.02.001	PERDAS NA ALIENAÇÃO DE IMÓVEIS	5
387	3.3.1.02.002	PERDAS NA ALIENAÇÃO DE MÓVEIS E UTENS.	5
388	3.3.1.02.003	PERDAS NA ALIENAÇÃO DE MAQ. EQUIPAMENTOS	5
389	3.3.1.02.004	PERDAS NA ALIENAÇÃO DE VEÍCULOS	5
390 S	3.3.1.03	RESULTADO NEGATIVO DE SINISTRO COM IMOB.	4
391	3.3.1.03.001	PERDAS EM SINISTROS COM IMOBILIZADO	5
392 S	3.3.1.04	OUTRAS BAIXAS DO ATIVO PERMANENTE	4
393	3.3.1.04.001	BAIXAS DE INVESTIMENTOS PERMANENTES	5
394	3.3.1.04.002	BAIXAS DE IMOBILIZADO	5
395	3.3.1.04.003	BAIXAS DE ATIVO DIFERIDO	5
396 S	3.3.1.05	PROVISÕES PARA PERDAS PERMANENTE	4

http://assinador.pscs.com.br/assinadorweb/autenticacao?chave1=VP2RYTEybl_Bc5pJyH7xdlXx5p9-Q1kK&chave2=BT-06acCpmpelH2mWncfRg
 ASSINADO DIGITALMENTE POR: 011111763526-FRITAGO DE OLIVEIRA TELES|03330811536-Jose hugo do vale de almeida

A

PLANO DE CONTAS



Código T	Classificação	Nome	
397	3.3.1.05.001	CONTROLADAS E COLIGADAS - EQUIV. PATRIM.	
398	3.3.1.05.002	CONTROLAS E COLIGADAS - CUSTO CORRIGIDO	5
399	3.3.1.05.003	OUTRAS PARTICIPAÇÕES SOCIETÁRIAS	5
400 S	3.3.1.06	PERDAS POR FALTA NO INVENTÁRIO	4
401	3.3.1.06.001	PERDAS POR FALTA NO INVENTÁRIO	5
402 S	4	CONTAS DE RESULTADO - RECEITAS	1
403 S	4.1	RECEITAS OPERACIONAIS	2
404 S	4.1.1	RECEITA BRUTA DE VENDAS E SERVIÇOS	3
405 S	4.1.1.01	RECEITA BRUTAS DE VENDAS E MERCADORIAS	4
406	4.1.1.01.001	VENDA DE PRODUTOS	5
407	4.1.1.01.002	VENDA DE PRODUTOS NO MERCADO EXTERNO	5
408	4.1.1.01.003	VENDA DE MERCADORIAS	5
409	4.1.1.01.004	VENDA DE MERCADORIAS NO MERCADO EXTERNO	5
410 S	4.1.1.02	RECEITA DE PRESTAÇÃO DE SERVIÇOS	4
411	4.1.1.02.001	SERVIÇOS PRESTADOS	5
412	4.1.1.02.002	SERVIÇOS PRESTADO MERCADO EXTERNO	5
413 S	4.1.2	(-) DEDUÇÕES DA RECEITA BRUTA	3
414 S	4.1.2.01	(-) CANCELAMENTO E DEVOLUÇÕES	4
415	4.1.2.01.001	(-) DEVOLUÇÃO DE VENDA DE PRODUTOS	5
416	4.1.2.01.002	(-) DEV. VENDA DE PRODUTOS MERCADO EXT.	5
417	4.1.2.01.003	(-) DEVOLUÇÃO DE VENDA DE MERCADORIAS	5
418	4.1.2.01.004	(-) DEV. VENDA DE MERCADORIAS MERC. EXT	5
419 S	4.1.2.02	(-) DESCONTOS INCONDICIONAIS	4
420	4.1.2.02.001	(-) DESCONTO VENDA DE PRODUTOS	5
421	4.1.2.02.002	(-) DESCONTO VENDA DE PRODUTO MERC. EXT	5
422	4.1.2.02.003	(-) DESCONTO VENDA DE MERCADORIA	5
423	4.1.2.02.004	(-) DESC. VENDA DE MERCADORIAS MERC. EXT	5
424 S	4.1.2.03	(-) IMPOSTOS SOBRE VENDAS E SERVIÇOS	4
425	4.1.2.03.001	(-) IPI	5
426	4.1.2.03.002	(-) ICMS	5
427	4.1.2.03.003	(-) ISS	5
428	4.1.2.03.004	(-) COFINS	5
429	4.1.2.03.005	(-) PIS	5
477	4.1.2.03.006	(-) CONTRIBUIÇÃO SOCIAL	5
478	4.1.2.03.007	(-) IMPOSTO DE RENDA	5
480	4.1.2.03.008	(-) SIMPLES	5
482	4.1.2.03.009	(-) SUBSTITUIÇÃO TRIBUTÁRIA	5
484	4.1.2.03.010	(-) REFIS	5
486	4.1.2.03.011	(-) FIA	5
430 S	4.1.3	RECEITAS FINANCEIRAS	3
431 S	4.1.3.01	JUROS E DESCONTOS	4
432	4.1.3.01.001	JUROS DE APLICAÇÕES	5
433	4.1.3.01.002	JUROS ATIVOS (OUTROS)	5
434	4.1.3.01.003	DESCONTOS FINANCEIROS OBTIDOS	5
435	4.1.3.01.004	JUROS SOBRE O CAPITAL PRÓPRIO	5
475	4.1.3.01.005	MULTA	5
436 S	4.1.3.02	VARIAÇÕES MONETÁRIAS	
437	4.1.3.02.001	VARIAÇÕES MONETÁRIAS ATIVAS	
438	4.1.3.02.002	VARIAÇÕES CAMBIAIS ATIVAS	
439 S	4.1.4	RECUPERAÇÃO DE DESPESAS	
440 S	4.1.4.01	RECUP. CRÉDITOS CONSIDERADOS INCOBRÁVEIS	
441 S	4.1.4.02	REVERSÃO DE PROVISÕES	

http://assinador.pscs.com.br/assinadorweb/autenticacao?chave1=VP2RYTEybl_Bc5pJyH7xd1xx5pq-01kK&chave2=BT-06aCpMpeIH2mncFRg
 ASSINADO DIGITALMENTE POR: 01111763526-THIAGO DE OLIVEIRA TELES|03330811536-jose hugo do vale de almeida

A

PLANO DE CONTAS



Código T	Classificação	Nome
442 S	4.1.5	OUTRAS RECEITAS OPERACIONAIS
443 S	4.1.5.01	RECEITAS DIVERSAS
444	4.1.5.01.001	ALUGUÉIS E ARRENDAMENTOS
445	4.1.5.01.002	VENDAS ACESSÓRIAS
446	4.1.5.01.003	RECEITA DE EQUIVALÊNCIA PATRIMONIAL
447	4.1.5.01.004	DIVIDENDOS E LUCROS RECEBIDOS
448	4.1.5.01.005	AMORTIZAÇÃO DE DESÁGIO
711	4.1.5.01.006	OUTRAS RECEITAS
449 S	4.2	RECEITAS NÃO OPERACIONAIS
587	4.2.0.01.001	AÇÕES JUDICIAIS
450 S	4.2.1	RESULTADOS NÃO OPERACIONAIS
451 S	4.2.1.01	RESULTADOS POSIT. NA ALIEN. DE INVESTIM
452	4.2.1.01.001	LUCROS NA ALIENAÇÃO DE PART. EM COLIGADA
453 S	4.2.1.02	LUCROS NA ALIENAÇÃO DE IMOBILIZADO
454	4.2.1.02.001	LUCROS NA ALIENAÇÃO DE IMÓVEIS
455	4.2.1.02.002	LUCROS NA ALIENAÇÃO DE MÓVEIS E UTENS.
456	4.2.1.02.003	LUCROS NA ALIEN. DE MÁQ. EQUIP. FERRAMEN
457	4.2.1.02.004	LUCROS NA ALIENAÇÃO DE VEÍCULOS
458 S	4.2.1.03	RESULTADO DE SINISTROS COM IMOBILIZADO
459	4.2.1.03.002	SINISTROS COM IMOBILIZADO
460 S	5	CONTAS DE APURAÇÃO
461 S	5.1	CUSTOS DOS PRODUTOS E SERVIÇOS VENDIDOS
462 S	5.1.1	CUSTOS DOS PRODUTOS VENDIDOS
463 S	5.1.1.01	CUSTOS DOS PRODUTOS VENDIDOS
464	5.1.1.01.001	CUSTOS DOS PRODUTOS VENDIDOS
465 S	5.1.2	CUSTOS DOS SERVIÇOS PRESTADOS
466 S	5.1.2.01	CUSTOS DOS SERVIÇOS PRESTADOS
467	5.1.2.01.001	CUSTOS DOS SERVIÇOS PRESTADOS
468 S	5.1.3	CUSTOS DAS MERCADORIAS VENDIDAS
469 S	5.1.3.01	CUSTOS DAS MERCADORIAS VENDIDAS
470	5.1.3.01.001	CUSTOS DAS MERCADORIAS VENDIDAS
471 S	5.1.4	APURAÇÃO DO RESULTADO DO EXERCÍCIO
472 S	5.1.4.01	APURAÇÃO DO RESULTADO DO EXERCÍCIO
473	5.1.4.01.001	RESULTADO DO EXERCÍCIO
474	5.1.4.01.002	GANHOS/PERDAS NA ALIENAÇÃO DE IMOB.

4
5
5
5
5
5
5
2
5
3
4
5
4
5
5
5
5
4
5
1
2
3
4
5
3
4
5
3
4
5
3
4
5
5

THIAGO DE OLIVEIRA TELES
 CONTADOR
 CPF 011.117.635-26
 CRC - BA 029405/O-5

JOSÉ HUGO DO VALE DE ALMEIDA
 SÓCIO - ADMINISTRADOR
 CPF: 033.308.115-36

http://assinador.pscs.com.br/assinadorweb/autenticacao?chave1=VP2RYTEyb1_Bc5pJyH7xd1Xx5pq-Q1kk&chave2=BT-06acCpmpelIH2mncFRg
 ASSINADO DIGITALMENTE POR: 01111763526-THIAGO DE OLIVEIRA TELES|03330811536-jose hugo do vale de almeida



COEFICIENTES DE ANÁLISES EM 31/12/2022

Coeficiente	Fórmula	Valor	Resultado
Índice de Liquidez Geral	AC + ARLP	566.525,38 + 0,00	0,00
	PC + PNC	0,00 + 0,00	
Índice de Liquidez Corrente	AC	566.525,38	0,00
	PC	0,00	
Índice de Liquidez Seca	AC - Estoque	566.525,38 - 0,00	0,00
	PC	0,00	
Índice de Liquidez Imediata	Disponível	566.525,38	0,00
	PC	0,00	
Índice de Solvência Geral	Ativo	566.525,38	0,00
	PC + PNC	0,00 + 0,00	

THIAGO DE OLIVEIRA TELES
CONTADOR
CPF 011.117.635-26
CRC - BA 029405/O-5

JOSÉ HUGO DO VALE DE ALMEIDA
SÓCIO - ADMINISTRADOR
CPF: 033.308.115-36

http://assinador.pscs.com.br/assinadorweb/autenticacao?chave1=VP2RYTEYb1 Bc5pJyHTxdlXx5pQ-QlKkchave2=BT-06acCPmpeIH2nMncFRg
ASSINADO DIGITALMENTE POR: 01111763526-THIAGO DE OLIVEIRA TELES|03330811536-Jose hugo do vale de almeida

A



CARTA DE RESPONSABILIDADE DA ADMINISTRAÇÃO

FEIRA DE SANTANA, 31/12/2022

A

THIAGO DE OLIVEIRA TELES
CRC n.º BA 029405/O-5
FEIRA DE SANTANA, BA

Prezados Senhores:

Declaramos para os devidos fins, como administrador e responsável legal da empresa H2 ALMEIDA ENGENHARIA LTDA, CNPJ 15.718.542/0001-71, que as informações relativas ao período base 31/12/2022, fornecidas a Vossas Senhorias para escrituração e elaboração das demonstrações contábeis, obrigações acessórias, apuração de impostos e arquivos eletrônicos exigidos pela fiscalização federal, estadual, municipal, trabalhista e previdenciária são fidedignas.

Também declaramos:

- (a) que os controles internos adotados pela nossa empresa são de responsabilidade da administração e estão adequados ao tipo de atividade e volume de transações;
- (b) que não realizamos nenhum tipo de operação que possa ser considerada ilegal, frente à legislação vigente;
- (c) que todos os documentos que geramos e recebemos de nossos fornecedores estão revestidos de total idoneidade;
- (d) que os estoques registrados em conta própria foram por nós avaliados, contados e levantados fisicamente e perfazem a realidade do período encerrado em 2022;
- (e) que as informações registradas no sistema de gestão e controle interno, denominado , são controladas e validadas com documentação suporte adequada, sendo de nossa inteira responsabilidade todo o conteúdo do banco de dados e arquivos eletrônicos gerados.

Além disso, declaramos que não temos conhecimento de quaisquer fatos ocorridos no período base que possam afetar as demonstrações contábeis ou que as afetam até a data desta carta ou, ainda, que possam afetar a continuidade das operações da empresa.

Também confirmamos que não houve:

- (a) fraude envolvendo administração ou empregados em cargos de responsabilidade ou confiança;
- (b) fraude envolvendo terceiros que poderiam ter efeito material nas demonstrações contábeis;
- (c) violação ou possíveis violações de leis, normas ou regulamentos cujos efeitos deveriam ser considerados para divulgação nas demonstrações contábeis, ou mesmo dar origem ao registro de provisão para contingências passivas.

Atenciosamente,

JOSÉ HUGO DO VALE DE ALMEIDA
SÓCIO - ADMINISTRADOR
CPF: 033.308.115-36

A



**CONSELHO REGIONAL DE CONTABILIDADE DO ESTADO DA BAHIA
CERTIDÃO DE HABILITAÇÃO PROFISSIONAL**

O CONSELHO REGIONAL DE CONTABILIDADE DO ESTADO DA BAHIA certifica que o(a) profissional identificado(a) no presente documento encontra-se habilitado para o exercício da profissão contábil.

IDENTIFICAÇÃO DO REGISTRO

NOME..... : THIAGO DE OLIVEIRA TELES
REGISTRO..... : BA-029405/O-5
CATEGORIA..... : CONTADOR
CPF..... : ***.117.635-**

A falsificação deste documento constitui-se em crime previsto no Código Penal Brasileiro, sujeitando o autor à respectiva ação penal.

Emissão: BAHIA, 22/03/2023 as 21:31:52.

Válido até: 20/06/2023.

Código de Controle: 734157.

Para verificar a autenticidade deste documento consulte o site do CRCBA.

A

TERMO DE ENCERRAMENTO

Livro Diário

Número: 03

Folha: 19

Contém este livro 19 folhas numeradas do No. 1 ao 19 emitidas através de processamento eletrônico de dados, que serviu de Livro Diário da empresa abaixo descrita no período de 01/01/2022 a 31/12/2022.

Nome da Empresa	H2 ALMEIDA ENGENHARIA LTDA
Ramo	CONSTRUÇÃO DE EDIFÍCIOS
Endereço	RUA PASSARO VERMELHO, 333
Complemento	
Bairro	LAGOA SALGADA
CEP	44.082-400
Município	FEIRA DE SANTANA – BA
Inscrição no CNPJ	15.718.542/0001-71
Registro na junta	29204555706 Data: 05/10/2018
Inscrição Municipal	

FEIRA DE SANTANA-BA, 31/12/2022

THIAGO DE OLIVEIRA TELES
CONTADOR
CPF 011.117.635-26
CRC – BA 029405/O-5

JOSÉ HUGO DO VALE DE ALMEIDA
SÓCIO - ADMINISTRADOR
CPF: 033.308.115-36



http://assinador.pscs.com.br/assinadorweb/autenticacao?chave1=VP2RYTEyb1_Bc5pJYH7xd1x5p9-Q1kk&chave2=Bt-06aCpMpeIH2nwnoFRg
ASSINADO DIGITALMENTE POR: 01111763526-THIAGO DE OLIVEIRA TELES|03330811536-Jose hugo do vale de almeida

A



CERTIDÃO DE REGISTRO E QUITAÇÃO
PESSOA FÍSICA PROVISÓRIA
Lei Federal Nº 5194 de 24 de Dezembro de 1966
Decisão Normativa Nº 116 de 21 de Dezembro de
2021

CREA-BA

Nº 198646/2023

Emissão: 09/08/2023

Validade: 31/08/2023

Chave: xB2wc

Conselho Regional de Engenharia e Agronomia da Bahia

CERTIFICAMOS que o(a) profissional mencionado(a) encontra-se registrado neste Conselho, nos termos da Lei 5.194/66, de 24/12/1966, conforme os dados abaixo. CERTIFICAMOS, ainda, face o estabelecimento nos artigos 68 e 69 da referida Lei, que o interessado não se encontra em débito com o Conselho Regional de Engenharia e Agronomia da Bahia - CREA-BA.

Interessado(a)

Profissional: JOSE HUGO DO VALE DE ALMEIDA

Registro: 0509353479

CPF: 033.***.***-36

Tipo de Registro: DEFINITIVO (PROFISSIONAL DIPLOMADO NO PAÍS)

Data de registro: 23/02/2011

Título(s)**GRADUAÇÃO**

ENGENHEIRO CIVIL

Atribuição: Artigo 7º da Resolução 218/73 do CONFEA com restrição das atividades 1, 2, 3, 4, 6 e 8 do artigo 1º da mesma resolução referente a pontes, portos, aeroportos, barragens e grandes estruturas

Restrições: com restrição das atividades 1, 2, 3, 4, 6 e 8 do artigo 1º da mesma resolução referente a pontes, portos, aeroportos, barragens e grandes estruturas

Instituição de Ensino: UEFS - UNIVERSIDADE ESTADUAL DE FEIRA DE SANTANA

Data de Formação: 11/02/2011

Descrição

CERTIDÃO DE REGISTRO E QUITAÇÃO PESSOA FÍSICA PROVISÓRIA

Informações / Notas

- A certidão teve sua validade reduzida em virtude do vencimento do BOLETO de ANUIDADE em Aberto 55558425. Data de vencimento do boleto: 31/08/2023
- A falsificação deste documento constitui-se em crime previsto no Código Penal Brasileiro, sujeitando o(a) autor(a) à respectiva ação penal.
- CERTIFICAMOS que caso ocorra(m) alteração(ões) no(s) elemento(s) contido(s) neste documento, esta Certidão perderá a sua validade para todos os efeitos.
- Esta certidão perderá a validade, caso ocorra qualquer alteração posterior dos elementos cadastrais nela contidos.
- Válido em todo território nacional.

Última Anuidade Paga

Ano: 2022 (2/2)

Parcelamento Ano: 2023

Quantidade de Parcelas Pagas: 5/6

Autos de infração

Nada consta

Responsabilidades Técnicas

Empresa: H2 ALMEIDA ENGENHARIA LTDA

Registro: 0001002358

CNPJ: 15.718.542/0001-71

Data Início: 10/05/2016

Data Fim: Indefinido

Data Fim de Contrato: Indefinido

Tipo de Responsabilidade: RESPONSABILIDADE TÉCNICA





CERTIDÃO DE REGISTRO E QUITAÇÃO
PESSOA JURÍDICA PROVISÓRIA
 Lei Federal Nº 5194 de 24 de Dezembro de 1966

CREA-BA

Nº 198648/2023

Emissão: 09/08/2023

Validade: 31/08/2023

Chave: 98807

Conselho Regional de Engenharia e Agronomia da Bahia

CERTIFICAMOS que a Empresa mencionada encontra-se registrada neste Conselho, nos Termos da Lei 5.194/66, conforme os dados impressos nesta certidão. CERTIFICO, ainda, face ao estabelecido nos artigos 68 e 69 da referida Lei, que a pessoa jurídica mencionada, bem como seus responsáveis técnicos e membros do quadro técnico não se encontram em débito com as anuidades do CREA/BA.

Interessado(a)

Empresa: H2 ALMEIDA ENGENHARIA LTDA

CNPJ: 15.718.542/0001-71

Registro: 0001002358

Categoria: Matriz

Capital Social: R\$ 500.000,00

Data do Capital: 29/11/2022

Faixa: 3

Objetivo Social: CONSTRUÇÃO DE EDIFÍCIOS;
 OBRAS DE ACABAMENTO EM GESSO E ESTUQUE;
 SERVIÇOS DE PINTURA EM EDIFÍCIOS;
 APLICAÇÃO DE REVESTIMENTOS E DE RESINAS EM INTERIORES E EXTERIORES; OBRAS DE ACABAMENTO DA CONSTRUÇÃO CIVIL;
 INSTALAÇÕES ELÉTRICAS EM BAIXA TENSÃO EM EDIFICAÇÕES;
 INSTALAÇÕES HIDRÁULICAS E SANITÁRIAS INSTALAÇÃO DE GÁS EM EDIFICAÇÕES;
 OBRAS DE FUNDAÇÃO;
 OBRAS DE TERRAPLANAGEM;
 SERVIÇOS ESPECIALIZADOS PARA CONSTRUÇÃO CIVIL;
 CONSTRUÇÃO DE REDES DE ABASTECIMENTO DE ÁGUA E COLETA DE ESGOTOS E CONSTRUÇÕES, EXCETO OBRAS DE IRRIGAÇÃO.

Restrições Relativas ao Objetivo Social:

Endereço Matriz: RUA PÁSSARO VERMELHO, 333, RESID PARQUE DAS CORES QUADRA G CASA 181, LAGOA SALGADA, FEIRA DE SANTANA, BA, 44082400

Tipo de Registro: DEFINITIVO (EMPRESA)

Data Inicial: 10/05/2016

Data Final: Indefinido

Registro Regional: 0001003658DDBA

Descrição

CERTIDÃO DE REGISTRO E QUITAÇÃO PESSOA JURÍDICA PROVISÓRIA

Informações / Notas

- A capacidade técnico-profissional da empresa é comprovada pelo conjunto dos acervos técnicos dos profissionais constantes de seu quadro técnico.
- A certidão teve sua validade reduzida em virtude do vencimento do BOLETO de ANUIDADE em Aberto 55636481. Data de vencimento do boleto: 31/08/2023
- Esta certidão perderá a validade, caso ocorra qualquer alteração posterior dos elementos cadastrais nela contidos

Última Anuidade Paga

Ano: 2022 (2/2)

Parcelamento Ano: 2023

Quantidade de Parcelas Pagas: 4/6

Autos de Infração

Nada consta

Responsáveis Técnicos

Profissional: JOSE HUGO DO VALE DE ALMEIDA

Registro: 0509353479

CPF: 033.***-**-36

Data Início: 10/05/2016

Data Fim: Indefinido

Data Fim de Contrato: Indefinido

Títulos do Profissional:

ENGENHEIRO CIVIL

Atribuição: Artigo 7º da Resolução 218/73 do CONFEA com restrição das atividades 1, 2, 3, 4, 6 e 8 do artigo 1º da mesma resolução referente a pontes, portos, aeroportos, barragens e grandes estruturas

Tipo de Responsabilidade: RESPONSABILIDADE TÉCNICA





**CERTIDÃO DE ACERVO TÉCNICO COM
ATESTADO**
Resolução Nº 1025 de 30 de Outubro de 2009
Resolução Nº 218 de 29 de Junho de 1973

CREA-BA

Nº 311760/2015
Emissão: 20/10/2015
Validade: Indefinida
Chave: A77bW6cY0y2w0bdxbZ6Z

Conselho Regional de Engenharia e Agronomia da Bahia

CERTIFICAMOS, para os devidos fins, que consta em nossos arquivos o registro de Acervo referente a(s) Anotação(ões) de Responsabilidade(s) Técnica(s) - ARTs, constante(s) da Presente CERTIDÃO, tendo sido comprovada a execução e conclusão da(s) obra(s) e/ou serviço(s) indicado(s) conforme descrição(ões) abaixo.

Descrição

CERTIDÃO DE ACERVO TÉCNICO COM ATESTADO

Interessado(a)

Profissional: JOSE HUGO DO VALE DE ALMEIDA

Registro: 050935347-9

CPF: 033.308.115-36

Tipo de Registro: DEFINITIVO (PROFISSIONAL DIPLOMADO NO PAÍS)

Data de Registro: 23/02/2011

Título(s)

GRADUAÇÃO

ENGENHEIRO CIVIL

Atribuição: Artigo 7º da Resolução 218/73 do CONFEA com restrição das atividades 1, 2, 3, 4, 6 e 8 do artigo 1º da mesma resolução referente a pontes, portos, aeroportos, barragens e grandes estruturas

Restrições: com restrição das atividades 1, 2, 3, 4, 6 e 8 do artigo 1º da mesma resolução referente a pontes, portos, aeroportos, barragens e grandes estruturas

Informações / Notas

- A Certidão de Acervo Técnico (CAT) à qual o atestado está vinculado constituirá prova da capacidade técnico-profissional da pessoa jurídica somente se o responsável técnico indicado estiver ou venha a ser integrado ao seu quadro técnico por meio de declaração entregue no momento da habilitação ou da entrega das propostas.
- A falsificação deste documento constitui-se em crime previsto no Código Penal Brasileiro, sujeitando o(a) autor(a) à respectiva ação penal.
- Certificamos que se encontra vinculado à presente CAT o atestado apresentado em cumprimento à Lei nº 8.666/93, expedido pela pessoa jurídica contratante, a quem cabe a responsabilidade pela veracidade e exatidão das informações nele constantes. É de responsabilidade deste Conselho a verificação da atividade profissional em conformidade com a Lei nº 5.194/66 e Resoluções do Conselho Federal de Engenharia e Agronomia - CONFEA.
- Esta certidão perderá a validade, caso ocorra qualquer alteração posterior dos elementos cadastrais nela contidos.

ART(s)

BA20150090294

Certidão nº 311760/2015

20/10/2015, 22:14

Chave de Impressão: A77bW6cY0y2w0bdxbZ6Z

AA



ATESTADO TÉCNICO

Eu, Bruno Rosemberg Luz Cosmo, Sócio Diretor da Empresa **Atrium Construções e Empreendimentos LTDA**, com CNPJ 03.316.878/0001-17, situada a Av. Getúlio Vargas 3217 Santa Mônica, Feira de Santana – BA, Atesto para fins de Capacidade Técnica, que o Engenheiro Civil **JOSÉ HUGO DO VALE DE ALMEIDA**, pertencente ao Quadro Técnico da **Atrium Construções e Empreendimentos LTDA**, residente à rua SÃO FRANCISCO DE ASSIS, 836, Feira de Santana – BA, CPF 033.308.115-36, RG 1126906379, registrado no CREA/BA sob o nº 69389, participou da execução do do Conjunto Habitacional Solar da Princesa, SETOR 03, Villa Solar, situada a Rua Homero Figueiredo, S/N Bairro Gabriela, Feira de Santana – BA. Trata-se de um empreendimento de 456 apartamentos com dois quartos, sala, cozinha, banheiro e área de serviço. Foram construídos um campo de futebol e um quiosque como equipamentos comunitários. A infra-estrutura conta com pavimentação em paralelepípedo, meio-fio, passeios e redes de abastecimento de água, esgotamento sanitário, energia elétrica com iluminação pública e drenagem superficial.

As principais atividades executadas foram:

- 1 – Execução de fundações superficiais
- 2 – Execução de terraplenagem
- 3 – Execução de pavimentação em paralelepípedos
- 4 – Execução de rede de água
- 5 – Execução de rede de esgoto
- 6 – Execução de serviços afins e correlatos em edificações.

Segue em anexo, relação de todos os serviços que foram realizados na Obra, que foram executados pelo Eng. José Hugo do Vale de Almeida CREA 69.389/D.

Início da obra – 01/10/2012

Término da obra – 14/10/2014

ART DE SUBSTITUIÇÃO DE DADOS BA2015 0090294, QUE SUBSTITUE A ART BA2013 237642 – CO-RESPONSÁVEL À BA2012.034960

- Quadro Técnico : Engº Civil José Hugo do Vale de Almeida – RNP 050935347-9 – CREA/BA 69.389/D

- Supervisão : Engº LUIZ CEZAR DE CERQUEIRA SILVA – RNP: 050530116-4 – CREA/BA 13.174 /D

Feira de Santana, 13 de Outubro de 2015.

BRUNO ROSEMBERG LUZ COSMO - SÓCIO DIRETOR

Este documento encontra-se registrado no Conselho Regional de Engenharia e Agronomia da Bahia, vinculado à nº 311760/2015, emitida em 20/10/2015



Certidão nº 311760/2015
20/10/2015, 22:14

Chave de Impressão: A77bW6cY0y2w0b0xbZ6Z

O documento neste ato registrado foi emitido em 20/10/2015 e contém 13 folhas



Ponto de Venda: _____ Processo número: _____

ORÇAMENTO DISCRIMINATIVO		INFRA-ESTRUTURA				
		<input checked="" type="checkbox"/> URBANIZAÇÃO / INFRA-ESTRUTURA				
empreendimento						
NOME: VILA SOLAR		PROF. RESP.: LUIZ CEZAR DE CERQUEIRA SILVA				
ENDEREÇO: RUA HOMERO FIGUEIREDO, S/N, BAIRRO GABRIELA		CREA: 13.174-D				
PROPONENTE: ATRIUM CONSTRUÇÕES E EMPREENDIMENTOS LTDA.		DATA-BASE outubro-15				
SERVIÇO	Unid.	Quant	Custo Unitário	Custo Total	% Item	% Total
1.1 TAPUMES						
1.2 CERCAS	m	918,60	8,58	7.864,43	11,73	
1.3 BARRACÕES	m2	200,00	92,00	18.400,00	27,45	
1.4 INSTALAÇÕES PROVISÓRIAS - ÁGUA, ESGOTO, LUZ, FORÇA, TELEFONE	vb	1,00	5.900,00	5.900,00	8,80	
1.5 DISPOSITIVOS DE PROTEÇÃO E SEGURANÇA	vb	1,00	4.000,00	4.000,00	5,97	
1.6 LOCAÇÃO DA OBRA	m2	45975,07	0,41	18.849,78	28,12	
1.7 SINALIZAÇÃO	vb	1,00	200,00	200,00	0,30	
1.8 PLACAS DE OBRA	m2	50,00	140,53	7.026,50	10,48	
1.9 EQUIPAMENTOS, FERRAMENTAS	vb	1,00	4.800,00	4.800,00	7,16	
1.10 MURO DE ALVENARIA DE BLOCO DE CIMENTO H=2,60m						
CUSTO TOTAL DO ITEM				67.040,71	100%	3,61
2.1 SONDAGEM						
2.1.1 SONDAGEM	vb	1,00	4.000,00	4.000,00	1,12	
2.1.2 ENSAIOS DE SOLOS	vb	1,00	4.000,00	4.000,00	1,12	
2.2 CONTROLE TECNOLÓGICO						
2.3 DESTOCAMENTO E LIMPEZA	m²	45.975,07	0,49	22.527,78	6,32	
2.4 CORTE / EMPILHAMENTO ÁRVORES						
2.5 TERRAPLANAGEM	m³	22.987,54	13,90	319.526,74	89,53	
2.6 CORTE E ESCAVAÇÃO DE SOLO						
2.7 EMPRESTIMO DE MATERIAL						
2.8 TRANSPORTE DE MATERIAL	m³	2.288,75	2,89	6.643,40	1,86	
2.8.1 TRANSPORTE ATÉ 1 KM						
2.8.2 TRANSPORTE ALÉM DE 1 KM						
2.9 ESPALHAMENTO E COMPACTAÇÃO DE ATERRO						
2.10 PROTEÇÃO DE TALUDES						
2.10.1 GRAMA-PLACA/ COB. VEGETAL						
2.10.2 HIDROSSEMEADURA						
CUSTO TOTAL DO ITEM				356.697,92	100%	19,23
3.1 CAPTAÇÃO						
3.1.1 EM REDE EXISTENTE						
3.1.2 EM POÇO PROFUNDO						
3.1.3 EM MANANCIAL DE SUPERFÍCIE						
3.2 RESERVAÇÃO						
3.2.1 ENTERRADO						
3.2.2 SEMI-ENTERRADO						
3.2.3 FLEVADO						
3.3 DISTRIBUIÇÃO						
3.3.1 ESCAVAÇÃO MECAN. DE VALAS	m³	1.058,18	3,19	3.375,59	1,82	
3.3.2 ESCORAMENTO DE VALAS						
3.3.3 ESGOTAMENTO DE VALAS						
3.3.4 APILOAMENTO DE FUNDO DE VALAS	m²	1.322,72	1,69	2.235,40	1,20	
3.3.5 LASTRO / BERÇOS	m²	132,27	69,04	9.132,09	4,92	
3.3.6 TUBOS E CONEXÕES DE PVC	m	2.204,54	21,81	48.081,02	25,88	
3.3.7 TUBOS E CONEXÕES DE FFP						
3.3.8 REATERRO COMPACTADO	m³	919,67	21,02	19.331,54	10,40	
3.4 TRATAMENTO						
3.5 RECALQUE						
3.6 LIGAÇÕES DOMICILIARES	und	456,00	220,17	100.397,52	54,01	
3.7 REGISTROS						
3.8 CAIXAS PARA REGISTROS						
3.9 CADASTRO	m	2.204,54	1,47	3.240,67	1,74	
CUSTO TOTAL DO ITEM				185.793,83	100%	10,02
4.1 REDES						
4.1.1 ESCAVAÇÃO MECAN. DE VALAS	m³	1.763,63	3,19	5.625,98	2,98	
4.1.2 ESCORAMENTO DE VALAS						
4.1.3 ESGOTAMENTO DE VALAS						
4.1.4 LASTRO / BERÇOS	m²	264,54	69,04	18.264,17	6,75	
4.1.5 APILOAMENTO FUNDO VALAS	m²	1.763,63	1,69	2.980,54	1,10	
4.1.6 TUBOS E CONEXÕES DE PVC	m	2.204,54	21,10	46.515,79	17,19	
4.1.7 TB E CONEXÕES CERÂMICOS						
4.1.8 TB / CONEXÕES CTO AMIANTO						
4.1.9 REATERRO COMPACTADO	m³	1.460,13	21,02	30.691,93	11,34	
4.1.10 POÇOS DE VISITA	und	23,00	578,40	13.303,20	4,92	
4.1.11 CAIXAS DE PASSAGEM						
4.1.12 CAIXAS CEGAS						

Este documento encontra-se registrado no Conselho Regional de Engenharia e Agronomia da Bahia, vinculado à nº 311760/2015, emitida em 20/10/2015



Certidão nº 311760/2015
20/10/2015, 22:14

Chave de Impressão: A77bW6cY0y2w0b0dbx26Z

O documento neste ato registrado foi emitido em 20/10/2015 e contém 13 folhas

MO 41.155 v01 - Proponente - Unidade Não Isolada - Urbanização e Infraestrutura - Orçamento, Cronograma, PLS



Ponto de Venda: _____ Processo número: _____

ORÇAMENTO DISCRIMINATIVO			INFRA-ESTRUTURA				
			<input checked="" type="checkbox"/> URBANIZAÇÃO / INFRA-ESTRUTURA				
empreendimento			DATA-BASE outubro-16				
NOME: VILA SOLAR			PROF. RESP.: LUIZ CÉZAR DE CERQUEIRA SILVA				
ENDEREÇO: RUA HOMERO FIGUEIREDO, S/N, BAIRRO GABRIELA			CREA: 13.174-D				
PROponente ATRIUM CONSTRUÇÕES E EMPREENDIMENTOS LTDA.							
SERVIÇO	Unid.	Quant.	Custo Unitário	Custo Total	% Item	% Total	
4.2 TRATAMENTO DE EFLUENTE							
4.2.1 FOSSA SÉPTICA COLETIVA							
4.2.2 SUMIDOURO COLETIVO							
4.2.3 FILTRO/ DAF	vb	1,00	150.000,00	150.000,00	55,43		
4.3 CADASTRO	m	2.204,54	1,47	3.240,67	1,20		
CUSTO TOTAL DO ITEM				270.622,29	100%	14,59	
5							
5.1 FORNECIMENTO E ASSENTAMENTO DE TUBOS	5.1.1	CONCRETO SIMPLES d=0,30m					
	5.1.2	CONCRETO SIMPLES d=0,40m					
	5.1.3	CONCRETO SIMPLES d=0,50m					
	5.1.4	CONCRETO SIMPLES d=0,60m					
	5.1.5	CONCRETO SIMPLES d=0,70m					
	5.1.6	CONCRETO SIMPLES d=0,80m					
	5.1.7	CONCRETO SIMPLES d=1,00m					
	5.1.8	CONCRETO SIMPLES d=1,20m					
	5.2 IMPLANTAÇÃO DE REDE	5.2.1	ESCAVAÇÃO DE VALAS até 4m				
		5.2.2	LOCAÇÃO DA REDE				
		5.2.3	ESCORATO DESCONT. VALAS				
		5.2.4	ESCORATO CONTINUO VALAS				
5.2.5		ESGOTAMENTO DE VALAS					
5.2.6		APILOATO DE FUNDO VALAS					
5.2.7		LASTRO/ BERÇOS					
5.2.8		REATERRO COMPACT. VALAS					
5.2.9		POÇOS DE VISITA					
5.2.10		CAIXAS DE PASSAGEM					
5.2.11		BOCA DE LOBO					
5.2.12		TERMINAL DE LANÇAMENTO					
5.3 CADASTRO							
CUSTO TOTAL DO ITEM					100%		
6							
6.1	PREPARO DE CAIXA ATÉ 0,20m	m²	14.831,78	4,63	68.671,14	8,51	
6.2	TROCA DE SOLO						
6.3	GUIAS PRÉ-MOLDADAS	m	4.237,65	20,33	88.151,45	10,68	
6.4	GUIAS PADRÃO MOLDADAS "IN LOCO"						
6.5	SARJETÃO						
6.6 PAVIMENTAÇÃO ASFÁLTICA	6.6.1	Base -MACADAME HIDRÁULICO					
	6.6.2	Base -MACADAME BETUMINOSO					
	6.6.3	Imprima - LIGANTE BETUMINOSO					
	6.6.4	Imprima - IMPERMEABILIZ. BETU.					
	6.6.5	CONCRETO ASFÁLTICO					
	6.6.6	BINDER					
	6.6.7	PENETRAÇÃO INVERTIDA					
6.7 PAVIMENTAÇÃO EM PARALELE-PIPEDO	6.7.1	BASE EM AREIA	m³	2.224,77	51,71	115.042,70	14,26
	6.7.2	FORNEC./ASSENTA PARALELO	m³	14.831,78	31,57	468.239,29	58,03
	6.7.3	REJUNTAMENTO					
6.8 PAVIMENTAÇÃO EM PRÉ-MOLD. CONCRETO	6.8.1	BASE EM AREIA					
	6.8.2	FORNEC./ASSENTA PRÉ-MOLD.					
6.9 PAVIMENTAÇÃO EM CONCRETO	6.9.1	BASE EM BRITA					
	6.9.2	FORNEC./ LANÇA. CONCRETO					
6.9.3	REJUNTAMENTO						
6.10 PASSEIOS		m²	4.237,65	18,24	68.832,32	8,53	
CUSTO TOTAL DO ITEM				806.936,91	100%	43,51	

Este documento encontra-se registrado no Conselho Regional de Engenharia e Agronomia da Bahia, vinculado à nº 311760/2015, emitida em 20/10/2015



Certidão nº 311760/2015
20/10/2015, 22:14

Chave de Impressão: A77bW6cY0y2w0b0dbx26Z

O documento neste ato registrado foi emitido em 20/10/2015 e contém 13 folhas

MO 41.155 v01 - Proponente - Unidade Não Isolada - Urbanização e Infraestrutura - Orçamento, Cronograma, PLS



Ponto de Venda: _____ Processo número: _____

ORÇAMENTO DISCRIMINATIVO: INFRA-ESTRUTURA

URBANIZAÇÃO / INFRA-ESTRUTURA

empreendimento
 NOME: VILA SOLAR PROF. RESP.: LUIZ CEZAR DE CERQUEIRA SILVA
 ENDEREÇO: RUA HOMERO FIGUEIREDO, S/N, BAIRRO GABRIELA CREA: 13.174-D
 PROPONENTE: ATRIUM CONSTRUÇÕES E EMPREENDIMENTOS LTDA. DATA-BASE outubro-15

SERVIÇO	Unid.	Quant.	Custo Unitário	Custo Total	% Item	% Total
7 ENERGIA/ILUMINAÇÃO						
7.1 POSTEAÇÃO						
7.2 FIAÇÃO						
7.3 TRANSFORMADORES						
7.4 LUMINARIAS	vb	1,00	17.973,12	17.973,12	53,61	
7.5 FERRAGENS, ARMAÇÕES, ASSESSÓRIOS	vb	1,00	15.551,71	15.551,71	48,39	
CUSTO TOTAL DO ÍTEM				33.524,83	100%	1,81
8 TELEFONE						
8.1 DUTOS						
8.2 QUADRO DE DISTRIBUIÇÃO GERAL						
CUSTO TOTAL DO ÍTEM					100%	
9 GÁS						
9.1						
9.2						
9.3						
9.4						
9.5						
CUSTO TOTAL DO ÍTEM					100%	
10 OBRAS ESPECIAIS						
10.1 MURO DE ARRIMO						
10.1.1 ALVENARIA DE PEDRA	m³	259,50	314,51	81.647,57	100,00	
10.1.2 GABIÃO						
10.2 PONTE						
10.2.1 PONTE						
10.2.2 CONCRETO ARMADO						
10.2.3 CONCRETO CICLÓPICO						
CUSTO TOTAL DO ÍTEM				81.647,87	100%	4,40
11 PAISAGISMO						
11.1 MOVIMENTO DE TERRA						
11.2.1 GRAMA COM TERRA VEGETAL	m²	5.283,90	8,54	45.142,48	86,17	
11.2.2 ARBUSTOS						
11.2.3 ÁRVORES	und	456,00	15,89	7.245,84	13,83	
11.3 IRRIGAÇÃO						
CUSTO TOTAL DO ÍTEM				52.388,32	100%	2,82

CUSTO DIRETO	1.854.652,68	100%
BDI (%)	16,00	
CUSTO TOTAL	2.151.397,11	

14/10/2015 data
 LUIZ CEZAR DE CERQUEIRA SILVA 13.174-D responsável técnico (CREA e CPF)
 ATRIUM CONSTRUÇÕES 06.316.878/0001-17 proponente(nome e CPF)

Este documento encontra-se registrado no Conselho Regional de Engenharia e Agronomia da Bahia, vinculado à nº 311760/2015, emitida em 20/10/2015



Certidão nº 311760/2015
20/10/2015, 22:14

Chave de Impressão: A77bW6cY0y2w0b0dxbZ6Z

O documento neste ato registrado foi emitido em 20/10/2015 e contém 13 folhas

MO 41.155 v01 - Proponente - Unidade Não Isolada - Urbanização e Infraestrutura - Orçamento, Cronograma, PLS

A

ORÇAMENTO DISCRIMINATIVO		456 UNIDADES						
		<input checked="" type="checkbox"/> HABITAÇÃO		<input type="checkbox"/> EQUIPAMENTOS DE USO COMUM		<input type="checkbox"/> EQUIPAMENTO COMUNITÁRIO		
Empreendimento		PROF. RESP.: LUIZ CEZAR DE CERQUEIRA SILVA						
nome		VILA SOLAR		CREA : 13.174-0				
endereço:		RUA HOMERO FIGUEIREDO, SN. GABRIELA - FEIRA DE SANTANA BAHIA						
Proponente:		Atrium Construções e Empreendimentos Ltda.		DATA-BASE: 14/10/2015				
SERVIÇO	Unid.	Quant.	Custo Unitário	Custo Total	% Item	% Total		
1 SER- VIÇOS PRE- LIMI- NARES E GE- RAIS	1.1	Serviços técnicos (levantamento topográfico, projetos, especificações, orçamento, cronograma)		171.000,00	9,55			
	1.2	Despesas iniciais (cópias, licenças, taxas e impostos)		171.000,00	9,55			
	1.3	Instalações provisórias (tapumes, barracão, água, luz, esgoto e placas)		228.000,00	12,74			
	1.4	Administração da obra		342.000,00	19,11			
	1.5	Máquinas e ferramentas (betoneira, vibrador, serra, bomba, carrinho, guincho)		228.000,00	12,74			
	1.6	Consumos		250.800,00	14,01			
	1.7	Limpeza da Obra		114.000,00	6,37			
	1.8	Transportes		171.000,00	9,55			
	1.9	Controle de qualidade		114.000,00	6,37			
	1.10							
CUSTO TOTAL DO ÍTEM				1.789.800,00	100%	9,66		
2 INFRA ESTRU- TURA	2.1 Trabalhos em Terra	2.1.1	Demolições					
		2.1.2	Limpeza do terreno		20.129,95	1,45		
		2.1.3	Escavações mecânicas					
		2.1.4	Escavações manuais		60.512,28	4,35		
		2.1.5	Alto e esploam. mat. Emprestimo		140.504,07	10,10		
		2.1.6	Locação da Obra		137.075,37	9,85		
	2.2 Fundações e Outros Serviços	2.1.7	Aploamento do fundo de vala		17.559,09	1,26		
		2.1.8	Carga e transporte até 1km		6.658,32	0,42		
		2.2.1	Concreto magro		53.038,68	3,81		
		2.2.2	Concreto armado		364.647,05	26,21		
		2.2.3	Alvenaria de bloco calha		122.876,98	8,62		
		2.2.4	Alvenaria de bloco cimento		70.052,15	5,03		
		2.2.5	Laje de impermeabilização		389.060,02	27,86		
2.2.6								
CUSTO TOTAL DO ÍTEM				1.391.311,94	100%	7,66		
3 SUPRA ESTRU- TURA	3.1	Concreto armado - laje 1º pavimento + tanques sup		1.849.035,73	81,45			
	3.2	Cinta de amarração alvenaria de fundação		132.876,98	5,85			
	3.3							
	3.4	Vergas e contravergas de concreto		106.413,87	4,69			
	3.5	Escada		181.830,00	8,01			
CUSTO TOTAL DO ÍTEM				2.270.156,58	100%	12,51		
4 PAREDES E PAINÉIS	4.1 Alvenarias	4.1.1						
		4.1.2	Bloco estrutural		2.169.850,63	84,23		
		4.1.3	Bloco ã estrutural					
		4.1.4	Cinta de amarração em bloco calha		132.876,98	5,77		
		4.1.5						
		4.1.6						
	4.2 Esquadrias metálicas 4.2.1alumínio	4.1.7						
		SUBTOTAL				2.301.727,61	100%	12,68
		4.2.1.1	Janelas		651.281,02	33,05		
		4.2.1.2	Portas		531.415,10	43,94		
		4.2.1.3	Basculantes		29.806,98	2,22		
		4.2.1.4	Grândis					
		4.2.1.5	Portões					
4.2.1.6								

Este documento encontra-se registrado no Conselho Regional de Engenharia e Agronomia da Bahia, vinculado à nº 311760/2015, emitida em 20/10/2015



MO 41.162 v01 - Proponente - Unidade Não Isolada - Habitação, Equip. Uso Comum e Comunitário - Orçamento, Cronograma e PLS

Certidão nº 311760/2015
20/10/2015, 22:14

Chave de Impressão: A77bW6cY0y2w0b0dxz6Z6

O documento neste ato registrado foi emitido em 20/10/2015 e contém 13 folhas

ORÇAMENTO DISCRIMINATIVO		456 UNIDADES					
		<input checked="" type="checkbox"/> HABITAÇÃO		<input type="checkbox"/> EQUIPAMENTOS DE USO COMUM		<input type="checkbox"/> EQUIPAMENTO COMUNITÁRIO	
Empreendimento		PROF. RESP.: LUIZ CEZAR DE CERQUEIRA SILVA					
nome		VILA SOLAR					
endereço		RUA HOMERO FIGUEIREDO, SN. GABRIELA - FEIRA DE SANTANA BAHIA					
Proponente:		Atrium Construções e Empreendimentos Ltda		DATA-BASE: 14/10/2015			
	SERVIÇO	Unid.	Quant.	Custo Unitário	Custo Total	% Item	% Total
4	4.2.2.1	Janelas					
	4.2.2.2	Portas					
	4.2.2.3	Besiculantes					
	4.2.2.4	Gradis					
	4.2.2.5	Portões					
	4.2.2.6	Porta corta-fogo					
	4.2.2.7	Escada Marinho					
	4.2.2.8	Alcapão					
	4.2.2.9						
		SUBTOTAL				1.209.483,09	100%
4.3	4.3.1	Porta entrada 60x210cm					
	4.3.2	Portas internas 90x210cm	und	1.368,00	310,75	425.106,00	100,00
	4.3.3	Portas internas 70x210cm					
	4.3.4	Portas internas 60x210cm					
	4.3.5	Balantes					
	4.3.6	Guarnições/alzazas					
	4.3.7	Janelas					
	4.3.8						
	SUBTOTAL				425.106,00	100%	2,34
4.4	4.4.1	Conj. para porta social					
	4.4.2	Conj. para porta de serviço					
	4.4.3	Fechadura para porta interna	cl	1.368,00	63,78	87.251,04	100,00
	4.4.4	Fechadura para porta banheiro					
	4.4.5	Conj. porta de garagem					
	4.4.6	Dobradiças					
	4.4.7						
	SUBTOTAL				87.251,04	100%	0,48
4.5	4.5.1	Lisa	m²	2.325,60	59,53	136.117,37	97,07
	4.5.2	Fantasia	m²	72,96	56,37	4.112,76	2,89
	4.5.3	Temperado/Laminado					
	4.5.4	Tijolo de vidro					
	4.5.5	Plásticos e Acrílicos					
	4.5.6						
	SUBTOTAL				140.230,12	100%	0,77
CUSTO TOTAL DO ITEM							
					4.163.797,86		
5	5.1.1	Estrutura para telhado	m²	14.262,54	53,23	759.195,00	54,76
	5.1.2	Telhas cerâmicas	m²	14.262,54	40,17	572.926,23	41,33
	5.1.3	Cravejamento de beiral	m	5.487,96	6,07	33.311,82	2,40
	5.1.4	Cumeeira	m	1.746,48	11,97	20.905,37	1,51
		SUBTOTAL				1.386.338,52	100%
5.2	5.2.1	Lajes					
	5.2.2	Caixas / Rufo concreto	m	3.226,48	32,34	104.409,04	100,00
	5.2.3	Caixa D'água					
	5.2.4	Argamassa polimérica					
	5.2.5	Tinta betuminosa - fundações					
	5.2.6	Jardineiras					
	5.2.7	Varandas					
	5.2.8						
	5.2.9						
	SUBTOTAL				104.409,04	100%	0,58

Este documento encontra-se registrado no Conselho Regional de Engenharia e Agronomia da Bahia, vinculado à nº 311760/2015, emitida em 20/10/2015



MO 41.162 v01 - Proponente - Unidade Não Isolada - Habitação, Equip. Uso Comum e Comunitário - Orçamento, Cronograma e PLS

Certidão nº 311760/2015
 20/10/2015, 22:14

Chave de Impressão: A77bW6cY0y2w0b0dxZ6Z

O documento neste ato registrado foi emitido em 20/10/2015 e contém 13 folhas

ORÇAMENTO DISCRIMINATIVO		456 UNIDADES						
		<input checked="" type="checkbox"/> HABITAÇÃO		<input type="checkbox"/> EQUIPAMENTOS DE USO COMUM		<input type="checkbox"/> EQUIPAMENTO COMUNITÁRIO		
Empreendimento		PROF. RESP.: LUIZ CEZAR DE CERQUEIRA SILVA						
nome		VILA SOLAR						
endereço		RUA HOMERO FIGUEIREDO, SN. GABRIELA - FEIRA DE SANTANA BAHIA						
Proponente:		Atrium Construções e Empreendimentos Ltda						
		DATA-BASE: 14/10/2015						
	SERVIÇO	Unid.	Quant.	Custo Unitário	Custo Total	% Item	% Total	
5	COBERTURAS E PROTEÇÕES	5.3.1	Isolamento Térmico					
		5.3.2	Isolamento Acústico					
		5.3.3						
		5.3.4						
		SUBTOTAL					100%	
CUSTO TOTAL DO ÍTEM					1.490.747,56			
6	6.1 Revestimentos Internos	6.1.1	Chapisco					
		6.1.2	Emboço	m²	12.332,52	12,79	157.732,93	14,84
		6.1.3	Reboco					
		6.1.4	Emboço Paulista					
		6.1.5	Reboco pronto					
		6.1.6	Gesso	m²	54.843,12	16,51	905.459,91	60,10
		6.1.7						
	SUBTOTAL					1.063.192,84	100%	5,86
	6.2 Azulejos	6.2.1	Chapisco					
		6.2.2	Emboço					
		6.2.3	Azulejo Branco c/ Emboço	m²	12.332,52	43,04	530.791,66	100,00
		6.2.4	Azulejo em cor					
		6.2.5	Azulejo Decorado					
		6.2.6	Canfonairas					
6.2.7		Rejuntamento						
6.2.8	Cerâmica 30x30							
SUBTOTAL					530.791,66	100%	2,92	
REVESTIMENTOS	6.3 Revestimentos Externos	6.2.1	Chapisco	m²	29.321,94	4,05	118.753,86	33,47
		6.2.2	Emboço					
		6.2.3	Reboco					
		6.2.4	Emboço Paulista					
		6.2.5	Reboco pronto	m²	29.321,94	8,05	236.041,62	66,53
		6.2.6	Cerâmica					
SUBTOTAL					354.795,47	100%	1,95	
ELEMEN-TOS DECO-RATI-VOS	6.4 Forros	6.4.1	Gesso	m²	880,08	41,93	36.901,75	11,48
		6.4.2	Madeira					
		6.4.3	Especial					
		6.4.4	PVC	m²	8.999,16	31,68	285.093,39	88,54
		6.4.5						
SUBTOTAL					321.995,14	100%	1,77	
E PIN-TURA	6.5 Pinturas	6.5.1	Tinta Acrílica com massa corrida					
		6.5.2	Tinta Acrílica sem massa corrida					
		6.5.3	Látex/PVA em paredes	m²	45.488,28	10,14	461.251,16	40,18
		6.5.4	Látex/PVA em tetos	m²	4.499,58	10,14	45.625,74	3,97
		6.5.5	Calção					
		6.5.6	Quantil					
		6.5.7	Esmalte sobre madeira	m²	1.149,12	12,91	14.835,14	1,29
		6.5.8	Esmalte corimão	m²	1.078,16	16,38	17.605,98	1,53
		6.5.9	Resina em ardósia	m²	498,18	12,85	6.401,61	0,56
		6.5.10	Esquadria de ferro					
		6.5.11	Rodapés de madeira					
		6.5.12	Demarcação de vagas de garagem					
		6.5.13	Liquilinho					
		6.5.14	Textura interna (Cozinha e WC)	m²	9.354,84	12,56	117.496,79	10,24
		6.5.15	Textura externa	m²	29.321,94	16,53	484.691,67	42,22
SUBTOTAL					1.147.808,09	100%	6,32	

Este documento encontra-se registrado no Conselho Regional de Engenharia e Agronomia da Bahia, vinculado à nº 311760/2015, emitida em 20/10/2015



MO 41.162 v01 - Proponente - Unidade Não Isolada - Habitação, Equip. Uso Comum e Comunitário - Orçamento, Cronograma e PLS

Certidão nº 311760/2015
 20/10/2015, 22:14

Chave de Impressão: A77bW6cY0y2w0b0dbxbZ6Z

O documento neste ato registrado foi emitido em 20/10/2015 e contém 13 folhas



Ponto do Voto

Processo número

ORÇAMENTO DISCRIMINATIVO		456 UNIDADES						
		<input checked="" type="checkbox"/> HABITAÇÃO		<input type="checkbox"/> EQUIPAMENTOS DE USO COMUM		<input type="checkbox"/> EQUIPAMENTO COMUNITÁRIO		
Empreendimento:		PROF. RESP.: LUIZ CEZAR DE CERQUEIRA SILVA						
nome:		VILA SOLAR						
endereço:		RUA HOMERO FIGUEIREDO, SN. GABRIELA - FEIRA DE SANTANA BAHIA						
Proponente:		Atrium Construções e Empreendimentos Ltda						
		DATA-BASE: 14/10/2015						
	SERVIÇO	Unid.	Quant.	Custo Unitário	Custo Total	% Item	% Total	
6	6.6 Revestimentos Especiais	6.6.1	Impermeabilização paredes	m²	5.343,18	32,34	172.798,44	100,00
		6.6.2	Pastilhas Cerâmicas					
		6.6.3	Mármore					
		6.6.4	Pedras Decorativas					
		6.6.5	Papel de parede					
		6.6.6	Lambris					
		6.6.7						
			SUBTOTAL				172.798,44	100%
CUSTO TOTAL DO ÍTEM					3.591.481,64			
7	7.1 Madeira	7.1.1	Contrapiso/regularização					
		7.1.2	Tacos					
		7.1.3	Tábua Corrida					
		7.1.4	Parquet					
		7.1.5	Laminados					
		7.1.6						
			SUBTOTAL					100%
	7.2 Cerâmica	7.2.1	Contrapiso	m²	17.998,32	20,01	360.146,38	35,44
		7.2.2	Cerâmica 30X30	m²	17.998,32	36,45	656.038,76	64,56
		7.2.3	Cerâmica 20x20					
		7.2.4	Rejuntamento					
		7.2.5						
		SUBTOTAL				1.016.185,15	100%	5,00
	7.3 Carpete	7.3.1	Contrapiso / regularização					
		7.3.2	Fôrçação					
		7.3.3	Carpete					
		7.3.4						
		SUBTOTAL					100%	
	7.4 Cimentado	7.4.1	Contrapiso					
		7.4.2	Acabamento liso					
		7.4.3	Acabamento áspero - área de serviço					
		7.4.4	Passado	m²	3.317,40	25,38	84.129,26	100,00
		SUBTOTAL				84.129,26	100%	0,45
	7.5 Rodapé	7.5.1.1	Madeira					
		7.5.1.2	Mármore					
		7.5.1.3	Granítica					
		7.5.1.4	Cerâmica	m	17.615,28	7,31	128.787,70	45,30
		7.5.1.5	Cordão de Nylon					
7.5.1.6		Alumínio						
7.5 Soleiras e Peltoria	7.5.2.1	Soleira em Mármore	m	383,04	28,26	10.824,71	3,81	
	7.5.2.2	Flete em mármore	m	1.076,16	36,53	39.312,12	13,83	
7.5.3 Pisos	7.5.2.3	Concreto pré-fab.						
	7.5.2.4	Granito						
	7.5.3.1	Mármore	m	2.307,38	45,67	105.377,13	37,07	
	7.5.3.2	Granítica						
	7.5.3.3	Concreto pré-fab.						
	7.5.3.4	Granito						
	SUBTOTAL				284.281,66	100%	1,57	

Este documento encontra-se registrado no Conselho Regional de Engenharia e Agronomia da Bahia, vinculado à nº 311760/2015, emitida em 20/10/2015



MO 41.162 v01 - Proponente - Unidade Não Isolada - Habitação, Equip. Uso Comum e Comunitário - Orçamento, Cronograma e PLS

Certidão nº 311760/2015
20/10/2015, 22:14

Chave de Impressão: A77bW6cY0y2w0b0xbZ6Z

O documento neste ato registrado foi emitido em 20/10/2015 e contém 13 folhas

ORÇAMENTO DISCRIMINATIVO		456 UNIDADES							
		<input checked="" type="checkbox"/> HABITAÇÃO		<input type="checkbox"/> EQUIPAMENTOS DE USO COMUM		<input type="checkbox"/> EQUIPAMENTO COMUNITÁRIO			
Empreendimento		PROF. RESP.: LUIZ CEZAR DE CERQUEIRA SILVA							
nome		VILA SOLAR							
endereço:		RUA HOMERO FIGUEIREDO, SN. GABRIELA - FEIRA DE SANTANA BAHIA							
Proponente:		Atrium Construções e Empreendimentos Ltda							
		DATA-BASE: 14/10/2015							
	SERVIÇO	Unid.	Quant.	Custo Unitário	Custo Total	% Item	% Total		
7	7.6 Pavimentações Especiais	7.6.1	Contrapiso						
		7.6.2	Mármore						
		7.6.3	Granito						
		7.6.4	Ardóza						
		7.6.5	Granilins						
		7.6.6							
			SUBTOTAL					100%	
			7.7 CUSTO TOTAL DO ITEM				1.364.598,07		
8	8.1 Elétricas e Telefônicas	8.1.1	Tubulação e cabos-paredes-teto	m	34.269,54	5,75	197.049,86	25,08	
		8.1.2	Fios/cabos #2,5mm2	m	97.214,64	1,86	180.819,23	23,57	
		8.1.3	Fios/cabos #10mm2	m	4.819,92	4,12	19.866,07	2,69	
		8.1.4	Quadro de distribuição	und	456,00	61,62	28.098,72	3,66	
		8.1.5	Quadro medição/entrada energia	und	456,00	38,07	17.359,92	2,26	
		8.1.6	Campainha	und	456,00	29,35	13.383,60	1,74	
		8.1.7	Acessórios	vb	456,00	157,00	71.592,00	9,33	
		8.1.8	Disjuntores 16 e 30A	und	1.824,00	26,97	87.433,28	11,38	
		8.1.9	Disjuntores 35 e 50A	und	456,00	44,25	20.178,00	2,63	
		8.1.10	Interruptores 2 teclas	und	912,00	9,20	8.392,40	1,09	
		8.1.11	Interruptores 1 tecla	und	2.736,00	6,38	17.455,68	2,27	
		8.1.12	Tomadas 2post-campainha	und	6.384,00	12,56	80.183,04	10,45	
		8.1.13	TELEFONE/INTERFONE						
		8.1.14	Tubulação telefone/interfone	m	4.104,00	3,95	16.210,80	2,11	
		8.1.15	Tomadas para telefone/interfone	und	456,00	8,24	3.757,44	0,49	
		8.1.16	Quadro telefone n°2 - 20x20x12	und	456,00	55,96	25.517,76	3,33	
			SUBTOTAL				767.287,80	100%	4,23
		8.2	8.2.1 Água Fria	8.2.1.1	Cavalete/Hidromox Embrax	und	456,00	145,62	86.402,72
8.2.1.2	Tubo PVC sold 25mm c/conexões			m	5.216,64	8,75	45.645,60	5,93	
8.2.1.3	Registro de gaveta			und	912,00	24,64	22.471,68	2,91	
8.2.1.4	Registro de pressão			und	456,00	53,82	24.541,92	3,19	
8.2.1.5	Torneira de bóia-lav-coz-tomque			und	456,00	34,08	15.604,80	2,02	
8.2.1.6	Tanque 500 lts			und	456,00	380,02	164.169,12	21,27	
8.2.2 Água Quente	8.2.2.1		Barrilete						
	8.2.2.2		Prumadas						
	8.2.2.3		Distribuição						
8.2 Hidráulicas	8.2.2.4		Equipamento						
	8.2.2.5								
	8.2.3.1		Prumadas						
8.2.3 Gás	8.2.3.2	Distribuição							
	8.2.3.3	Medidores							
	8.2.3.4	Cilindros/Equip.							
	8.2.4.1	Barrilete							
8.2.4 Incêndio	8.2.4.2	Prumadas							
	8.2.4.3	Caixas							
	8.2.4.4	Registros							
	8.2.4.5	Mangueiras e metéis							
	8.2.4.6	Hidr.pessoal							
	8.2.4.7	Extintores							
	SUBTOTAL				339.036,00	100%	1,67		

Este documento encontra-se registrado no Conselho Regional de Engenharia e Agronomia da Bahia, vinculado à nº 311760/2015, emitida em 20/10/2015



MO 41.162 v01 - Proponente - Unidade Não Isolada - Habitação, Equip. Uso Comum e Comunitário - Orçamento, Cronograma e PLS

Certidão nº 311760/2015
20/10/2015, 22:14

Chave de Impressão: A77bW6cY0y2w0b0dbxbZ6Z

O documento neste ato registrado foi emitido em 20/10/2015 e contém 13 folhas



Ponto de Venda

Processo número

ORÇAMENTO DISCRIMINATIVO		456 UNIDADES							
		<input checked="" type="checkbox"/> HABITAÇÃO		<input type="checkbox"/> EQUIPAMENTOS DE USO COMUM		<input type="checkbox"/> EQUIPAMENTO COMUNITÁRIO			
Empreendimento		PROF. RESP.: LUIZ CEZAR DE CERQUEIRA SILVA							
nome		VILA SOLAR							
endereço:		RUA HOMERÓ FIGUEIREDO, SN. GABRIELA - FEIRA DE SANTANA BAHIA							
Proponente:		Atrium Construções e Empreendimentos Ltda		DATA-BASE: 14/10/2015					
		SERVIÇO	Unid.	Quant.	Custo Unitário	Custo Total	% item	% Total	
8.3	Esgoto e Águas Pluviais	8.3.1	Tubo de PVC normal 100mm	und	5.518,74	17,05	94.094,52	29,80	
		8.3.2	Tubo de PVC normal 50mm	und	5.704,56	16,45	93.840,01	29,72	
		8.3.3	Tubo de PVC normal 40mm	und	1.222,08	2,45	2.994,10	0,95	
		8.3.4	Caixa de passagem anel diom 60	und	912,00	73,19	66.749,28	21,14	
		8.3.5	Caixa de gordura	und	456,00	42,55	19.402,80	6,14	
		8.3.6	Caixas sifonada	und	912,00	7,44	6.785,28	2,15	
		8.3.7	Ligações esgoto	und	456,00	70,00	31.920,00	10,11	
		SUBTOTAL				315.785,99	100%	1,74	
8.4	Instalações Mecânicas	8.4.1	Elevadores						
		8.4.2	Escalatores						
		8.4.3	Bombas D'água						
		8.4.4							
		SUBTOTAL					100%		
8.5	Aparelhos	8.5.1.1	Vaso Sanitário e caixa acoplada	und	456,00	208,97	95.290,32	34,11	
		8.5.1.2	Lavatório sem coluna	und	456,00	154,74	70.561,44	25,28	
		8.5.1.3	Tanque sintético	und	456,00	101,46	46.265,76	16,56	
		8.5.1.4	Bancadas 1,20m	und	456,00	67,25	30.668,00	10,66	
		8.5.1.5	Tomelinas lavatório	und	456,00	33,01	15.052,56	5,39	
		8.5.1.6	Torneira de cozinha-tanque	und	912,00	23,60	21.523,20	7,70	
				SUBTOTAL				279.359,28	100%
8.5.2	Complemento	8.5.2.1	Porta papel						
		8.5.2.2	Porta toalha						
		8.5.2.3	Cabides						
		8.5.2.4	Saboneteiras						
		8.5.2.5	Itens de Acessibilidade						
				SUBTOTAL					100%
		CUSTO TOTAL DO ÍTEM				1.701.469,07			
8	COMPLE- MENTA- ÇÃO DA OBRA	9.1	Serviço de calafate e limpeza final	vb			182.866,48	1,01	
		9.2	Ligações e "Habite-se"	vb			129.390,00	0,71	
		9.3	Número de apartamentos	vb			14.209,25	0,08	
		9.4		vb					
		9.5	Outros	vb			42.750,28	0,24	
		CUSTO TOTAL DO ÍTEM				369.216,01			
CUSTO DIRETO DA CONSTRUÇÃO						18.152.576,73		100%	
BDI (%)								18,00	
CUSTO TOTAL DA CONSTRUÇÃO						21.056.989,01			

14/10/2015
data

Luiz Cezar de Cerqueira Silva
LUIZ CEZAR DE CERQUEIRA SILVA
18.174-D
Responsável Técnico (CREA - CPF)

[Assinatura]
Atrium Construções e Empreendimentos Ltda
06.316.878/0001-17
Proponente

Este documento encontra-se registrado no Conselho Regional de Engenharia e Agronomia da Bahia, vinculado à nº 311760/2015, emitida em 20/10/2015



Certidão nº 311760/2015
20/10/2015, 22:14

Chave de Impressão: A77bW6cY0y2w0b0xbz6Z
O documento neste ato registrado foi emitido em 20/10/2015 e contém 13 folhas

[Assinatura]



Anotação de Responsabilidade Técnica - ART
Lei nº 6.496, de 7 de dezembro de 1977

CREA-BA

ART OBRA / SERVIÇO
Nº BA20150090294

Conselho Regional de Engenharia e Agronomia da Bahia

Substituição de Dados à
BA2013.237642
CO-RESPONSÁVEL à BA2012.034960

1. Responsável Técnico

JOSE HUGO DO VALE DE ALMEIDA

Título profissional: Engenheiro Civil

Empresa contratada: ATRIUM CONSTRUÇÕES E EMPREENDIMENTOS LTDA

RNP: 050935347-9

Registro: 000017981-0

2. Contratante

Contratante: ATRIUM CONSTRUÇÕES E EMPREENDIMENTOS LTDA (BA17981)

CPF/CNPJ: 06.316.878/0001-17

AVENIDA GETULIO VARGAS

Nº: 3217

Complemento:

Bairro: Santa Mônica

Cidade: FEIRA DE SANTANA

UF: BA

CEP: 44077005

Telefone:

Email: engenharla4@atrium-eng.com.br

Contrato: 028625293

Celebrado em: 17/01/2012

Valor: R\$ 23.208.386,12

Tipo de contratante: PESSOA JURÍDICA

Ação (Institucional): NENHUMA - NÃO OPTANTE

3. Dados da Obra/Serviço

Proprietário: ATRIUM CONSTRUÇÕES E EMPREENDIMENTOS LTDA

CPF/CNPJ: 06.316.878/0001-17

1ª AVENIDA HOMERO FIGUEREDO

Nº: SN

Complemento:

Bairro: GABRIELA

Cidade: FEIRA DE SANTANA

UF: BA

CEP: 44100000

Telefone: 7136258164

Email: engenharla4@atrium-eng.com.br

Coordenadas Geográficas: Latitude: 0 Longitude: 0

Data de início: 01/10/2012

Previsão de término: 14/10/2014

Finalidade: SEM DEFINIÇÃO

4. Atividade Técnica

12 - Execução

	Quantidade	Unidade
111 - Execução de Obra Técnica > CREA-BA-1025 -> CONSTRUÇÃO CIVIL - CONSTRUÇÃO -> OBRAS EM TERRA E TERRAPLENAGEM -> #125 - FUNDAÇÕES SUPERFICIAIS	10.783,26	m³
111 - Execução de Obra Técnica > CREA-BA-1025 -> CONSTRUÇÃO CIVIL - CONSTRUÇÃO -> OBRAS EM TERRA E TERRAPLENAGEM -> #127 - TERRAPLENAGEM	22.987,54	m³
111 - Execução de Obra Técnica > CREA-BA-1025 -> CONSTRUÇÃO CIVIL - CONSTRUÇÃO -> TRANSPORTE E AFINS -> #144 - PAVIMENTAÇÃO DE PARALELEPÍEDOS	14.831,78	m2
111 - Execução de Obra Técnica > CREA-BA-1025 -> CONSTRUÇÃO CIVIL - ÁGUA, ESGOTO, ATIVIDADES DE GESTÃO DE RESÍDUOS E DESCONTAMINAÇÃO -> SANEAMENTO -> #71 - REDE DE ÁGUA	2.204,54	m
111 - Execução de Obra Técnica > CREA-BA-1025 -> CONSTRUÇÃO CIVIL - ÁGUA, ESGOTO, ATIVIDADES DE GESTÃO DE RESÍDUOS E DESCONTAMINAÇÃO -> SANEAMENTO -> #72 - REDE DE ESGOTO	2.204,54	m
111 - Execução de Obra Técnica > #A0199 - SERVIÇOS AFINS E CORRELATOS EM EDIFICAÇÕES	51.198,68	m2

Após a conclusão das atividades técnicas o profissional deverá proceder a baixa desta ART

5. Observações

RESIDENCIAL VILA SOLAR

6. Declarações

7. Entidade de Classe

SENGE - SINDICATO DOS ENGENHEIROS DA BAHIA

8. Assinaturas

Declaro serem verdadeiras as informações acima

JOSE HUGO DO VALE DE ALMEIDA - CPF: 033.308.115-36

Local de data de

ATRIUM CONSTRUÇÕES E EMPREENDIMENTOS LTDA (BA17981)
- CNPJ: 06.316.878/0001-17

9. Informações

10. Valor

Certidão nº 311760/2015

20/10/2015, 22:14

Chave de Impressão: A77bW6cY0y2w0b0dbxbZ6Z

O documento neste ato registrado foi emitido em 20/10/2015 e contém 13 folhas



Anotação de Responsabilidade Técnica - ART
Lei nº 6.496, de 7 de dezembro de 1977

CREA-BA

ART OBRA / SERVIÇO
Nº BA20150090294

Conselho Regional de Engenharia e Agronomia da Bahia

SUBSTITUIÇÃO DE DADOS à
BA2013.237642
CO-RESPONSÁVEL à BA2012.034960

Valor da ART: R\$ 67,68

Pago em: 13/10/2015

Nosso Número: 45004262

Certidão nº 311760/2015
20/10/2015, 22:14

Chave de Impressão: A77bW6cY0y2w0bdkbZ6Z

O documento neste ato registrado foi emitido em 20/10/2015 e contém 13 folhas

A autenticidade desta ART pode ser verificada em: <http://sftac.crea.ba.org.br/publico/>, com a chave: Z8BxY4
Impresso em: 20/10/2015 às 23:14:47 por: adept, ip: 179.183.177.128



**CERTIDÃO DE ACERVO TÉCNICO COM
ATESTADO**
Resolução Nº 1025 de 30 de Outubro de 2009
Resolução Nº 218 de 29 de Junho de 1973

CREA-BA

Nº 311766/2015
Emissão: 20/10/2015
Validade: Indefinida
Chave: wB89cYWWy32Y6d76dyzD

Conselho Regional de Engenharia e Agronomia da Bahia

CERTIFICAMOS, para os devidos fins, que consta em nossos arquivos o registro de Acervo referente a(s) Anotação(ões) de Responsabilidade(s) Técnica(s) - ARTs, constante(s) da Presente CERTIDÃO, tendo sido comprovada a execução e conclusão da(s) obra(s) e/ou serviço(s) indicado(s) conforme descrição(ões) abaixo.

Descrição

CERTIDÃO DE ACERVO TÉCNICO COM ATESTADO

Interessado(a)

Profissional: JOSE HUGO DO VALE DE ALMEIDA

Registro: 050935347-9

CPF: 033.308.115-36

Tipo de Registro: DEFINITIVO (PROFISSIONAL DIPLOMADO NO PAÍS)

Data de Registro: 23/02/2011

Título(s)

GRADUAÇÃO

ENGENHEIRO CIVIL

Atribuição: Artigo 7º da Resolução 218/73 do CONFEA com restrição das atividades 1, 2, 3, 4, 6 e 8 do artigo 1º da mesma resolução referente a pontes, portos, aeroportos, barragens e grandes estruturas

Restrições: com restrição das atividades 1, 2, 3, 4, 6 e 8 do artigo 1º da mesma resolução referente a pontes, portos, aeroportos, barragens e grandes estruturas

Informações / Notas

- A Certidão de Acervo Técnico (CAT) à qual o atestado está vinculado constituirá prova da capacidade técnico-profissional da pessoa jurídica somente se o responsável técnico indicado estiver ou venha a ser integrado ao seu quadro técnico por meio de declaração entregue no momento da habilitação ou da entrega das propostas.

- A falsificação deste documento constitui-se em crime previsto no Código Penal Brasileiro, sujeitando o(a) autor(a) à respectiva ação penal.

- Certificamos que se encontra vinculado à presente CAT o atestado apresentado em cumprimento à Lei nº 8.666/93, expedido pela pessoa jurídica contratante, a quem cabe a responsabilidade pela veracidade e exatidão das informações nele constantes. É de responsabilidade deste Conselho a verificação da atividade profissional em conformidade com a Lei nº 5.194/66 e Resoluções do Conselho Federal de Engenharia e Agronomia - CONFEA.

- Esta certidão perderá a validade, caso ocorra qualquer alteração posterior dos elementos cadastrais nela contidos.

ART(s)

BA20150090276

Certidão nº 311766/2015

20/10/2015, 22:20

Chave de Impressão: wB89cYWWy32Y6d76dyzD



ATESTADO TÉCNICO

Eu, Bruno Rosemberg Luz Cosmo, Sócio Diretor da Empresa **Atrium Construções e Empreendimentos LTDA**, com CNPJ 03.316.878/0001-17, situada a Av. Getúlio Vargas 3217 Santa Mônica, Feira de Santana – BA, Atesto para fins de Capacidade Técnica, que o Engenheiro Civil **JOSÉ HUGO DO VALE DE ALMEIDA**, pertencente ao Quadro Técnico da **Atrium Construções e Empreendimentos LTDA**, residente à rua SÃO FRANCISCO DE ASSIS, 836, Feira de Santana – BA, CPF 033.308.115-36, RG 1126906379, registrado no CREA/BA sob o nº 69389, participou da execução do Conjunto Habitacional Solar da Princesa, SETOR 04, Villa Princesa, situada a Rua Homero Figueiredo, S/N Bairro Gabriela, Feira de Santana – BA. Trata-se de um empreendimento de 464 apartamentos com dois quartos, sala, cozinha, banheiro e área de serviço. Foram construídos dois campo de futebol e um quiosque como equipamentos comunitários. A infra-estrutura conta com pavimentação em paralelepípedo, meio-fio, passeios e redes de abastecimento de água, esgotamento sanitário, energia elétrica com iluminação pública e drenagem superficial.

As principais atividades executadas foram:

- 1 – Execução de fundações superficiais
- 2 – Execução de terraplenagem
- 3 – Execução de pavimentação em paralelepípedos
- 4 – Execução de rede de água
- 5 – Execução de rede de esgoto
- 6 – Execução de serviços afins e correlatos em edificações.

Segue em anexo, relação de todos os serviços que foram realizados na Obra, que foram executados pelo Eng. José Hugo do Vale de Almeida CREA 69.389/D.

Início da obra – 01/10/2012

Término da obra – 14/10/2014

ART DE SUBSTITUIÇÃO DE DADOS BA2015 0090276, QUE SUBSTITUE A ART BA2013 237671 – CO-RESPONSÁVEL À BA2012.042309.

- Quadro Técnico : Engº Civil José Hugo do Vale de Almeida – RNP 050935347-9 – CREA/BA 69.389/D

- Supervisão : Engº LUIZ CEZAR DE CERQUEIRA SILVA – RNP: 050530116-4 – CREA/BA13.174 /D

Feira de Santana, 13 de Outubro de 2015

BRUNO ROSEMBERG LUZ COSMO - SÓCIO DIRETOR

Este documento encontra-se registrado no Conselho Regional de Engenharia e Agronomia da Bahia, vinculado à nº 311766/2015, emitida em 20/10/2015



Certidão nº 311766/2015
20/10/2015, 22:20

Chave de Impressão: wB89cYWWy32Y6d76dyzD

O documento neste ato registrado foi emitido em 20/10/2015 e contém 13 folhas



Ponto de Venda

Processo número

ORÇAMENTO DISCRIMINATIVO		464 UNIDADES				
		<input checked="" type="checkbox"/> HABITAÇÃO	<input checked="" type="checkbox"/> EQUIPAMENTOS DE USO COMUM	<input type="checkbox"/> EQUIPAMENTO COMUNITÁRIO		
Empreendimento		PROF. RESP.: LUIZ CEZAR DE CERQUEIRA SILVA				
nome		VILA PRINCESA				
endereço		RUA HOMERO FIGUEIREDO, SN. GABRIELA - FEIRA DE SANTANA BAHIA				
Proponente:		Atrium Construções e Empreendimentos Ltda				
		DATA-BASE: 14/10/2015				
SERVIÇO	Unid.	Quant.	Custo Unitário	Custo Total	% item	% Total
1 SER- VIÇOS PRE- LIMI- NARES E GE- RAIS	1.1	Serviços técnicos (levantamento topográfico, projetos, especificações, orçamento, cronograma)		174.000,00	9,55	
	1.2	Despesas iniciais (cópias, licenças, taxas e impostos)		174.000,00	9,55	
	1.3	Instalações provisórias (tapumes, barracão, água, luz, esgoto e placas)		232.000,00	12,74	
	1.4	Administração da obra		348.000,00	19,11	
	1.5	Máquinas e ferramentas (betoneira, vibrador, serra, bomba, carrinho, guincho)		232.000,00	12,74	
	1.6	Consumos		255.200,00	14,21	
	1.7	Limpeza de Obra		116.000,00	6,37	
	1.8	Transportes		174.000,00	9,55	
	1.9	Controle de qualidade		116.000,00	6,37	
	1.10	CUSTO TOTAL DO ÍTEM			1.821.200,00	100%
2 INFRA- ESTRU- TURA	2.1 Trabalhos em Terra	2.1.1	Demolições			
		2.1.2	Limpeza do terreno		20.483,11	1,45
		2.1.3	Escavações mecânicas			
		2.1.4	Escavações manuais		61.579,90	4,35
		2.1.5	Aterro e apiloam. mat. Emprestimo		142.969,05	10,10
		2.1.6	Locação da Obra		139.480,20	9,85
	2.2 Fundações e Outros Serviços	2.1.7	Apilamento de fundo de vale		17.887,14	1,26
		2.1.8	Carga e transporte até 1km		5.961,10	0,42
		2.2.1	Concreto magro		53.967,14	3,81
		2.2.2	Concreto armado		371.044,36	26,21
		2.2.3	Alvenaria de bloco calha		125.208,15	9,02
		2.2.4	Alvenaria de bloco cimento		71.281,13	5,03
		2.2.5	Laje de impermeabilização		395.885,64	27,96
2.2.6	CUSTO TOTAL DO ÍTEM			1.415.720,92	100%	7,65
3 SUPRA- ESTRU- TURA	3.1	Concreto armado - laje 1º pavimento + tanques sup		1.881.474,96	81,45	
	3.2	Cinta de amarração alvenaria de fundação		135.208,15	5,45	
	3.3					
	3.4	Vergas e contra vergas de concreto		108.280,78	4,09	
	3.5	Escada		185.020,00	8,01	
		CUSTO TOTAL DO ÍTEM			2.309.983,89	100%
4 PAREDES E PAINÉIS	4.1 Alvenarias	4.1.1				
		4.1.2	Bloco estrutural		2.206.900,65	94,23
		4.1.3	Bloco f. estrutural			
		4.1.4	Cinta de amarração em bloco calha		135.208,15	5,77
		4.1.5				
		4.1.6				
		4.1.7	SUBTOTAL		2.342.108,80	100%
	4.2 Esquadrias metálicas 4.2.1 alumínio	4.2.1.1	Janelas		862.686,63	53,85
		4.2.1.2	Portas		540.738,18	43,94
		4.2.1.3	Balcantes		27.277,25	2,22
		4.2.1.4	Gradis			
		4.2.1.5	Portões			
		4.2.1.6				
		4.2.1.8				

Este documento encontra-se registrado no Conselho Regional de Engenharia e Agronomia da Bahia, vinculado à nº 311766/2015, emitida em 20/10/2015



MO 41.162 v01 - Proponente - Unidade Não Isolada - Habitação, Equip. Uso Comum e Comunitário - Orçamento, Cronograma e PLS

Certidão nº 311766/2015
20/10/2015, 22:20

Chave de Impressão: wB89cYWWy32Y6d76dyzD

O documento neste ato registrado foi emitido em 20/10/2015 e contém 13 folhas

ORÇAMENTO DISCRIMINATIVO		464 UNIDADES						
		<input checked="" type="checkbox"/> HABITAÇÃO		<input checked="" type="checkbox"/> EQUIPAMENTOS DE USO COMUM		<input type="checkbox"/> EQUIPAMENTO COMUNITÁRIO		
Empreendimento		PROF. RESP.: LUIZ CEZAR DE CERQUEIRA SILVA						
nome		VILA PRINCESA		CREA : 13.174-D				
endereço:		RUA HOMERÓ FIGUEIREDO, SN. GABRIELA - FEIRA DE SANTANA BAHIA						
Proponente:		Atrium Construções e Empreendimentos Ltda		DATA-BASE: 14/10/2015				
	SERVIÇO	Unid.	Quant.	Custo Unitário	Custo Total	% Item	% Total	
4	4.2 Esquadrias metálicas 4.2.2 ferro	4.2.2.1	Janelas					
		4.2.2.2	Portas					
		4.2.2.3	Basculantes					
		4.2.2.4	Gradis					
		4.2.2.5	Portões					
		4.2.2.6	Porta corta-fogo					
		4.2.2.7	Escada Marinho					
		4.2.2.8	Alçapão					
		4.2.2.9						
		SUBTOTAL				1.230.702,09	100%	6,66
	4.3 Esquadrias de madeira	4.3.1	Porta entrada 60x210cm					
		4.3.2	Portas internas 80x210cm	und	1.392,00	310,75	432.564,00	100,00
		4.3.3	Portas internas 70x210cm					
		4.3.4	Portas internas 60x210cm					
		4.3.5	Batentes					
		4.3.6	Guarnições/Alzares					
		4.3.7	Janelas					
		4.3.8						
		SUBTOTAL				432.564,00	100%	2,34
4.4 Ferragens	4.4.1	Conj. para porta social						
	4.4.2	Conj. para porta de serviço						
	4.4.3	Fechadura para porta interna	cj	1.392,00	63,78	88.781,76	100,00	
	4.4.4	Fechadura para porta banheiro						
	4.4.5	Conj. porta de garagem						
	4.4.6	Dobradiças						
	4.4.7							
	SUBTOTAL				88.781,76	100%	0,48	
4.5 Vidros e Plásticos	4.5.1	Liso	m²	2.366,40	58,53	138.505,39	97,07	
	4.5.2	Fantasia	m²	74,24	56,37	4.184,91	2,93	
	4.5.3	Temperado/Laminado						
	4.5.4	Tiolo de vidro						
	4.5.5	Plásticos e Acrílicos						
	4.5.6							
	SUBTOTAL				142.690,30	100%	0,77	
CUSTO TOTAL DO ITEM						4.236.846,95		
5	5.1 Telhados	5.1.1	Estrutura para telhado	m²	14.512,76	53,23	772.514,21	54,76
		5.1.2	Telhas cerâmicas	m²	14.512,76	40,17	582.977,57	41,33
		5.1.3	Cravejamento de beiral	m	5.584,24	6,07	33.896,34	2,40
		5.1.4	Cumeeira	m	1.777,12	11,97	21.272,13	1,51
			SUBTOTAL				1.410.660,25	100%
	5.2 Impermeabilizações	5.2.1	Lajes					
		5.2.2	Caixas / Rufo concreto	m	3.285,12	32,34	106.240,78	100,00
		5.2.3	Caixa D'água					
		5.2.4	Argamassa polimérica					
		5.2.5	Tinta betuminosa - fundações					
		5.2.6	Jardineiras					
		5.2.7	Varandas					
		5.2.8						
		5.2.9						
	SUBTOTAL				106.240,78	100%	0,58	

Este documento encontra-se registrado no Conselho Regional de Engenharia e Agronomia da Bahia, vinculado à nº 311766/2015, emitida em 20/10/2015



Certidão nº 311766/2015
20/10/2015, 22:20

Chave de Impressão: wB89cYWWy32Y6d76dyzD

O documento neste ato registrado foi emitido em 20/10/2015 e contém 13 folhas

MO 41.162 v01 - Proponente - Unidade Não Isolada - Habitação, Equip. Uso Comum e Comunitário - Orçamento, Cronograma e PLS

ORÇAMENTO DISCRIMINATIVO		464 UNIDADES						
		<input checked="" type="checkbox"/> HABITAÇÃO		<input checked="" type="checkbox"/> EQUIPAMENTOS DE USO COMUM		<input type="checkbox"/> EQUIPAMENTO COMUNITÁRIO		
Empreendimento		PROF. RESP.: LUIZ CEZAR DE CERQUEIRA SILVA						
nome		VILA PRINCESA						
endereço:		RUA HOMERO FIGUEIREDO, SN. GABRIELA - FEIRA DE SANTANA BAHIA						
Proponente:		Atrium Construções e Empreendimentos Ltda						
		DATA-BASE: 14/10/2015						
	SERVIÇO	Unid.	Quant.	Custo Unitário	Custo Total	% Item	% Total	
5	COBERTURAS E PROTEÇÕES	5.3.1	Isolamento Térmico					
		5.3.2	Isolamento Acústico					
		5.3.3						
		5.3.4						
			SUBTOTAL					100%
CUSTO TOTAL DO ITEM					1.516.901,03			
6	6.1 Revestimentos Internos	6.1.1	Chapisco					
		6.1.2	Emboço	m²	12.548,88	12,79	160.500,18	14,84
		6.1.3	Reboco					
		6.1.4	Emboço Paulista					
		6.1.5	Reboco pronto					
		6.1.6	Gesso	m²	65.805,28	16,51	621.845,17	65,16
			SUBTOTAL					100%
	6.2 Azulejos	6.2.1	Chapisco					
		6.2.2	Emboço					
		6.2.3	Azulejo Branco c/ Emboço	m²	12.548,88	43,04	540.103,80	100,00
		6.2.4	Azulejo em cor					
		6.2.5	Azulejo Decorado					
		6.2.6	Cartonéis					
		6.2.7	Rejuntamento					
		SUBTOTAL					100%	2,92
6.3 Revestimentos Externos	6.3.1	Chapisco	m²	29.836,36	4,05	120.837,26	33,47	
	6.3.2	Emboço						
	6.3.3	Reboco						
	6.3.4	Emboço Paulista						
	6.3.5	Reboco pronto	m²	29.836,36	8,05	240.182,70	66,53	
		SUBTOTAL					100%	1,95
6.4 Forros	6.4.1	Gesso	m²	895,52	41,93	37.549,15	11,46	
	6.4.2	Madeira						
	6.4.3	Especial						
	6.4.4	PVC	m²	9.157,04	31,68	290.095,03	88,54	
		SUBTOTAL					100%	1,77
6.5 Pinturas	6.5.1	Tinta Acrílica com massa corrida						
	6.5.2	Tinta Acrílica sem massa corrida						
	6.5.3	Latex/PVA em paredes	m²	46.286,32	10,14	469.343,28	40,18	
	6.5.4	Latex/PVA em tetos	m²	4.578,52	10,14	46.426,19	3,97	
	6.5.5	Calçao						
	6.5.6	Quartil						
	6.5.7	Esmalte sobre madeira	m²	1.169,28	12,91	15.095,40	1,29	
	6.5.8	Esmalte corimão	m²	1.095,04	16,36	17.914,85	1,53	
	6.5.9	Resina em ardósia	m²	506,92	12,85	6.513,92	0,56	
	6.5.10	Esquadria de ferro						
	6.5.11	Rodapé de madeira						
	6.5.12	Demarcação de vagas de garagem						
	6.5.13	Liquibricho						
	6.5.14	Textura Interna (Cozinha e WC)	m²	9.518,96	12,56	119.558,14	10,24	
	6.5.15	Textura externa	m²	29.836,36	16,53	493.195,03	42,22	
	SUBTOTAL					100%	6,32	

Este documento encontra-se registrado no Conselho Regional de Engenharia e Agronomia da Bahia, vinculado à nº 311766/2015, emitida em 20/10/2015



Certidão nº 311766/2015
20/10/2015, 22:20

Chave de Impressão: wB89cYWWy32Y6d76dyzD

O documento neste ato registrado foi emitido em 20/10/2015 e contém 13 folhas

MO 41.162 v01 - Proponente - Unidade Não Isolada - Habitação, Equip. Uso Comum e Comunitário - Orçamento, Cronograma e PLS

ORÇAMENTO DISCRIMINATIVO		464 UNIDADES						
		<input checked="" type="checkbox"/> HABITAÇÃO	<input checked="" type="checkbox"/> EQUIPAMENTOS DE USO COMUM	<input type="checkbox"/> EQUIPAMENTO COMUNITÁRIO				
Empreendimento		PROF. RESP.: LUIZ CEZAR DE CERQUEIRA SILVA						
nome		VILA PRINCESA						
endereço:		RUA HOMERO FIGUEIREDO, SN. GABRIELA - FEIRA DE SANTANA BAHIA						
Proponente:		Atrium Construções e Empreendimentos Ltda						
		DATA-BASE: 14/10/2015						
	SERVIÇO	Unid.	Quant.	Custo Unitário	Custo Total	% Item	% Total	
6	6.6.1	Impomobilização paredes	m²	5.436,92	32,34	175.829,99	100,00	
	6.6.2	Pastilhas Cerâmicas						
	6.6.3	Mármore						
	6.6.4	Pedras Decorativas						
	6.6.5	Papel de parede						
	6.6.6	Lambris						
	6.6.7							
		SUBTOTAL				175.829,99	100%	0,95
CUSTO TOTAL DO ITEM					3.654.490,11			
7	7.1 Madeira	7.1.1	Contrapiso/regularização					
		7.1.2	Tacos					
		7.1.3	Tábua Corridô					
		7.1.4	Parquet					
		7.1.5	Laminados					
		7.1.6						
		SUBTOTAL					100%	
	7.2 Cerâmica	7.2.1	Contrapiso	m²	18.314,08	20,01	366.464,74	35,44
		7.2.2	Cerâmica 30X30	m²	18.314,08	36,45	667.548,22	64,56
		7.2.3	Cerâmica 20x20					
		7.2.4	Rejuntamento					
		7.2.5						
		SUBTOTAL				1.034.012,96	100%	5,00
	7.3 Carpete	7.3.1	Contrapiso / regularização					
		7.3.2	Fôrração					
		7.3.3	Carpete					
		7.3.4						
		SUBTOTAL					100%	
	7.4 Cimentado	7.4.1	Contrapiso					
		7.4.2	Acabamento liso					
		7.4.3	Acabamento áspero - área de serviço					
		7.4.4	Passado	m²	3.375,60	25,36	85.605,22	100,00
			SUBTOTAL				85.605,22	100%
	7.5.1 Rodapé	7.5.1.1	Madeira					
7.5.1.2		Mármore						
7.5.1.3		Granítica						
7.5.1.4		Cerâmica	m	17.924,32	7,31	131.029,78	45,30	
7.5.1.5		Cordão de Nylon						
7.5.1.6 Alumínio								
7.5.2 Soleiras e Peitoris	7.5.2.1	Soleira em Mármore	m	389,76	28,28	11.014,62	3,81	
	7.5.2.2	Filote em mármore	m	1.095,04	36,53	40.001,81	13,83	
7.5.2 Soleiras	7.5.2.3	Concreto pré-fab.						
	7.5.2.4	Granito						
	7.5.3.1	Mármore	m	2.347,84	45,67	107.225,85	37,07	
	7.5.3.2	Granítica						
7.5.3 Peitoris	7.5.3.3	Concreto pré-fab.						
	7.5.3.4	Granito						
		SUBTOTAL				289.269,06	100%	1,57

Este documento encontra-se registrado no Conselho Regional de Engenharia e Agronomia da Bahia, vinculado à nº 311766/2015, emitida em 20/10/2015



MO 41.162 v01 - Proponente - Unidade Não Isolada - Habitação, Equip. Uso Comum e Comunitário - Orçamento, Cronograma e PLS

Cartidão nº 311766/2015
20/10/2015, 22:20

Chave de Impressão: wB89cYWWy32Y6d76dyzD

O documento neste ato registrado foi emitido em 20/10/2015 e contém 13 folhas



Ponto de Venda

Processo número

ORÇAMENTO DISCRIMINATIVO		464 UNIDADES						
		<input checked="" type="checkbox"/> HABITAÇÃO		<input checked="" type="checkbox"/> EQUIPAMENTOS DE USO COMUM		<input type="checkbox"/> EQUIPAMENTO COMUNITÁRIO		
Empreendimento		PROF. RESP.: LUIZ CEZAR DE CERQUEIRA SILVA						
nome		VILA PRINCESA						
endereço:		RUA HOMERO FIGUEIREDO, SN. GABRIELA - FEIRA DE SANTANA BAHIA						
Proponente:		Atrium Construções e Empreendimentos Ltda		DATA-BASE: 14/10/2015				
		SERVIÇO	Unid.	Quant.	Custo Unitário	Custo Total	% Item % Total	
7	PA- VI- MEN- TA- ÇÃO	7.6 Pavimentações Especiais						
		7.6.1 Contrapiso						
		7.6.2 Mármore						
		7.6.3 Granito						
		7.6.4 Ardósia						
		7.6.5 Granilite						
		7.6.6						
		SUBTOTAL						100%
7.7								
GUSTO TOTAL DO ITEM						1.408.887,24		
8	8.1 Elétricas e Telefônicas	8.1.1 Tubulação e caixas-parafusos tota	m	34.870,76	5,75	200.506,87	25,68	
		8.1.2 Fios/cabos #2,5mm2	m	98.920,16	1,86	183.891,50	23,57	
		8.1.3 Fios/cabos #10mm2	m	4.904,48	4,12	20.206,46	2,66	
		8.1.4 Quadro de distribuição	und	464,00	61,82	28.591,88	3,66	
		8.1.5 Quadro medição/entrada energia	und	464,00	38,07	17.664,48	2,26	
		8.1.6 Campanha	und	464,00	29,35	13.618,40	1,74	
		8.1.7 Acessórios	vb	464,00	157,00	72.848,00	9,33	
		8.1.8 Disjuntores 16 e 30A	und	1.856,00	36,97	68.618,32	8,78	
		8.1.9 Disjuntores 35 e 50A	und	464,00	44,25	20.532,00	2,63	
		8.1.10 Interruptores 2 tecla	und	928,00	9,20	8.537,60	1,09	
		8.1.11 Interruptores 1 tecla	und	2.784,00	6,38	17.761,92	2,27	
		8.1.12 Tomadas 2pt+campainha	und	6.496,00	12,56	81.589,76	10,45	
		8.1.13 TELEFONE/INTERFONE						
		8.1.14 Tubulação telefone/interfone	m	4.176,00	3,95	16.495,20	2,11	
		8.1.15 Tomadas para telefone/interfone	und	464,00	8,24	3.823,36	0,49	
		8.1.16 Quadro telefone n°2 - 2bx20x12	und	464,00	55,96	25.965,44	3,33	
		8.1.17						
		SUBTOTAL						780.748,89
8.2 Instalações e Aparelhos	8.2.1 Água Fria	8.2.1.1 Cavalete/Hidrom/cx Embasa	und	464,00	145,62	67.567,68	8,66	
		8.2.1.2 Tubo PVC sold 25mm c/conexões	m	5.308,16	8,75	46.448,40	5,93	
		8.2.1.3 Registro de gaveta	und	928,00	24,64	22.865,92	2,92	
		8.2.1.4 Registro de pressão	und	464,00	53,82	24.972,48	3,16	
		8.2.1.5 Torneira de bôia-lav-coz-lanque	und	464,00	34,66	16.082,24	2,05	
		8.2.1.6 Tanque 500 lts	und	464,00	360,02	167.049,28	21,40	
	8.2.2 Água Quente	8.2.2.1 Barileto						
		8.2.2.2 Prumadas						
		8.2.2.3 Distribuição						
	8.2 Hidráulicas Gás Incêl	8.2.2.4 Equipamento						
		8.2.2.5						
		8.2.3.1 Prumadas						
		8.2.3.2 Distribuição						
	8.2.4 Incêndio	8.2.3.3 Medidores						
		8.2.3.4 Cilindros/Equip.						
		8.2.4.1 Barileto						
		8.2.4.2 Prumadas						
		8.2.4.3 Caixas						
8.2.4.4 Registros								
8.2.4.5 Manqueiras e metais								
8.2.4.6 Hidr.passado								
8.2.4.7 Extintores								
SUBTOTAL						344.884,00	100%	

Este documento encontra-se registrado no Conselho Regional de Engenharia e Agronomia da Bahia, vinculado à nº 311766/2015, emitida em 20/10/2015



MO 41.162 v01 - Proponente - Unidade Não Isolada - Habitação, Equip. Uso Comum e Comunitário - Orçamento, Cronograma e PLS

Certidão nº 311766/2015
20/10/2015, 22:20

Chave de Impressão: wB89cYWWy32Y6d76dyzD

O documento neste ato registrado foi emitido em 20/10/2015 e contém 13 folhas

ORÇAMENTO DISCRIMINATIVO		464 UNIDADES						
		<input checked="" type="checkbox"/> HABITAÇÃO		<input checked="" type="checkbox"/> EQUIPAMENTOS DE USO COMUM		<input type="checkbox"/> EQUIPAMENTO COMUNITÁRIO		
Empreendimento		PROF. RESP.: LUIZ CEZAR DE CERQUEIRA SILVA						
nome		VILA PRINCESA						
endereço:		RUA HOMERO FIGUEIREDO, SN. GABRIELA - FEIRA DE SANTANA BAHIA						
Proponente:		Atrium Construções e Empreendimentos Ltda		DATA-BASE: 14/10/2015				
		SERVIÇO	Unid.	Quant.	Custo Unitário	Custo Total	% Item	% Total
8.3 Esgoto e Águas Pluviais	8.3.1	Tubo de PVC normal 100mm	und	5.615,56	17,05	95.745,30	29,80	
	8.3.2	Tubo de PVC normal 50mm	und	5.804,64	16,45	95.488,33	29,72	
	8.3.3	Tubo de PVC normal 40mm	und	1.243,52	2,45	3.046,62	0,95	
	8.3.4	Caixa de passagem afei diam 60	und	928,00	73,19	67.920,32	21,14	
	8.3.5	Caixa de gordura	und	464,00	42,55	19.743,20	6,14	
	8.3.6	Caixas sifonada	und	928,00	7,44	6.904,32	2,15	
	8.3.7	Ligações esgoto	und	464,00	70,00	32.480,00	10,11	
		SUBTOTAL				321.326,09	100%	1,74
8.4 Instalações Mecânicas	8.4.1	Elevadores						
	8.4.2	Exaustores						
	8.4.3	Bombas D'água						
	8.4.4							
		SUBTOTAL					100%	
8.5 Aparelhos e Metais	8.5.1.1	Vaso Sanitário e caixa acoplada	und	464,00	208,97	96.962,08	34,11	
	8.5.1.2	Lavatório sem coluna	und	464,00	154,74	71.799,36	25,26	
	8.5.1.3	Tanque sanitário	und	464,00	101,49	47.077,44	16,56	
	8.5.1.4	Bancadas 1,20m	und	464,00	67,25	31.204,00	10,68	
	8.5.1.5	Torneiras lavatório	und	464,00	33,01	15.316,64	5,39	
	8.5.1.6	Torneira de cozinha/tanque	und	928,00	23,60	21.900,80	7,70	
			SUBTOTAL				284.260,32	100%
8.5.2 Complemento	8.5.2.1	Porta papel						
	8.5.2.2	Porta toalha						
	8.5.2.3	Cabides						
	8.5.2.4	Saboneteiras						
	8.5.2.5	Itens de Acessibilidade						
		SUBTOTAL					100%	
		CUSTO TOTAL DO ÍTEM				1.731.319,40		
8 COMPLE- MENTA- ÇÃO DA OBRA	9.1	Serviço de calafate e limpeza final	vb			186.074,87		1,01
	9.2	Ligações e "Habite-se"	vb			131.660,00		0,71
	9.3	Número de apartamentos	vb			14.458,53		0,08
	9.4							
9.5	Outros	vb			43.500,34		0,24	
		CUSTO TOTAL DO ÍTEM				375.693,54		

CUSTO DIRETO DA CONSTRUÇÃO	18.471.043,08	100%
----------------------------	---------------	------

BDI (%)	16,00
---------	-------

CUSTO TOTAL DA CONSTRUÇÃO	21.426.409,97
---------------------------	---------------

 14/10/2015
data

 LUIZ CEZAR DE CERQUEIRA SILVA
13.174-D

Responsável Técnico (CREA - CPF)

 Atrium Construções e Empreendimentos Ltda
06.316.878/0001-17

Proponente

Este documento encontra-se registrado no Conselho Regional de Engenharia e Agronomia da Bahia, vinculado à nº 311766/2015, emitida em 20/10/2015

 Certidão nº 311766/2015
20/10/2015, 22:20

 Chave de Impressão: wB89cYWWy32Y6d76dyzD
O documento neste ato registrado foi emitido em 20/10/2015 e contém 13 folhas

MO 41.162 v01 - Proponente - Unidade Não Isolada - Habitação, Equip. Uso Comum e Comunitário - Orçamento, Cronograma e PLS



Ponto de Venda

Processo número

ORÇAMENTO DISCRIMINATIVO		INFRA-ESTRUTURA					
		<input checked="" type="checkbox"/> URBANIZAÇÃO / INFRA-ESTRUTURA					
empreendimento		DATA-BASE outubro-15					
NOME: VILA PRINCESA		PROF. RESP.: LUIZ CEZAR DE CERQUEIRA SILVA					
ENDEREÇO: RUA HOMERO FIGUEIREDO, S/N, BAIRRO GABRIELA		CREA: 13.174-D					
PROponente: ATRIUM CONSTRUÇÕES E EMPREENDIMENTOS LTDA.							
SERVIÇO	Unid.	Quant.	Custo Unitário	Custo Total	% Item	% Total	
1 SERVIÇOS PRE- LIMI- NARES	1.1 TAPUMES						
	1.2 CERÇAS	m	716,60	9,16	6.564,08	9,71	
	1.3 BARRACÕES	m2	200,00	114,64	22.928,00	33,93	
	1.4 INSTALAÇÕES PROVISÓRIAS - ÁGUA, ESGOTO, LUZ, FORÇA, TELEFONE	vb	1,00	4.000,00	4.000,00	5,92	
	1.5 DISPOSITIVOS DE PROTEÇÃO E SEGURANÇA	vb	1,00	4.000,00	4.000,00	5,82	
	1.6 LOCAÇÃO DA OBRA	m2	56377,35	0,33	18.649,77	27,50	
	1.7 SINALIZAÇÃO	vb	1,00	200,00	200,00	0,30	
	1.8 PLACAS DE OBRA	m2	50,00	140,53	7.026,50	10,40	
	1.9 EQUIPAMENTOS, FERRAMENTAS	vb	1,00	4.000,00	4.000,00	5,92	
	1.10 MURO DE ALVENARIA DE BLOCO DE CIMENTO H=2,60m						
CUSTO TOTAL DO ITEM				67.568,33	100%	3,60	
2 TERRA- PLENA- GEM	2.1 SONDAAGEM						
	2.1.1 SONDAAGEM	vb	1,00	4.000,00	4.000,00	1,11	
	2.1.2 ENSAIOS DE SOLOS	vb	1,00	4.000,00	4.000,00	1,11	
	2.2 CONTROLE TECNOLÓGICO						
	2.3 DESTOCAMENTO E LIMPEZA	m²	56.377,35	0,40	22.527,71	6,26	
	2.4 CORTE / EMPILHAMENTO ÁRVORES						
	2.5 TERRAPLANAGEM	m³	22.987,54	14,03	322.536,54	89,57	
	2.6 CORTE E ESCAVAÇÃO DE SOLO						
	2.7 EMPRESTIMO DE MATERIAL						
	2.8 TRANSPORTE DE MATERIAL	m³	2.298,75	2,89	6.643,40	1,85	
2.8.1 TRANSPORTE ATÉ 1 KM							
2.8.2 TRANSPORTE ALÉM DE 1 KM							
2.9 ESPALHAMENTO E COMPACTAÇÃO DE ATERRO							
2.10 PROTEÇÃO DE TALUDES							
2.10.1 GRAMA-PLACA/ COB. VEGETAL							
2.10.2 HIDROSSEMEADURA							
CUSTO TOTAL DO ITEM				359.707,65	100%	19,19	
3 ÁGUA PO- TÁVEL	3.1 CAPTAÇÃO						
	3.1.1 EM REDE EXISTENTE						
	3.1.2 EM POÇO PROFUNDO						
	3.1.3 EM MANACIAL DE SUPERFÍCIE						
	3.2 RESERVAÇÃO						
	3.2.1 ENTERRADO						
	3.2.2 SEMI-ENTERRADO						
	3.2.3 ELEVADO						
	3.3 DISTRIBUIÇÃO						
	3.3.1 ESCAVAÇÃO MECAN. DE VALAS	m²	1.202,18	3,19	3.834,95	2,02	
3.3.2 ESCORAMENTO DE VALAS							
3.3.3 ESGOTAMENTO DE VALAS							
3.3.4 APILOAMENTO DE FUNDO DE VALAS	m²	1.502,72	1,69	2.539,60	1,24		
3.3.5 LASTRO / BERÇOS	m²	150,27	69,04	10.374,81	5,47		
3.3.6 TUBOS E CONEXÕES DE PVC	m	2.504,54	21,81	54.624,02	28,78		
3.3.7 TUBOS E CONEXÕES DE FFP							
3.3.8 REATERRO COMPACTADO	m³	1.044,83	21,02	21.962,23	11,57		
3.4 TRATAMENTO							
3.5 RECALQUE							
3.6 LIGAÇÕES DOMICILIARES	und	464,00	200,00	92.800,00	49,80		
3.7 REGISTROS							
3.8 CAIXAS PARA REGISTROS							
3.9 CADASTRO	m	2.504,54	1,47	3.681,87	1,84		
CUSTO TOTAL DO ITEM				189.817,28	100%	10,13	
4 ESGOTO SANI- TÁRIO	4.1 REDES						
	4.1.1 ESCAVAÇÃO MECAN. DE VALAS	m²	2.003,63	3,19	6.391,59	2,23	
	4.1.2 ESCORAMENTO DE VALAS						
	4.1.3 ESGOTAMENTO DE VALAS						
	4.1.4 LASTRO / BERÇOS	m²	300,54	69,04	20.749,61	7,23	
	4.1.5 APILOAMENTO FUNDO VALAS	m²	2.003,63	1,69	3.386,14	1,18	
	4.1.6 TUBOS E CONEXÕES DE PVC	m	2.504,54	21,10	52.845,79	18,42	
	4.1.7 TB E CONEXÕES CERÂMICOS						
	4.1.8 TB / CONEXÕES CTO AMIANTO						
	4.1.9 REATERRO COMPACTADO	m³	1.658,83	21,02	34.868,57	12,15	
	4.1.10 POÇOS DE VISITA	und	26,00	578,40	15.038,40	5,24	
	4.1.11 CAIXAS DE PASSAGEM						
4.1.12 CAIXAS CEGAS							

Este documento encontra-se registrado no Conselho Regional de Engenharia e Agronomia da Bahia, vinculado à nº 311766/2015, emitida em 20/10/2015



Certidão nº 311766/2015
20/10/2015, 22:20

Chave de impressão: wB89cYWWy32Y6d76dyzD

O documento neste ato registrado foi emitido em 20/10/2015 e contém 13 folhas

MO 41.155 v01 - Proponente - Unidade Não Isolada - Urbanização e Infraestrutura - Orçamento, Cronograma, PLS



Ponto de Venda

Processo número

ORÇAMENTO DISCRIMINATIVO		INFRA-ESTRUTURA					
		<input checked="" type="checkbox"/> URBANIZAÇÃO / INFRA-ESTRUTURA					
empreendimento		PROF. RESP.: LUIZ CEZAR DE CERQUEIRA SILVA					
NOME: VILA PRINCESA		CREA: 13.174-D					
ENDEREÇO: RUA HOMERO FIGUEIREDO, S/N, BAIRRO GABRIELA		DATA-BASE outubro-15					
PROPORCENTE ATRIUM CONSTRUÇÕES E EMPREENDIMENTOS LTDA.							
SERVIÇO	Unid.	Quant.	Custo Unitário	Custo Total	% Item	% Total	
4.2 TRATAMENTO DE EFLUENTE							
4.2.1 FOSSA SÉPTICA COLETIVA							
4.2.2 SUMIDOURO COLETIVO							
4.2.3 FILTRO DAFA	vb	1,00	150.000,00	150.000,00	52,27		
4.9 CADASTRO	m	2.504,54	1,47	3.681,67	1,28		
CUSTO TOTAL DO ITEM				286.961,78	100%	15,31	
5 DRE-NAGEM / ÁGUAS PLUVIAIS	5.1 FORNECIMENTO E ASSENTAMENTO DE TUBOS						
	5.1.1 CONCRETO SIMPLES d=0,30m						
	5.1.2 CONCRETO SIMPLES d=0,40m						
	5.1.3 CONCRETO SIMPLES d=0,50m						
	5.1.4 CONCRETO SIMPLES d=0,60m						
	5.1.5 CONCRETO SIMPLES d=0,70m						
	5.1.6 CONCRETO SIMPLES d=0,80m						
	5.1.7 CONCRETO SIMPLES d=1,00m						
	5.1.8 CONCRETO SIMPLES d=1,20m						
	5.2 IMPLANTAÇÃO DE REDE						
	5.2.1 ESCAVAÇÃO DE VALAS até 4m						
	5.2.2 LOCAÇÃO DA REDE						
	5.2.3 ESCORATO DESCONT. VALAS						
	5.2.4 ESCORATO CONTÍNUO VALAS						
	5.2.5 ESCOTAMENTO DE VALAS						
	5.2.6 APOIATO DE FUNDO VALAS						
	5.2.7 LASTRO / BERÇOS						
	5.2.8 REATERRO COMPACT. VALAS						
5.2.9 POÇOS DE VISITA							
5.2.10 CAIXAS DE PASSAGEM							
5.2.11 BOCA DE LOBO							
5.2.12 TERMINAL DE LANÇAMENTO							
5.3 CADASTRO							
CUSTO TOTAL DO ITEM					100%		
6 PAVI-MENTAÇÃO	6.1 PREPARO DE CAIXA ATÉ 0,20m	m²	13.731,18	4,63	63.575,38	7,93	
	6.2 TROCA DE SOLO						
	6.3 GUIAS PRÉ-MOLDADAS	m	3.951,42	20,33	80.332,34	10,07	
	6.4 GUIAS PADRÃO MOLDADAS "IN LOCO"						
	6.5 SARJETÃO						
	6.6 PAVI-MENTAÇÃO ASFÁLTICA	6.6.1 Base MACADAME HIDRÁULICO					
		6.6.2 Base MACADAME BETUMINOSO					
		6.6.3 Imprima - LIGANTE BETUMINOSO					
		6.6.4 Imprima - IMPERMEABILZ. BETU.					
		6.6.5 CONCRETO ASFÁLTICO					
	6.6.6 BINDER						
	6.6.7 PENETRAÇÃO INVERTIDA						
	6.7 PAVI-MENTAÇÃO EM PARALELÉ-PIPEDO	6.7.1 BASE EM AREIA	m²	2.748,24	51,71	142.007,88	17,72
		6.7.2 FORNEC./ASSENTA PARALELO	m²	13.731,18	31,57	433.493,35	64,09
6.7.3 REJUNTAMENTO							
6.8 PAVI-MENTAÇÃO EM PRÉ-MOLD. CONCRETO	6.8.1 BASE EM AREIA						
	6.8.2 FORNEC./ASSENTA PRÉ-MOLD.						
	6.8.3 REJUNTAMENTO						
6.9 PAVI-MENTAÇÃO EM CONCRETO	6.9.1 BASE EM BRITA						
	6.9.2 FORNEC./ LANÇA. CONCRETO						
	6.9.3 REJUNTAMENTO						
6.10 PASSEIOS	m²	3.951,42	20,74	81.951,45	10,23		
CUSTO TOTAL DO ITEM				801.360,37	100%	42,75	

Este documento encontra-se registrado no Conselho Regional de Engenharia e Agronomia da Bahia, vinculado à nº 311766/2015, emitida em 20/10/2015



O documento neste ato registrado foi emitido em 20/10/2015 e contém 13 folhas

Certidão nº 311766/2015
20/10/2015, 22:20

Chave de Impressão: wB89cYWWy32Y6d76dyzD

MO 41.155 v01 - Proponente - Unidade Não Isolada - Urbanização e Infraestrutura - Orçamento, Cronograma, PLS



Ponto de Venda

Processo número

ORÇAMENTO DISCRIMINATIVO		INFRA-ESTRUTURA					
		<input checked="" type="checkbox"/> URBANIZAÇÃO / INFRA-ESTRUTURA					
empreendimento							
NOME: VILA PRINCESA		PROF. RESP.: LUIZ CEZAR DE CERQUEIRA SILVA					
ENDEREÇO: RUA HOMERO FIGUEIREDO, S/N, BAIRRO GABRIELA		CREA: 13.174-D					
PROponente: ATRIUM CONSTRUÇÕES E EMPREENDIMENTOS LTDA.		DATA-BASE: outubro-15					
SERVIÇO	Unid.	Quant.	Custo Unitário	Custo Total	% Item	% Total	
7	7.1						
ENERGIA/ILUMINAÇÃO	7.1						
	7.2						
	7.3						
	7.4	vb	1,00	17.014,63	17.014,63	53,61	
	7.5	vb	1,00	14.722,29	14.722,29	46,39	
CUSTO TOTAL DO ITEM				31.736,92	100%	1,69	
8	8.1						
TELEFONE	8.1						
	8.2						
CUSTO TOTAL DO ITEM					100%		
9	9.1						
GÁS	9.1						
	9.2						
	9.3						
	9.4						
	9.5						
CUSTO TOTAL DO ITEM					100%		
10 OBRAS ESPECIAIS	10.1 MURO DE ARRIMO	10.1.1	m²	316,14	314,51	99,429,19	100,00
		10.1.2					
	10.2 PONTE	10.2.1					
		10.2.2					
		10.2.3					
CUSTO TOTAL DO ITEM				99.429,19	100%	5,30	
11 PAISAGISMO	11.1						
	11.2 PLANTIO	11.2.1	m²	3.572,15	8,54	30.518,33	80,54
		11.2.2					
		11.2.3	und	464,00	15,89	7.372,96	19,46
	11.3						
CUSTO TOTAL DO ITEM				37.891,29	100%	2,02	
CUSTO DIRETO				1.874.472,81		100%	
BDI (%)						16,00	
CUSTO TOTAL				2.174.368,46			

06/10/2011
data

LUIZ CEZAR DE CERQUEIRA SILVA
13.174-D
responsável técnico (CREA ou CPF)

ÁTRIUM CONSTRUÇÕES
06.316.878/0001-17
proprietário (nome e CPF)

Este documento encontra-se registrado no Conselho Regional de Engenharia e Agronomia da Bahia, vinculado à nº 311766/2015, emitida em 20/10/2015



Certidão nº 311766/2015
20/10/2015, 22:20

Chave de Impressão: wB89cYWWy32Y6d76dyzD

O documento neste ato registrado foi emitido em 20/10/2015 e contém 13 folhas



Anotação de Responsabilidade Técnica - ART
Lei nº 6.496, de 7 de dezembro de 1977

CREA-BA

ART OBRA / SERVIÇO
Nº BA20150090276

Conselho Regional de Engenharia e Agronomia da Bahia

Substituição de Dados à
BA2013.237671
CO-RESPONSÁVEL à BA2012.042309

1. Responsável Técnico

JOSE HUGO DO VALE DE ALMEIDA
Título profissional: Engenheiro Civil RNP: 050935347-9
Empresa contratada: ATRIUM CONSTRUÇÕES E EMPREENDIMENTOS LTDA Registro: 000017981-0

2. Contratante

Contratante: **ATRIUM CONSTRUÇÕES E EMPREENDIMENTOS LTDA (BA17981)** CPF/CNPJ: 06.316.878/0001-17
Avenida: **AVENIDA GETULIO VARGAS** Nº: 3217
Complemento: Bairro: **Santa Mônica**
Cidade: **FEIRA DE SANTANA** UF: **BA** CEP: **44077005**
Telefone: Email: **engenharia4@atrium-eng.com.br**
Contrato: **028624599** Celebrado em: **17/01/2012**
Valor: **R\$ 23.600.788,43** Tipo de contratante: **PESSOA JURÍDICA**
Ação (Institucional): **NENHUMA - NAO OPTANTE**

3. Dados da Obra/Serviço

Proprietário: **ATRIUM CONSTRUÇÕES E EMPREENDIMENTOS LTDA** CPF/CNPJ: 06.316.878/0001-17
1ª Avenida: **AVENIDA HOMERO FIGUEREDO** Nº: S/N
Complemento: Bairro: **GABRIELA**
Cidade: **FEIRA DE SANTANA** UF: **BA** CEP: **44100000**
Telefone: **7136258164** Email: **engenharia4@atrium-eng.com.br**
Coordenadas Geográficas: **Latitude: 0 Longitude: 0**
Data de Início: **01/10/2012** Previsão de término: **14/10/2014**
Finalidade: **SEM DEFINIÇÃO**

4. Atividade Técnica

12 - Execução	Quantidade	Unidade
111 - Execução de Obra Técnica > CREA-BA-1025 -> CONSTRUÇÃO CIVIL - CONSTRUÇÃO -> OBRAS EM TERRA E TERRAPLENAGEM -> #125 - FUNDAÇÕES SUPERFICIAIS	10.972,44	m³
111 - Execução de Obra Técnica > CREA-BA-1025 -> CONSTRUÇÃO CIVIL - CONSTRUÇÃO -> OBRAS EM TERRA E TERRAPLENAGEM -> #127 - TERRAPLENAGEM	22.987,54	m³
111 - Execução de Obra Técnica > CREA-BA-1025 -> CONSTRUÇÃO CIVIL - CONSTRUÇÃO -> TRANSPORTE E AFINS -> #144 - PAVIMENTAÇÃO DE PARALELEPIEDOS	13.731,18	m²
111 - Execução de Obra Técnica > CREA-BA-1025 -> CONSTRUÇÃO CIVIL - ÁGUA, ESGOTO, ATIVIDADES DE GESTÃO DE RESÍDUOS E DESCONTAMINAÇÃO -> SANEAMENTO -> #71 - REDE DE ÁGUA	2.504,54	m
111 - Execução de Obra Técnica > CREA-BA-1025 -> CONSTRUÇÃO CIVIL - ÁGUA, ESGOTO, ATIVIDADES DE GESTÃO DE RESÍDUOS E DESCONTAMINAÇÃO -> SANEAMENTO -> #72 - REDE DE ESGOTO	2.504,54	m
111 - Execução de Obra Técnica > #A0189 - SERVIÇOS AFINS E CORRELATOS EM EDIFICAÇÕES	52.097,92	m²

Após a conclusão das atividades técnicas o profissional deverá proceder a baixa desta ART

5. Observações

RESIDENCIAL VILA PRINCESA

6. Declarações

7. Entidade de Classe

SENGE - SINDICATO DOS ENGENHEIROS DA BAHIA

8. Assinaturas

Declaro serem verdadeiras as informações acima
Local _____ de _____ de _____
JOSE HUGO DO VALE DE ALMEIDA - CPF: 033.308.115-36
_____ ATRIUM CONSTRUÇÕES E EMPREENDIMENTOS LTDA (BA17981)
- CNPJ: 06.316.878/0001-17

9. Informações

10. Valor

Certidão nº 311766/2015
20/10/2015, 22:20

Chave de Impressão: wB89cyWwYy32Y6d76dyzD

O documento neste ato registrado foi emitido em 20/10/2015 e contém 13 folhas



Anotação de Responsabilidade Técnica - ART
Lei nº 6.496, de 7 de dezembro de 1977

CREA-BA

ART OBRA / SERVIÇO
Nº BA20150090276

Conselho Regional de Engenharia e Agronomia da Bahia

SUBSTITUIÇÃO DE DADOS à
BA2013.237671
CO-RESPONSÁVEL à BA2012.042309

Valor da ART: R\$ 67,68

Pago em: 13/10/2015

Nosso Número: 45004251

Certidão nº 311766/2015
20/10/2015, 22:20

Chave de Impressão: wB89cYWWy32Y6d76dyzD

O documento neste ato registrado foi emitido em 20/10/2015 e contém 13 folhas

A autenticidade desta ART pode ser verificada em: <http://sitec.crea.ba.org.br/publico/>, com a chave: BW68bd
Impresso em: 20/10/2015 às 23:20:35 por: adapt, lp: 178.183.177.128



Certidão de Acervo Técnico - CAT
Resolução Nº 1025 de 30 de Outubro de 2009

CREA-BA

CAT COM REGISTRO DE ATESTADO

35258/2018

Atividade concluída

Conselho Regional de Engenharia e Agronomia da Bahia

CERTIFICAMOS, em cumprimento ao disposto na Resolução nº 1.025, de 30 de outubro de 2009, do Confea, que consta dos assentamentos deste Conselho Regional de Engenharia e Agronomia da Bahia - Crea-BA, o Acervo Técnico do profissional **ANTONIO JOSÉ SANTANA SANTIAGO** referente à(s) Anotação(ões) de Responsabilidade Técnica - ART abaixo discriminada(s):

Profissional: **ANTONIO JOSÉ SANTANA SANTIAGO**
Registro: **0500213488** RNP: **0500213488**
Título profissional: ENGENHEIRO CIVIL

Número da ART: **213475A** Tipo de ART: **OBRA / SERVIÇO** Registrada em: **16/06/1998** Baixada em: **18/07/2001**
Forma de registro: **INICIAL** Participação técnica: **INDIVIDUAL**
Empresa contratada: **GECOL PROJETOS E CONSTRUCOES LTDA**

Contratante: **PREFEITURA MUNICIPAL DE CAMPO FORMOSO**

CPF/CNPJ:

Endereço do contratante: **PRAÇA DA BANDEIRA 55**

Nº:

Complemento:

Bairro:

Cidade: **CAMPO FORMOSO**

UF: **BA**

CEP: **44790000**

Contrato: **S/N**

Celebrado em:

Valor do contrato: **R\$ 632.884,20**

Tipo de contratante: **Tipo do contratante não identificado**

Ação institucional: **NENHUMA - NAO OPTANTE**

Endereço da obra/serviço: **MUNICÍPIO DE CAMPO FORMOSO/BA**

Nº: **S/N**

Complemento:

Bairro:

Cidade: **CAMPO FORMOSO**

UF: **BA**

CEP: **44790000**

Data de início: **08/06/1998**

Conclusão efetiva: **19/08/1999**

Finalidade: **SEM DEFINIÇÃO**

Proprietário: **PREFEITURA MUNICIPAL DE CAMPO FORMOSO**

CPF/CNPJ: **13.908.702/0001-10**

Atividade Técnica: **1 - ATUACAO CREA-BA-2010 -> EDIFICACOES -> #A0109 - EDF. DE ALVENARIA PARA FINS ESPECIAIS 111 - Execução de Obra Técnica 3760.00 METRO QUADRADO; 1 - ATUACAO CREA-BA-2010 -> TRANSPORTES -> #A0506 - PAVIMENTAÇÃO ASFALTICA 111 - Execução de Obra Técnica 400.00 METRO QUADRADO;**

Observações

sem-informações

Informações Complementares

- COM EXCEÇÃO DE SERVIÇOS REFERENTES À MONTAGEM ELETROMECÂNICA, DESMATAMENTO, ROÇAGEM, JARDINAGEM, SUBESTAÇÃO, ILUMINAÇÃO PÚBLICA, SISTEMA CENTRAL DE GÁS E PLANTIO DE GRAMA POR EXTRAPOLAR AS ATRIBUIÇÕES DO PROFISSIONAL REQUERENTE.
- CONSIDERAR COMO OS SERVIÇOS REFERENTES À GÁS APENAS A INSTALAÇÃO DE TUBULAÇÃO SECA.
- CONSIDERAR COMO OS SERVIÇOS REFERENTES ÀS INSTALAÇÕES ELÉTRICAS APENAS EM BAIXA TENSÃO NO ÂMBITO DA EDIFICAÇÃO.
- ESTA CERTIDÃO É PARA FIM EXCLUSIVO DE ACERVO TÉCNICO E NÃO ACRESCENTA QUALQUER ATRIBUIÇÃO ÀS ORIGINARIAMENTE CONSIGNADAS NO REGISTRO DO PROFISSIONAL NO CREA, SENDO VEDADA QUALQUER EXTRAPOLAÇÃO, NOS TERMOS DA ALÍNEA "b" DO ARTIGO 6º DA LEI 5.194 DE 24 DE DEZEMBRO DE 1996.

CERTIFICAMOS, finalmente, que se encontra vinculado à presente Certidão de Acervo Técnico – CAT, o atestado contendo 2 folha(s), expedido pelo contratante da obra/serviço, a quem cabe a responsabilidade pela veracidade e exatidão das informações nele constantes.

Certidão de Acervo Técnico nº 35258/2018

11/12/2018, 19:02

WZWS5b

A Certidão de Acervo Técnico (CAT) à qual o atestado está vinculado constituirá prova da capacidade técnico-profissional da pessoa jurídica somente se o responsável técnico indicado estiver ou venha a ser integrado ao seu quadro técnico por meio de declaração entregue no momento da habilitação ou da entrega de propostas.

Esta certidão perderá a validade, caso ocorra qualquer alteração posterior dos elementos cadastrais nela contidos.

A autenticidade desta Certidão pode ser verificada em: <http://crea-ba.sitac.com.br/publico/>, com a chave: WZWS5b

A falsificação deste documento constitui-se em crime previsto no Código Penal Brasileiro, sujeitando o(a) autor(a) à respectiva ação penal.

Certificamos que se encontra vinculado à presente CAT o atestado apresentado em cumprimento à Lei nº 8.666/93, expedido pela pessoa jurídica contratante, a quem cabe a responsabilidade pela veracidade e exatidão das informações nele constantes. É de responsabilidade deste Conselho a verificação da atividade profissional em conformidade com a Lei nº 5.194/66 e Resoluções do Conselho Federal de Engenharia e Agronomia - CONFEA.





PREFEITURA MUNICIPAL DE CAMPO FORMOSO
ESTADO DA BAHIA

Praça da Bandeira, No. 55 - Campo Formoso - Tel 074 - 645.1523 / Fax-645.1103
 C.G.C. No. 13.908.702/0001 - 10 - E-MAIL pmcfpp@ufruct.com.br

ATESTADO DE CAPACIDADE TÉCNICA

Atestamos para os devidos fins que a GECOL Projetos e Construções Ltda., executou os serviços de construção do complexo da Escola Rural de Campo Formoso, constando de obras civis, de montagem eletromecânica e de serviços complementares com as seguintes características:

1) Dados contratuais:

✔ Contrato:	s/nº
✔ Valor:	R\$ 632.884,20
✔ Início:	08/06/1998
✔ Conclusão:	19/08/1999

2) Responsáveis Técnicos:

Antonio José Santana Santiago
 Engenheiro Civil - CREA 3588 - D

3) Equipe Técnica:

Virgílio Pereira de Souza
 Encarregado

4) Construção Civil

a. Área Educacional

• Área escolar	4.047,83 m ²
• Portaria	13,86 m ²
• Dormitório (1, 2 e 3)	1.373,50 m ²
• Refeitório Industrial Rural	647,36 m ²
• Escola Administração	1.868,15 m ²
• Anexo do Refeitório (banheiro e lavanderia)	328,60 m ²
• Auditório / Teatro	315,60 m ²
• Posto Médico	170,30 m ²
• Templo Ecumênico	183,70 m ²

b. Área Esportiva:

• Campo de futebol society com drenagem, gramado e tela (alambrado)	2.398,50 m ²
• Quadra Poliesportiva, com alambrado, equipamentos (tabelas de basquete, rede e mastro de vôlei, traves de Futebol de salão, pintura de piso e demarcação)	660,00 m ²

Este documento encontra-se registrado no Conselho Regional de Engenharia e Agronomia da Bahia, vinculado à Certidão nº 35258/2018, emitida em 11/12/2018



Certidão nº 35258/2018
 17/02/2019, 21:12

Chave de Impressão: WZW5b

O documento neste ato registrado foi emitido em 11/12/2018 e contém 2 folhas





PREFEITURA MUNICIPAL DE CAMPO FORMOSO ESTADO DA BAHIA

Praça da Bandeira, No. 55 – Campo Formoso – Tel 074 – 645.1523 / Fax-645.1103
C.G.C. No. 13.908.702/0001 – 10 – E-MAIL pmcf@p@ufrnet.com.br

5) Serviços x Quantitativos Principais

• Desmatamento e Limpeza (Roço)	20.352,00 m ²
• Terraplenagem (corte e aterro)	18.710,00 m ³
• Jardinagem (gramado)	5.561,00 m ²
• Bota fora de material escavado e de resto de obra (DMT – 15 km)	1.320,00 m ³
• Cercas c/ tela e arame liso	3.520,00 m ²
• Reservatório em estrutura de concreto armado	365,00 m ³
• Fossa (08), drenagem de efluentes (02 linhas)	2,00 un.
• Lagoa de Estabilização	900,00 m ²
• Subestação 112,5 KVA 113.8 KV – 440/220 V	1,00 un
• Rede Elétrica 13,8 KV (Distribuição 650 m)	300,00 m
• Postes de iluminação metálico (10 m) com duas pétalas, completo	32,00 un
• Alvenaria e contenção de pedra argamassada	870,00 m ³
• Pavimentação em Paralelepípedo	12.450,00 m ²
• Pavimentação em asfalto - CBUQ	9.960,00 m ²
• Imprimação com CM 30	8.930,00 m ²
• Pintura de ligação	7.950,00 m ²
• Concreto armado para fundações, e estrutura	358,00 m ³
• Alvenaria de blocos cerâmicos nas edificações	21.585,00 m ²
• Alvenaria de blocos de concreto estrutural nas edificações	3.911,00 m ²
• Piso Cerâmico tipo A	2.373,00 m ²
• Piso tipo intertravado "Uni Stein"	3.050,00 m ²
• Piso em placas (táctil) para deficiente visual	935,00 m ²
• Chapisco e reboco sobre alvenaria de blocos cerâmicos	43.079,00 m ²
• Azulejos tipo A	584,00 m ²
• Pintura Látex com massa corrida	43.079,00 m ²
• Pintura de sinalização das vias de acesso e internas	3.430,00 m ²
• Sistema Central de Gás	1,00 un
• Plantio de grama tipo batatais (esmeralda)	6.398,59 m ²
• Drenagem (para campo de futebol) tubo concreto 400 mm	1.629,00 m
• Irrigação tipo aspersor superficial	32,00 un

Campo Formoso. 03 de maio de 2000.

Josué Ferreira de Oliveira
Engenheiro Civil – CREA 8995 – D
Secretário de Obras

Prefeito Municipal de Campo Formoso – Ba.

Antonio José Santana Santiago
Eng. Civil - CREA 3588 - Bahia

Este documento encontra-se registrado no Conselho Regional de Engenharia e Agronomia da Bahia, vinculado à Certidão nº 35258/2018, emitida em 11/12/2018



Certidão nº 35258/2018
17/02/2019, 21:12

Chave de Impressão: WZW5b

O documento neste ato registrado foi emitido em 11/12/2018 e contém 2 folhas





Certidão de Acervo Técnico - CAT
Resolução Nº 1025 de 30 de Outubro de 2009

CREA-BA

CAT COM REGISTRO DE ATESTADO

Conselho Regional de Engenharia e Agronomia da Bahia

55949/2020

Atividade concluída

CERTIFICAMOS, em cumprimento ao disposto na Resolução nº 1.025, de 30 de outubro de 2009, do Confea, que consta dos assentamentos deste Conselho Regional de Engenharia e Agronomia da Bahia - Crea-BA, o Acervo Técnico do profissional **ANTONIO JOSÉ SANTANA SANTIAGO** referente à(s) Anotação(ões) de Responsabilidade Técnica - ART abaixo discriminada(s):

Profissional: **ANTONIO JOSÉ SANTANA SANTIAGO**
Registro: **3588BA** RNP: **0500213488**
Título profissional: **ENGENHEIRO CIVIL**

Número da ART: **BA20200334548** Tipo de ART: **OBRA / SERVIÇO** Registrada em: **27/07/2020** Baixada em: **28/07/2020**
Forma de registro: **SUBSTITUIÇÃO POR ERRO DE DIGITAÇÃO** Participação técnica: **INDIVIDUAL**
Empresa contratada: **MADRE MAIS EMPREENDIMENTOS EIRELI**

Contratante: **Prefeitura Municipal de Madre de Deus** CPF/CNPJ: **33.919.960/0001-09**
Endereço do contratante: **AVENIDA Rodolfo de Queiroz Filho** Nº: **55**
Complemento: **Prédio** Bairro: **Centro**
Cidade: **Madre de Deus** UF: **BA** CEP: **42600000**
Contrato: **207/2019** Celebrado em: **08/11/2019**
Valor do contrato: **R\$ 601.275,06** Tipo de contratante: **Pessoa Jurídica de Direito Público**
Ação institucional: **NENHUMA - NAO OPTANTE**
Endereço da obra/serviço: **AVENIDA Milton Bahia Ribeiro (Galpão 1) - Parque de Asfalto (Galpão 2)** Nº: **s/n**
Complemento: **Bairro: Centro**
Cidade: **MADRE DE DEUS** UF: **BA** CEP: **42600000**
Data de início: **12/11/2019** Conclusão efetiva: **22/05/2020**
Finalidade: **Industrial**
Proprietário: **Prefeitura Municipal de Madre de Deus** CPF/CNPJ: **33.919.960/0001-09**

Atividade Técnica: **12 - Execução CONSTRUÇÃO CIVIL - CONSTRUÇÃO > ESTRUTURAS E CONCRETOS > #113 - ESTRUTURA DE CONCRETO PRE-MOLDADO 112 - Execução de Serviço Técnico 1596.00 METRO(S); 12 - Execução CONSTRUÇÃO CIVIL - CONSTRUÇÃO > ESTRUTURAS E CONCRETOS > #123 - SERVIÇOS AFINS E CORELATOS EM ESTRUT.E CONCRETOS 112 - Execução de Serviço Técnico 1048.32 METRO QUADRADO; 12 - Execução CONSTRUÇÃO CIVIL - CONSTRUÇÃO > EDIFICAÇÕES ESPECÍFICAS > #95 - GALPAO 112 - Execução de Serviço Técnico 5320.66 METRO QUADRADO;**

Observações

Primeiro Aditivo da Obra por alteração de metafísica

Número da ART: **BA20200334544** Tipo de ART: **OBRA / SERVIÇO** Registrada em: **27/07/2020** Baixada em: **28/07/2020**
Forma de registro: **SUBSTITUIÇÃO POR ERRO DE DIGITAÇÃO** Participação técnica: **INDIVIDUAL**
Empresa contratada: **MADRE MAIS EMPREENDIMENTOS EIRELI**

Contratante: **Prefeitura Municipal de Madre de Deus** CPF/CNPJ: **33.919.960/0001-09**
Endereço do contratante: **AVENIDA Rodolfo de Queiroz Filho** Nº: **55**
Complemento: **Prédio** Bairro: **Centro**
Cidade: **Madre de Deus** UF: **BA** CEP: **42600000**
Contrato: **207/2019** Celebrado em: **08/11/2019**
Valor do contrato: **R\$ 3.059.886,58** Tipo de contratante: **Pessoa Jurídica de Direito Público**
Ação institucional: **NENHUMA - NAO OPTANTE**
Endereço da obra/serviço: **AVENIDA Milton Bahia Ribeiro (Galpão 1) - Parque de Asfalto (Galpão 2)** Nº: **s/n**
Complemento: **Bairro: Centro**
Cidade: **MADRE DE DEUS** UF: **BA** CEP: **42600000**
Data de início: **12/11/2019** Conclusão efetiva: **22/05/2020**
Finalidade: **Industrial**
Proprietário: **Prefeitura Municipal de Madre de Deus** CPF/CNPJ: **33.919.960/0001-09**

Atividade Técnica: **12 - Execução CONSTRUÇÃO CIVIL - CONSTRUÇÃO > ESTRUTURAS E CONCRETOS > #113 - ESTRUTURA DE CONCRETO PRE-MOLDADO 112 - Execução de Serviço Técnico 1596.00 METRO(S); 12 - Execução CONSTRUÇÃO CIVIL - CONSTRUÇÃO > ESTRUTURAS E CONCRETOS > #123 - SERVIÇOS AFINS E CORELATOS EM ESTRUT.E CONCRETOS 112 - Execução de Serviço Técnico 1048.32 METRO QUADRADO; 12 - Execução CONSTRUÇÃO CIVIL - CONSTRUÇÃO > EDIFICAÇÕES ESPECÍFICAS > #95 - GALPAO 112 - Execução de Serviço Técnico 5320.66 METRO QUADRADO;**

Observações

Obras de execução de dois galpões pré moldados no Município de Madre de Deus - Ba.

A





Certidão de Acervo Técnico - CAT
Resolução Nº 1025 de 30 de Outubro de 2009

Conselho Regional de Engenharia e Agronomia da Bahia

CREA-BA

CAT COM REGISTRO DE ATESTADO

55949/2020

Atividade concluída

Informações Complementares

- COM EXCEÇÃO DE SUBESTAÇÃO POR EXTRAPOLAR AS ATRIBUIÇÕES DO ENGENHEIRO REQUERENTE.
- CONSIDERAR COMO OS SERVIÇOS EXECUTADOS APENAS NO ÂMBITO DA ENGENHARIA CIVIL.
- CONSIDERAR COMO SERVIÇOS DE INSTALAÇÃO ELÉTRICA, APENAS EM BAIXA TENSÃO NA EDIFICAÇÃO.
- ESTA CERTIDÃO É PARA FIM EXCLUSIVO DE ACERVO TÉCNICO E NÃO ACRESCENTA QUALQUER ATRIBUIÇÃO ÀS ORIGINARIAMENTE CONSIGNADAS NO REGISTRO DO PROFISSIONAL NO CREA, SENDO VEDADA QUALQUER EXTRAPOLAÇÃO, NOS TERMOS DA ALÍNEA 'b' DO ARTIGO 6º DA LEI 5.194 DE 24 DE DEZEMBRO DE 1996.

CERTIFICAMOS, finalmente, que se encontra vinculado à presente Certidão de Acervo Técnico – CAT, o atestado contendo 7 folha(s), expedido pelo contratante da obra/serviço, a quem cabe a responsabilidade pela veracidade e exatidão das informações nele constantes.

Certidão de Acervo Técnico nº 55949/2020
03/08/2020, 14:21
4Yb46

A Certidão de Acervo Técnico (CAT) à qual o atestado está vinculado constituirá prova da capacidade técnico-profissional da pessoa jurídica somente se o responsável técnico indicado estiver ou venha a ser integrado ao seu quadro técnico por meio de declaração entregue no momento da habilitação ou da entrega de propostas.

A falsificação deste documento constitui-se em crime previsto no Código Penal Brasileiro, sujeitando o(a) autor(a) à respectiva ação penal.

Certificamos que se encontra vinculado à presente CAT o atestado apresentado em cumprimento à Lei nº 8.666/93, expedido pela pessoa jurídica contratante, a quem cabe a responsabilidade pela veracidade e exatidão das informações nele constantes. É de responsabilidade deste Conselho a verificação da atividade profissional em conformidade com a Lei nº 5.194/66 e Resoluções do Conselho Federal de Engenharia e Agronomia - CONFEA.

Esta certidão perderá a validade, caso ocorra qualquer alteração posterior dos elementos cadastrais nela contidos.

A autenticidade desta Certidão pode ser verificada em: <http://crea-ba.site.com.br/publico/>, com a chave: 4Yb46





ESTADO DA BAHIA
PREFEITURA MUNICIPAL DE MADRE DE DEUS
 Secretaria de Infraestrutura - SEINFRA

ATESTADO TÉCNICO

Atestamos para os devidos fins que a empresa **MADRE MAIS EMPREENDIMENTOS EIRELI**, CNPJ: 01.685.000/0001-35, registro no CREA nº 26079, estabelecida na Rua Enequina Madalena Carmo, Nº 25, 1º andar, Suape, Madre de Deus-BA, CEP: 42600-000, executou para a Prefeitura Municipal de Madre de Deus, CNPJ: 33.919.960/0001-09, Endereço: Avenida Rodolfo de Queiroz Filho, Nº 55, Complemento: Prédio, Bairro: Centro, CEP: 42600-000, Cidade de Madre de Deus/BA, sob a fiscalização da SEINFRA - Secretaria Municipal de Infraestrutura, visando a **OBRA DE EXECUÇÃO DE DOIS GALPÕES**, a saber:

Dados contratuais:

CONTRATO Nº: 207/2019

VALOR DO CONTRATO: R\$ 3.059.886,58 (Três milhões, cinquenta e nove mil, oitocentos oitenta seis reais, cinquenta e oito centavos).

ART. OBRA / SERVIÇO Nº BA20200302523

ADITIVO AO CONTRATO (ALTERAÇÃO DE METAFÍSICA) Nº 2072019

VALOR DO CONTRATO: R\$ 601.275,06 (Seiscentos um mil, Duzentos setenta cinco reais, seis centavos).

ART. OBRA / SERVIÇO Nº BA20200302531

RESPONSÁVEL TÉCNICO: Eng. Civilº Antônio José Santana Santiago CREA-BA 3588.

PRAZO DE EXECUÇÃO - INÍCIO - 12/11/2019 - TÉRMINO - 22/05/2020

ENDEREÇO DA OBRA: Av. Milton Bahia Ribeiro (Galpão G1) - Parque de Asfalto (Galpão G2), Madre de Deus/BA, Salientando que estes serviços foram realizados em Áreas de Proteção Ambiental (APA) e de Risco Permanente (ARP) inseridas no âmbito do Município

ITEM	SERVIÇOS	UND.	QUANT.
1	GALPÃO GCC		
001.00	SERVIÇOS PRELIMINARES		
001.00.01	INSTALAÇÕES PROVISÓRIAS DA OBRA	M2	24,00
001.00.02	ESTUDO TOPOGRÁFICO DA ÁREA	M2	4.800,00
001.00.03	LIMPEZA MECANIZADA DO TERRENO	M2	4.800,00
001.00.04	CARGA, MANOBRAS E DESCARGA DE AREIA, BRITA, PEDRA DE MAO E SOLOS COM CAMINHÃO BASCULANTE 6 M3 (DESCARGA LIVRE)	M3	1.248,00
001.00.05	TRANSPORTE COM CAMINHÃO BASCULANTE DE 14 M3, EM VIA URBANA PAVIMENTADA.	M3/KM	12.480,00
001.00.06	SONDAGEM DO SOLO A PERCUSSÃO	M	48,00
001.01	MOVIMENTO DE TERRA		
001.01.02	REGULARIZAÇÃO E COMPACTAÇÃO DA BASE E SUB-BASE	M2	2.660,53
001.01.03	LOCAÇÃO DA OBRA - EXECUÇÃO DE GABARITO	M2	2.660,53
001.01.04	COMPACTAÇÃO MECANICA, SEM CONTROLE DO GC (ÁREA EXTERNA)	M3	221,84

Prefeitura Municipal de Madre de Deus
 Secretaria Municipal de Infraestrutura
 Av. Rodolfo de Queiroz Filho nº. 55, CEP: 42.600-000 Madre de Deus - Ba
 Tel: 71 3604- 5861

Este documento encontra-se registrado no Conselho Regional de Engenharia e Agronomia da Bahia, vinculado à Certidão nº 55949/2020, emitida em 03/08/2020



Certidão nº 55949/2020
 03/08/2020, 14:24

Chave de Impressão: 4Yb46

O documento neste ato registrado foi emitido em 31/07/2020 e contém 7 folhas





ESTADO DA BAHIA
PREFEITURA MUNICIPAL DE MADRE DE DEUS
 Secretaria de Infraestrutura - SEINFRA

001.01.05	ARGILA OU BARRO PARA ATERRO/REATERRO COM TRANSPORTE (ÁREA EXTERNA)	M3	288,39
001.02	COFRES MOLDADOS IN LOCO		
001.02.01	ESCAVAÇÃO MANUAL DE VALAS. EM SOLO DE QUALQUER NATUREZA	M3	92,16
001.02.02	REATERRO MANUAL APILOADO DE VALA	M3	26,40
001.02.03	CONCRETO MAGRO, INCLUSIVE FORNECIMENTO LANÇAMENTO E APLICAÇÃO FCK 10 MPA	M2	76,05
001.02.04	AÇO	KG	7.425,00
001.02.05	FORMA	M2	380,16
001.02.06	CONCRETO 25 MPA	M3	74,25
001.02.07	REGENERAÇÃO DE SOLO, COM CONCRETO CICLÓPICO, PARA A COTA DE IMPLANTAÇÃO DAS BASES	M3	38,03
001.03	BALDRAMES CORRIDOS EM ALVENARIA ESTRUTURAL		
001.03.01	ESCAVAÇÃO MANUAL DE VALAS. EM SOLO DE QUALQUER NATUREZA	M3	86,40
001.03.02	REATERRO MANUAL APILOADO DE VALA	M3	33,60
001.03.03	CONCRETO MAGRO, INCLUSIVE FORNECIMENTO LANÇAMENTO E APLICAÇÃO FCK 10 MPA	M2	14,40
001.03.04	AÇO	KG	3.072,00
001.03.05	FORMA	M2	144,00
001.03.06	CONCRETO 30 MPA	M3	38,40
001.03.07	PERFURAÇÃO DE PILARES PARA AMARRAÇÃO DE FERROS	UN	280,00
001.04	ESTRUTURA PRÉ-MOLDADA DE CONCRETO		
001.04.01	VIGAS DE TRAVAMENTO	M	480,00
001.04.02	PILARES PRÉ-MOLDADOS	M	315,00
001.05	COBERTURA		
001.05.01	CALHA EM FIBRA PIGMENTADA COM DESCIDAS DE AGUA PLUVIAL	M	270,00
001.05.02	RUFOS E ARREMATES	M	89,00
001.05.04	TELHA TRANSLÚCIDA	M2	100,00
001.05.05	TELHAMENTO COM TELHA METALICA, COM ATÉ 2 AGUAS, INCLUSO IÇAMENTO, AF 06/2016	M2	2.944,00
001.05.06	VIGA DE COBERTURA	M	450,00
001.05.07	VIGA TERÇA VT-15	M	1.578,60
001.05.08	EXAUSTOR EÓLICO DE COBERTURA 24"	UN	10,00
001.06	FECHAMENTOS		
001.06.01	ALVENARIA DE VEDAÇÃO DE BLOCOS VAZADOS DE CONCRETO DE 14X19X39CM	M2	986,00
001.06.02	FECHAMENTO EM TELHA METÁLICA TRAPEZOIDAL	M2	492,80
001.06.03	ESTRUTURA METÁLICA	KG	4.435,20
001.06.05	CINTA/PILARESTE COM BLOCO DE CIMENTO CALHA	M	240,00

Prefeitura Municipal de Madre de Deus
 Secretaria Municipal de Infraestrutura
 Av. Rodolfo de Queiroz Filho nº. 55, CEP: 42.600-000 Madre de Deus - Ba
 Tel: 71 3604- 5861

Este documento encontra-se registrado no Conselho Regional de Engenharia e Agronomia da Bahia, vinculado à Certidão nº 55949/2020, emitida em 03/08/2020



Certidão nº 55949/2020
 03/08/2020, 14:24

Chave de Impressão: 4Yb46

O documento neste ato registrado foi emitido em 31/07/2020 e contém 7 folhas





ESTADO DA BAHIA
PREFEITURA MUNICIPAL DE MADRE DE DEUS
 Secretaria de Infraestrutura - SEINFRA

001.06.07	PORTÕES METÁLICOS	M2	36,00
001.06.06	COBOGO DE CONCRETO (ELEMENTO VAZADO), 7X50X50CM, ASSENTADO COM ARGAMASSA TRACO 1:3 (CIMENTO E AREIA)	M2	288,00
001.07	PISOS		
001.07.01	LASTRO DE CONCRETO MAGRO, APLICADO EM PISOS OU RADIERS, ESPESSURA DE 3 CM	M2	2.660,53
001.07.02	PISO EM CONCRETO 20 MPA PREPARO MECANICO, ESPESSURA 7CM, INCLUSO SELANTE ELASTICO A BASE DE POLIURETANO	M2	2.660,53
001.07.03	COMPACTACAO MECANICA, SEM CONTROLE DO GC (C/COMPACTADOR PLACA 400 KG)	M3	798,16
001.07.04	ARGILA OU BARRO PARA ATERRO/REATERRO (COM TRANSPORTE ATE 10 KM)	M2	1.037,61
001.07.05	ARMAÇAO EM TELA DE ACO SOLDADA NERVURADA Q-92, ACO CA-60, 4,2MM, MALHA M2 CR 10,20	UN	2.660,53
001.08	INSTALAÇÕES HIDROSANITÁRIAS		
001.08.01	TUBO DE PVC PARA AGUAS PLUVIAIS, DN 150 MM	M	288,00
001.08.02	PONTO DE ESGOTO PRIMÁRIO	UN	15,00
001.08.03	PONTO DE ESGOTO SECUNDÁRIO	UN	30,00
001.08.04	PONTO DE ÁGUA FRIA	UN	54,00
001.08.05	CX. SINFONADA EM PVC C/ GRELHA	UN	6,00
001.08.06	CX DE INSPEÇÃO	UN	20,00
001.08.07	TUBULAÇÃO ENTERRADA DE 150MM	M	180,00
001.08.08	ASSENTAMENTO DE TUBO DE PVC PARA REDE COLETORA DE AGUAS PLUVIAIS DE PAREDE MACIÇA, DN 150 MM	M	288,00
001.08.09	SISTEMA DE RESERVATÓRIO INFERIOR E SUPERIOR	UN	1,00
001.09	ACABAMENTO DOS SANITÁRIOS		
001.09.01	BACIA SANITÁRIA COMPLETA	UN	15,00
001.09.02	BANCADA GRANITO CINZA POLIDO PARA LAVATORIO COMPLETA	M2	9,00
001.09.03	MICTÓRIO	UN	6,00
001.09.04	CHAPISCO	M2	204,60
001.09.05	EMBOÇO	M2	204,60
001.09.06	REVESTIMENTO CERÂMICO EM PAREDES	M2	204,60
001.09.07	CONTRAPISO	M2	108,00
001.09.08	REVESTIMENTO CERÂMICO EM PISOS	UN	108,00
001.09.09	SOLEIRA EM GRANITO	M	6,40
001.09.10	DIVISÓRIAS EM GRANITO CINZA	M2	6,00
001.09.11	FORRO DE PCV EM RÉGUAS	M2	108,00
001.09.12	BARRAS DE APOIO DEFICIENTE	UN	18,00
001.09.13	ESQUADRIA DE ALUMÍNIO PORTAS DOS BOXES	M2	25,92
001.10	INSTALAÇÕES ELETRICAS		
001.10.02	SUB-ESTAÇÃO 225 KVA	UN	1,00
001.10.03	SISTEMA DE AUTOMAÇÃO EM PARALELO PARA DIRECIONAMENTO DE SURTOS E TRANSITÓRIOS DE TENSÃO, EM CONFORMIDADE COM INMETRO	UN	1,00

Prefeitura Municipal de Madre de Deus
 Secretaria Municipal de Infraestrutura
 Av. Rodolfo de Queiroz Filho nº. 55, CEP: 42.600-000 Madre de Deus - Ba
 Tel: 71 3604- 5861

Este documento encontra-se registrado no Conselho Regional de Engenharia e Agronomia da Bahia, vinculado à Certidão nº 55949/2020, emitida em 03/08/2020



Certidão nº 55949/2020
 03/08/2020, 14:24

Chave de Impressão: 4Yb46

O documento neste ato registrado foi emitido em 31/07/2020 e contém 7 folhas





ESTADO DA BAHIA
PREFEITURA MUNICIPAL DE MADRE DE DEUS
 Secretaria de Infraestrutura - SEINFRA

ÁREA EXTERNA			
001.11	PAVIMENTAÇÃO		
001.11.01	REGULARIZAÇÃO E COMPACTAÇÃO DA BASE E SUB-BASE	M2	1.331,00
001.11.02	PISO INTERTRAVADO DE CONCRETO ESP=8 CM	M2	1.331,00
001.11.03	MEIO-FIO TIPO ECONÔMICO	M	225,00
001.12	FECHAMENTO		
001.12.01	PLACA DE OBRA EM CHAPA DE AÇO GALVANIZADO	M2	8,00
001.12.02	TAPUME EM CHAPA DE COMPENSADO	M2	215,00
001.12.03	MURO EM PLACAS PRÉ-MOLDADAS	M2	190,00
01.12.04	TAPUME DE CHAPA METÁLICA	M2	418,00
001.13	DRENAGEM		
001.13.01	TUBO DN = 300 MM	M	205,00
001.13.02	BOCA DE LOBO	UN	3,00
001.13.03	GRELHA EM FERRO FUNDIDO	UN	3,00
001.13.04	POÇO DE VISITA	UN	2,00
2	GALPÃO PARQUE DE ALFALTO		
002.00	SERVIÇOS PRELIMINARES		
002.00.01	INSTALAÇÕES PROVISÓRIAS DE OBRA	M2	24,00
002.00.02	ESTUDO TOPOGRÁFICO DA ÁREA	M2	4.800,00
002.00.03	LIMPEZA MECANIZADA DO TERRENO	M2	4.800,00
002.00.04	DEMOLIÇÃO DE PILARES E VIGAS EM CONCRETO ARMADO, DE FORMA MECANIZADA	M3	237,85
002.00.05	DEMOLIÇÃO DE ALVENARIA PARA QUALQUER TIPO DE BLOCO, DE FORMA MECANIZADA, SEM REAPROVEITAMENTO. AF_12/2017	M3	240,00
002.00.06	CARGA, MANOBRAS E DESCARGA DE ENTULHO COM CAMINHÃO BASCULANTE	M3	621,21
002.00.07	TRANSPORTE COM CAMINHÃO BASCULANTE DE 14 M3, EM VIA URBANA PAVIMENTADA	M3/KM	6.212,05
002.01	MOVIMENTO DA TERRA		
002.01.01	REGULARIZAÇÃO E COMPACTAÇÃO DA BASE E SUB-BASE	M2	2.660,53
002.01.02	LOCAÇÃO DA OBRA - EXECUÇÃO DE GABARITO	M2	2.660,53
002.01.03	COMPACTAÇÃO MECANICA, SEM CONTROLE DO GC (ÁREA EXTERNA)	M3	769,74
002.01.04	ARGILA OU BARRO PARA ATERRO/REATERRO COM TRANSPORTE (ÁREA EXTERNA)	M3	1.000,66
002.02	COFRES MOLDADOS IN LOCO		
002.01.01	ESCAVAÇÃO MANUAL DE VALAS, EM SOLO DE QUALQUER NATUREZA	M3	92,16
002.01.02	REATERRO MANUAL APILOADO DE VALA	M3	26,40
002.01.03	CONCRETO MAGRO, INCLUSIVE FORNECIMENTO LANÇAMENTO E APLICAÇÃO FCK 10 MPA	M2	76,05
002.01.04	AÇO	KG	7.425,00

Prefeitura Municipal de Madre de Deus
 Secretaria Municipal de Infraestrutura
 Av. Rodolfo de Queiroz Filho nº. 55, CEP: 42.600-000 Madre de Deus - Ba
 Tel: 71 3604- 5861

Este documento encontra-se registrado no Conselho Regional de Engenharia e Agronomia da Bahia, vinculado à Certidão nº 55949/2020, emitida em 03/08/2020



Certidão nº 55949/2020
 03/08/2020, 14:24

Chave de Impressão: 4Yb46

O documento neste ato registrado foi emitido em 31/07/2020 e contém 7 folhas





ESTADO DA BAHIA
PREFEITURA MUNICIPAL DE MADRE DE DEUS
 Secretaria de Infraestrutura - SEINFRA

002.01.05	FORMA	M2	380,16
002.01.06	CONCRETO 25 MPA	M3	74,25
002.02.07	REGENERAÇÃO DE SOLO, COM CONCRETO CICLÓPICO. PARA A COTA DE IMPLANTAÇÃO DAS BASES	M3	38,03
002.03	BALDRAMES CORRIDOS EM ALVENARIA ESTRUTURAL		
002.03.01	ESCAVAÇÃO MANUAL DE VALAS, EM SOLO DE QUALQUER NATUREZA	M3	86,40
002.03.02	REATERRO MANUAL APILOADO DE VALA	M3	33,60
002.03.03	CONCRETO MAGRO, INCLUSIVE FORNECIMENTO LANÇAMENTO E APLICAÇÃO FCK 10 MPA	M2	14,40
002.03.04	AÇO	KG	3.072,00
002.03.05	FORMA	M2	144,00
002.03.06	CONCRETO 30 MPA	M3	38,40
002.03.07	PERFURAÇÃO DE PILARES PARA AMARRAÇÃO DE FERROS	UN	280,00
002.04	ESTRUTURA PRÉ-MOLDADA EM CONCRETO		
002.04.01	VIGAS DE TRAVAMENTO	M	480,00
002.04.02	PILARES PRÉ-MOLDADOS	M	321,00
002.05	COBERTURA		
002.05.01	CALHA EM FIBRA PIGMENTADA COM DESCIDAS DE ÁGUA PLUVIAL	M	270,00
002.05.02	RUFOS E ARREMATES	M	89,00
002.05.04	TELHA TRANSLÚCIDA	M2	100,00
002.05.05	TELHAMENTO COM TELHA METALICA, COM ATÉ 2 ÁGUAS, INCLUSO IÇAMENTO, AF 06/2016	M2	2.944,00
002.05.06	VIGA DE COBERTURA	M	450,00
002.05.07	VIGA TERÇA VT-15	M	1.578,60
002.05.08	EXAUSTOR EÓLICO DE COBERTURA 24"	UN	10,00
002.06	FECHAMENTOS		
002.06.01	ALVENARIA DE VEDAÇÃO DE BLOCOS VAZADOS DE CONCRETO DE 14X19X39CM	M2	717,80
002.06.02	FECHAMENTO EM TELHA METÁLICA TRAPEZOIDAL	M2	492,80
002.06.03	ESTRUTURA METÁLICA	KG	4.435,20
002.06.05	CINTA/PILARESTE COM BLOCO DE CIMENTO CALHA	M	240,00
002.06.06	COBOGO DE CONCRETO (ELEMENTO VAZADO), 16 FUROS, 7X50X50CM, ASSENTADO COM ARGAMASSA TRACO 1:3 (CIMENTO E AREIA)	M2	288,00
002.06.07	PORTÕES METÁLICOS	M2	36,00
002.07	PISOS		
002.07.01	LASTRO DE CONCRETO MAGRO, APLICADO EM PISOS OU RADIERS, ESPESSURA DE 3 CM	M2	2.660,53
002.07.02	PISO EM CONCRETO 20 MPA PREPARO MECANICO, ESPESSURA 7CM, INCLUSO SELANTE ELASTICO A BASE DE POLIURETANO	M2	2.660,53
002.07.03	COMPACTAÇÃO MECANICA, SEM CONTROLE DO GC (C/COMPACTADOR PLACA 400 KG)	M3	798,16

Prefeitura Municipal de Madre de Deus
 Secretaria Municipal de Infraestrutura
 Av. Rodolfo de Queiroz Filho nº. 55, CEP: 42.600-000 Madre de Deus - Ba
 Tel: 71 3604- 5861

MS

Este documento encontra-se registrado no Conselho Regional de Engenharia e Agronomia da Bahia, vinculado à Certidão nº 55949/2020, emitida em 03/08/2020



Certidão nº 55949/2020
 03/08/2020, 14:24

Chave de Impressão: 4Yb46

O documento neste ato registrado foi emitido em 31/07/2020 e contém 7 folhas

MS





ESTADO DA BAHIA
PREFEITURA MUNICIPAL DE MADRE DE DEUS
 Secretaria de Infraestrutura - SEINFRA

002.07.04	ARGILA OU BARRO PARA ATERRO/REATERRO (COM TRANSPORTE ATE 10 KM)	M3	1.037,61
002.07.05	ARMAÇAO EM TELA DE AÇO SOLDADA NERVURADA Q-92, AÇO CA-60, 4,2MM, MALHA M2 CR 10,20	M2	2.660,53
002.08	INSTALAÇÕES HIDROSANITÁRIAS		
002.08.01	TUBO DE PVC PARA ÁGUAS PLUVIAIS, DN 150 MM	M	288,00
002.08.02	PONTO DE ESGOTO PRIMÁRIO	UN	15,00
002.08.03	PONTO DE ESGOTO SECUNDÁRIO	UN	30,00
002.08.04	PONTO DE ÁGUA FRIA	UN	54,00
002.08.05	CX. SINFONADA EM PVC C/ GRELHA	UN	6,00
002.08.06	CX DE INSPEÇÃO	UN	20,00
002.08.07	TUBULAÇÃO ENTERRADA DE 150MM	M	180,00
002.08.08	ASSENTAMENTO DE TUBO DE PVC PARA REDE COLETORA DE AGUAS PLUVIAIS DE PAREDE MACIÇA, DN 150 MM	M	288,00
002.08.09	SISTEMA DE RESERVATÓRIO INFERIOR E SUPERIOR	UN	1,00
002.09	ACABAMENTO DOS SANITÁRIOS		
002.09.01	BACIA SANITÁRIA COMPLETA	UN	15,00
002.09.02	BANCADA GRANITO CINZA POLIDO PARA LAVATORIO COMPLETA	M2	9,00
002.09.03	MICTÓRIO	UN	9,00
002.09.04	CHAPISCO	M2	204,60
002.09.05	EMBOÇO	M2	204,60
002.09.06	REVESTIMENTO CERÂMICO EM PAREDES	M2	204,60
002.09.07	CONTRAPISO	M2	108,00
002.09.08	REVESTIMENTO CERÂMICO EM PISOS	M2	108,00
002.09.09	SOLEIRA EM GRANITO	M	6,40
002.09.10	DIVISÓRIAS EM GRANITO CINZA	M2	6,00
002.09.11	FORRO DE PCV EM RÉGUAS	M2	108,00
002.09.12	BARRAS DE APOIO DEFICIENTE	UN	18,00
002.09.13	ESQUADRIA DE ALUMÍNIO PORTAS DOS BOXES	M2	25,92
002.10	INSTALAÇÕES ELÉTRICAS		
002.10.02	SUB-ESTAÇÃO 225 KVA	UN	1,00
002.10.03	SISTEMA DE AUTOMAÇÃO EM PARALELO PARA DIRECIONAMENTO DE SURTOS E TRANSITÓRIOS DE TENSÃO, EM CONFORMIDADE COM INMETRO	UN	1,00
	ÁREA EXTERNA		
002.11	PAVIMENTAÇÃO		
002.11.01	REGULARIZAÇÃO E COMPACTAÇÃO DA BASE E SUB-BASE	M2	1.331,00
002.11.02	PISO INTERTRAVADO DE CONCRETO ESP=8 CM	M2	1.331,00
002.11.03	MEIO-FIO TIPO ECONÓMICO	M	225,00
002.12	FECHAMENTOS		
002.12.01	PLACA DE OBRA EM CHAPA DE AÇO GALVANIZADO	M2	8,00
002.12.02	TAPUME EM CHAPA DE COMPENSADO	M2	395,00
002.12.03	MURO EM PLACAS PRÉ-MOLDADAS	M2	190,00

Prefeitura Municipal de Madre de Deus
 Secretaria Municipal de Infraestrutura
 Av. Rodolfo de Queiroz Filho nº. 55, CEP: 42.600-000 Madre de Deus - Ba
 Tel: 71 3604- 5861

Este documento encontra-se registrado no Conselho Regional de Engenharia e Agronomia da Bahia, vinculado à Certidão nº 55949/2020, emitida em 03/08/2020



Certidão nº 55949/2020
 03/08/2020, 14:24

Chave de Impressão: 4Yb46

O documento neste ato registrado foi emitido em 31/07/2020 e contém 7 folhas



 <p>PREFEITURA MUNICIPAL MADRE DE DEUS</p>	<p>ESTADO DA BAHIA PREFEITURA MUNICIPAL DE MADRE DE DEUS Secretaria de Infraestrutura - SEINFRA</p>
---	---

002.13	DRENAGEM		
002.13.01	TUBO DN - 300 MM	M	100,00
002.13.02	BOCA DE LOBO	UN	3,00
002.13.03	GRELHA EM FERRO FUNDIDO	UN	3,00
002.13.04	POÇO DE VISITA	UN	2,00

Os serviços foram executados com qualidade dentro dos padrões técnicos e normas de segurança exigidos por esta Secretaria, acima discriminados de maneira satisfatória, cumprindo com todas as suas responsabilidades não restando nada que o desabone.

Madre de Deus/BA, 22 de maio de 2020.

PREFEITURA MUNICIPAL DE MADRE DE DEUS
Marcio Garrido Gonçalves Bragn
 Engenheiro Civil - CREA-BA 30368/D
 Matrícula nº 905580
 Secretário Municipal de Infraestrutura - SEINFRA

Prefeitura Municipal de Madre de Deus
 Secretaria Municipal de Infraestrutura
 Av. Rodolfo de Queiroz Filho nº. 55, CEP: 42.600-000 Madre de Deus - Ba
 Tel: 71 3604-5861

Este documento encontra-se registrado no Conselho Regional de Engenharia e Agronomia da Bahia, vinculado à Certidão nº 55949/2020, emitida em 03/08/2020



Certidão nº 55949/2020
 03/08/2020, 14:24

Chave de Impressão: 4Yb46

O documento neste ato registrado foi emitido em 31/07/2020 e contém 7 folhas





À
Prefeitura Municipal de Conceição da Feira – BA
CARTA CONVITE Nº 006/2023.

DECLARAÇÃO DE INFRAESTRUTURA E REQUISITOS

A empresa **H2 ALMEIDA ENGENHARIA LTDA**, inscrita no CNPJ/MF nº **15.718.542/0001-71**, com sede à RUA PASSARO VERMELHO, Nº 333, COND, PORQUE DAS CORES, CASA 181, LAGOA SALGADA, FEIRA DE SANTANA BHIA CEP 44082-400, por intermédio de seu representante legal, o senhor **JOSE HUGO DO VALE DE ALMEIDA**, portador do CPF nº 033.308.115-36, SÓCIO ADMINISTRADOR E RESPONSSAVEL TÉCNICO, Interessada em participar da licitação do Instrumento Convocatório acima identificado, promovido pela **Prefeitura Municipal de Conceição da Feira**, em cumprimento às determinações das Leis Federais nº 8.666/93 e alterações posteriores, **DECLARA**, que Executará as obras e/ou serviços de acordo com as diretrizes e normas técnicas adotadas pelo Município, descritas no Projeto Básico, conforme normas da ABNT, inclusive o Alvará de Construção e que para a aquisição materiais será respeitada a Legislação Ambiental de acordo com o Inciso VII do Art. 12 da Lei nº 8.666/93 e Art. 2 Resolução CONAMA nº 001/86;

QUE dispõe de infraestrutura necessária, adequada e indispensável à integral execução de todos os serviços, compreendendo: instalações, pessoal técnico especializado e equipamentos necessários à execução do objeto deste certame;

Por ser a expressão da verdade, como o representante legal desta empresa, firma a presente.

Feira de Santana BA, 10 AGOSTO de 2023.

**H2 ALMEIDA ENGENHARIA
LTDACNPJ: 15718542000171**

Responsável Técnico: **JOSE HUGO DO VALE DE ALMEIDA**
Tel.:(75) – 99992-9898

JOSE HUGO DO VALE DE ALMEIDA
ENGº CIVIL CREA 69389-D
H2-ALMEIDA ENGENHARIA LTDA
CNPJ 15.718.542/0001-71

H2 ALMEIDA ENGENHARIA LTDA
CNPJ15.718.542/0001-71

RUA PÁSSARO VERMELHO, 333, COND. PARQUE DAS CORES, CASA 181, LAGOA SALGADA, FEIRA DE SANTANA- BAHIA- CEP 44082400



À
Prefeitura Municipal de Conceição da Feira – BA
CARTA CONVITE Nº 006/2023.

DECLARAÇÃO DE INDICAÇÃO DE PESSOA RESPONSÁVEL TÉCNICO PELOS SERVIÇOS

Prezados Senhores,

A empresa **H2 ALMEIDA ENGENHARIA LTDA**, inscrita no CNPJ/MF nº **15.718.542/0001-71**, com sede à RUA PASSARO VERMELHO, Nº 333, COND, PORQUE DAS CORES, CASA 181, LAGOA SALGADA, FEIRA DE SANTANA BHIA CEP 44082-400, por intermédio de seu representante legal, o senhor **JOSE HUGO DO VALE DE ALMEIDA**, portador do CPF nº 033.308.115-36, SÓCIO ADMINISTRADOR E RESPONSÁVEL TÉCNICO Interessada em participar da licitação do Instrumento Convocatório acima identificado, promovido pela **Prefeitura Municipal de Conceição da Feira**, em cumprimento às determinações das Leis Federais nº 8.666/93 e alterações posteriores, vem por meio desta, em cumprimento ao disposto no item do referido edital, declarar que:

- **JOSE HUGO DO VALE DE ALMEIDA CREA Nº 69389-D**
- **Engenheiro Civil**

Detentor dos atestados de responsabilidade técnica exigidos no EDITAL. **Declara ainda que**, o mesmo faz parte da equipe técnica e será o responsável técnico que acompanhará a execução dos serviços do objeto da licitação, caso esta empresa logre vencer o presente do certame.

Por ser a expressão da verdade, como o representante legal desta empresa, firmo a presente.

Feira de Santana BA, 10 AGOSTO de 2023.



H2 ALMEIDA ENGENHARIA
LTDACNPJ 15.718.542/0001-71
Responsável Técnico: **JOSE HUGO DO VALE DE ALMEIDA**
Tel.:(75) – 99992-9898

H2 ALMEIDA ENGENHARIA LTDA
CNPJ15.718.542/0001-71

RUA PÁSSARO VERMELHO, 333, COND. PARQUE DAS CORES, CASA 181, LAGOA SALGADA, FEIRA DE SANTANA- BAHIA- CEP 44082400



À
Prefeitura Municipal de Concelção da Feira – BA
CARTA CONVITE Nº 006/2023.

DECLARAÇÃO DE IDONEIDADE

A empresa **H2 ALMEIDA ENGENHARIA LTDA**, inscrita no CNPJ/MF nº **15.718.542/0001-71**, com sede à RUA PASSARO VERMELHO, Nº 333, COND, PORQUE DAS CORES, CASA 181, LAGOA SALGADA, FEIRA DE SANTANA BHIA CEP 44082-400, por intermédio de seu representante legal, o senhor **JOSE HUGO DO VALE DE ALMEIDA**, portador do CPF nº 033.308.115-36, SÓCIO ADMINISTRADOR E RESPONSSAVEL TECNICO, Interessada em participar da licitação do Instrumento Convocatório acima identificado, promovido pela **Prefeitura Municipal de Concelção da Feira**, em cumprimento às determinações das Leis Federais nº 8.666/93 e alterações posteriores, **DECLARA**, para fins de participação na licitação e sob as penas da lei, e, em cumprimento ao Instrumento Convocatório acima identificado, **que não fomos declarados inidôneos para licitar com o Poder Público, em quaisquer de suas esferas.**

Por ser a expressão da verdade, como o representante legal desta empresa, firma a presente.

Feira de Santana BA, 10 AGOSTO de 2023.

**H2 ALMEIDA ENGENHARIA
LTDACNPJ: 15718542000171**



Responsável Técnico: **JOSE HUGO DO VALE DE ALMEIDA**

Tel.:(75) – 99992-9898

JOSE HUGO DO VALE DE ALMEIDA
ENGº CIVIL CREA 69389-D
H2 ALMEIDA ENGENHARIA LTDA
CNPJ 15.718.542/0001-71

H2 ALMEIDA ENGENHARIA LTDA
CNPJ15.718.542/0001-71

RUA PÁSSARO VERMELHO, 333, COND. PARQUE DAS CORES, CASA 181, LAGOA SALGADA, FEIRA DE SANTANA- BAHIA- CEP 44082400

CARTA CONVITE Nº 006/2023.**DECLARAÇÃO DE EXECUÇÃO DOS SERVIÇOS**

A empresa **H2 ALMEIDA ENGENHARIA LTDA**, inscrita no CNPJ/MF nº **15.718.542/0001-71**, com sede à RUA PASSARO VERMELHO, Nº 333, COND, PORQUE DAS CORES, CASA 181, LAGOA SALGADA, FEIRA DE SANTANA BHIA CEP 44082-400, por intermédio de seu representante legal, o senhor **JOSE HUGO DO VALE DE ALMEIDA**, portador do CPF nº 033.308.115-36, SÓCIO ADMINISTRADOR E RESPONSSAVEL TECNICO, Interessada em participar da licitação do Instrumento Convocatório acima identificado, promovido pela **Prefeitura Municipal de Conceição da Feira**, em cumprimento às determinações das Leis Federais nº 8.666/93 e alterações posteriores, **DECLARA**, que executará os serviços de acordo com as diretrizes e normas técnicas adotadas pelo município, **Declara ainda que**, disponibilizará da quantidade mínima necessária, de todos os equipamentos e mão de obra para a execução do objeto da licitação.

Feira de Santana BA, 10 AGOSTO de 2023.

H2 ALMEIDA ENGENHARIA
LTDACNPJ: 15718542000171
Responsável Técnico: JOSÉ HUGO DO VALE DE ALMEIDA
Tel.:(75) – 99992-9898

*JOSE HUGO DO VALE DE ALMEIDA
ENGº CIVIL CREA 69389-D
H2 ALMEIDA ENGENHARIA LTDA
CNPJ 15.718.542/0001-71*

H2 ALMEIDA ENGENHARIA LTDA
CNPJ15.718.542/0001-71

RUA PÁSSARO VERMELHO, 333, COND. PARQUE DAS CORES, CASA 181, LAGOA SALGADA, FEIRA DE SANTANA- BAHIA- CEP 44082400



A
Prefeitura Municipal de Conceição da Feira – BA
CARTA CONVITE Nº 006/2023.

**DECLARAÇÃO DE DISPONIBILIZAÇÃO DE PESSOAL TÉCNICO
DE EQUIPAMENTOS E INSTALAÇÕES**

A empresa **H2 ALMEIDA ENGENHARIA LTDA**, inscrita no CNPJ/MF nº **15.718.542/0001-71**, com sede à RUA PASSARO VERMELHO, Nº 333, COND, PORQUE DAS CORES, CASA 181, LAGOA SALGADA, FEIRA DE SANTANA BHIA CEP 44082-400, por intermédio de seu representante legal, o senhor **JOSE HUGO DO VALE DE ALMEIDA**, portador do CPF nº 033.308.115-36, SÓCIO ADMINISTRADOR, Interessada em participar da licitação do Instrumento Convocatório acima identificado, promovido pela **Prefeitura Municipal de Conceição da Feira**, em cumprimento às determinações das Leis Federais nº 8.666/93 e alterações posteriores, **DECLARA**, para fins de participação na licitação retro mencionada que os equipamentos necessários estarão disponíveis para a realização dos serviços licitados no prazo de até 5 dias após a emissão da ordem de serviço, contendo a quantidade mínima necessária de equipamentos. **Declara ainda**, que reconhece e assume a obrigação da disponibilidade de instalações e escritório, aparelhamento e pessoal técnico, adequados, suficientes, considerados essenciais para a execução do objeto e realizar os serviços no município, durante toda a execução do contrato, para cumprimento do objeto da licitação, caso venha sagrar-se vencedora da mesma, bem como de que disponibilizará a qualificação decada um dos membros da equipe técnica que se responsabilizará pelos trabalhos, conforme previsto no art. 30, II, da Lei n.º8.666/93.

Por ser a expressão da verdade, como o representante legal desta empresa, firmo a presente.

Feira de Santana BA, 10 AGOSTO de 2023.

H2 ALMEIDA ENGENHARIA
LTDACNPJ: 1571854200017
Responsável Técnico: JOSÉ HUGO DO VALE DE ALMEIDA
Tel.:(75) – 99992-9898

*JOSE HUGO DO VALE DE ALMEIDA
ENG. CIVIL. CREA 69389-D
H2 ALMEIDA ENGENHARIA LTDA
CNPJ 15.718.542/0001-71*

H2 ALMEIDA ENGENHARIA LTDA
CNPJ15.718.542/0001-71

RUA PÁSSARO VERMELHO, 333, COND. PARQUE DAS CORES, CASA 181, LAGOA SALGADA, FEIRA DE SANTANA- BAHIA- CEP 44082400



A

Prefeitura Municipal de Conceição da Feira – BA
CARTA CONVITE Nº 006/2023.

DECLARAÇÃO DE ANUÊNCIA

Eu **JOSE HUGO DO VALE DE ALMEIDA**, portador do CPF nº 033.308.115-36, SÓCIO ADMINISTRADOR, domiciliado A RUA RIO AMAZONAS, N°450, FEIRA DE SANTANA BAHIA, D E C L A R A, para os devidos fins e a quem de direito, sua expressa autorização e aceitação em participar da licitação do Instrumento Convocatório acima identificado, em referência, na **Prefeitura Municipal de Conceição da Feira**, a ser realizada pela empresa **H2 ALMEIDA ENGENHARIA LTDA**, inscrita no CNPJ/MF nº 15.718.542/0001-71, conforme disposto no Anexo II da Resolução nº. 1.021, de 22 de junho de 2007 do CONFEA.

JOSE HUGO DO VALE DE ALMEIDA

- **SOCIO ADMINISTRADOR**

Feira de Santana BA, 10 AGOSTO de 2023.



H2 ALMEIDA ENGENHARIA
LTDACNPJ: 15718542000171

Responsável Técnico: **JOSÉ HUGO DO VALE DE ALMEIDA**
Tel.:(75) – 99992-9898

JOSE HUGO DO VALE DE ALMEIDA
ENGRº CIVIL CREA 69389-D
H2 ALMEIDA ENGENHARIA LTDA
CNPJ 15.718.542/0001-71

H2 ALMEIDA ENGENHARIA LTDA
CNPJ15.718.542/0001-71

RUA PÁSSARO VERMELHO, 333, COND. PARQUE DAS CORES, CASA 181, LAGOA SALGADA, FEIRA DE SANTANA- BAHIA- CEP 44082400

DECLARAÇÃO ÚNICA

À

Prefeitura Municipal de Conceição da Feira – BA
CARTA CONVITE Nº 006/2023.

Prezados Senhores,

A empresa **H2 ALMEIDA ENGENHARIA LTDA**, inscrita no CNPJ/MF nº **15.718.542/0001-71**, com sede à RUA PASSARO VERMELHO, Nº 333, COND, PORQUE DAS CORES, CASA 181, LAGOA SALGADA, FEIRA DE SANTANA BHIA CEP 44082-400, por intermédio de seu representante legal, o senhor **JOSE HUGO DO VALE DE ALMEIDA**, portador do CPF nº 033.308.115-36, SÓCIO ADMINISTRADOR, Interessada em participar da licitação do Instrumento Convocatório acima identificado, promovido pela **Prefeitura Municipal de Conceição da Feira**, vem por meio destas, em cumprimento ao disposto no referido edital, **DECLARAR:**

Que aceita as condições estipuladas neste Edital;

Que executará os serviços de acordo com as diretrizes e normas técnicas adotadas pela Prefeitura Municipal de Conceição da Feira;

Que obedecerá às ordens expedidas pela Prefeitura do Município em Conceição de Feira, durante a execução dos serviços;

Que dispõe de máquinas, equipamentos e pessoal técnico especializado necessário à execução do objeto;

Que entre seus dirigentes, gerentes, sócios, responsáveis técnicos, e demais profissionais não figuram empregados ou servidores da Prefeitura do Município em Conceição de Feira, e que estão aptos a participar desta licitação.

Que na medida do possível, usará mão de obra local (comunidade) para a prestação dos serviços objeto deste Edital;

Que obedecerá ao disposto pela NR nº 18 do MTE.

Que adotará todas as medidas exigidas com vistas à execução dos serviços contratados, resguardando os critérios de sustentabilidade ambiental preconizados na legislação pertinente.

Declara expressamente que aceita todas as condições estabelecidas no edital de licitação em CONCEIÇÃO DA FEIRA e que a realização da licitação não implica necessariamente, em contratação pelo Município, o qual poderá revogar ou anular o certame, bem como contratar, ou não, o objeto da licitação relativo à licitação do Instrumento Convocatório acima identificado.

Feira de Santana BA, 10 AGOSTO de 2023.

**H2 ALMEIDA ENGENHARIA
LTDACNPJ: 15718542000171**

Responsável Técnico: **JOSE HUGO DO VALE DE ALMEIDA**

Tel.:(75) – 99992-9898

H2 ALMEIDA ENGENHARIA LTDA
CNPJ15.718.542/0001-71

RUA PÁSSARO VERMELHO, 333, COND. PARQUE DAS CORES, CASA 181, LAGOA SALGADA, FEIRA DE SANTANA- BAHIA- CEP 44082400

JOSE HUGO DO VALE DE ALMEIDA
ENGRº CIVIL CRE nº 69389-D
H2 ALMEIDA ENGENHARIA LTDA
CNPJ 15.718.542/0001-71

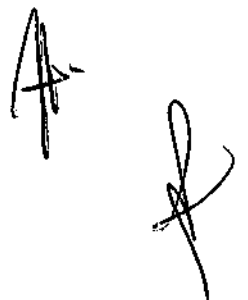

A

Prefeitura Municipal de Conceição da Feira – BA
CARTA CONVITE Nº 006/2023.

DECLARAÇÕES UNIFICADAS

Prezados Senhores,

A empresa **H2 ALMEIDA ENGENHARIA LTDA**, inscrita no CNPJ/MF nº **15.718.542/0001-71**, com sede à RUA PASSARO VERMELHO, Nº 333, COND, PORQUE DAS CORES, CASA 181, LAGOA SALGADA, FEIRA DE SANTANA BHIA CEP 44082-400, por intermédio de seu representante legal, o senhor **JOSE HUGO DO VALE DE ALMEIDA**, portador do CPF nº 033.308.115-36, SÓCIO ADMINISTRADOR, Interessada em participar da licitação do Instrumento Convocatório acima identificado, promovido pela Prefeitura do Município de Conceição da Feira – BA, vem por meio destas, em cumprimento ao disposto no referido edital, **DECLARAR QUE:**

De acordo com o disposto no Inciso V do art. 27 da Lei nº 8.666, de 21 de junho de 1993, acrescido na Lei nº. 9.854, de 27 de outubro de 1999, **que não emprega menor de 18 (dezoito) anos em trabalho noturno, perigoso ou insalubre e não emprega menor de 16 (dezesesseis) anos em qualquer trabalho, nos termos do art. 7º, XXXIII, da Constituição Federal e art. 27, V, da Lei 8666/93.**

Que não está incurso nas vedações a que se reporta § 4º do art. 3º da Lei Complementar nº 123/06.

Que cumpre, plenamente, os requisitos de habilitação exigidos no procedimento licitatório referenciado.

Igualmente, declara que nossos diretores, responsáveis legais e técnicos, membros de conselho técnico, consultivo, deliberativo ou administrativo ou sócio, não são empregados ou ocupantes de cargo comissionado na Administração Pública, conforme determina o art. 9º, inciso III, da Lei 8.666/93. Bem como nossa Empresa não está incurso em nenhum dos impedimentos elencados no Edital da licitação referenciada.

Declara também que temos pleno conhecimento de todos os aspectos relativos à licitação do Instrumento Convocatório acima identificado e nossa plena concordância com as condições estabelecidas no Edital da licitação e seus anexos.

Que se enquadra no Art. 34 d Lei 11.488/2007 e atende os requisitos previstos na Lei Complementar nº 123, de 14/12/2006, em especial quanto ao seu art. 3º (microempresa e empresa de pequeno porte, ou cooperativa): Sim (X) Não ()

Que a proposta apresentada para participar da licitação do Instrumento Convocatório

H2 ALMEIDA ENGENHARIA LTDA
CNPJ15.718.542/0001-71

RUA PÁSSARO VERMELHO, 333, COND. PARQUE DAS CORES, CASA 181, LAGOA SALGADA, FEIRA DE SANTANA- BAHIA- CEP 44082400



acima identificado, foi elaborada de maneira independente pela empresa **H2 ALMEIDA ENGENHARIA LTDA**, e o conteúdo da proposta não foi, no todo ou em parte, direta ou indiretamente, informado, discutido ou recebido de qualquer outro participante potencial ou de fato da licitação do Instrumento Convocatório acima identificado, por qualquer meio ou por qualquer pessoa;

Que a intenção de apresentar a proposta elaborada para participar da licitação do Instrumento Convocatório acima identificado, não foi informada, discutida ou recebida de qualquer outro participante potencial ou de fato da licitação do Instrumento Convocatório acima identificado, por qualquer meio ou por qualquer pessoa;

Que não tentou, por qualquer meio ou por qualquer pessoa, influir na decisão de qualquer outro participante potencial ou de fato da licitação do Instrumento Convocatório acima identificado, quanto a participar ou não da referida licitação;

Que o conteúdo da proposta apresentada para participar da licitação do Instrumento Convocatório acima identificado, não será, no todo ou em parte, direta ou indiretamente, comunicado ou discutido com qualquer outro participante potencial ou de fato da licitação do Instrumento Convocatório acima identificado, antes da adjudicação do objeto da referida licitação;

Que o conteúdo da proposta apresentada para participar da licitação do Instrumento Convocatório acima identificado, não foi, no todo ou em parte, direta ou indiretamente, informado, discutido ou recebido de qualquer integrante **Prefeitura Municipal de Conceição da Feira-Bahia**, antes da abertura oficial das propostas;

Que a empresa não possui no seu quadro societário pessoas que tenham vínculo de forma direta ou indireta com o município, a exemplo de cargo de confiança (cargo comissionado), contrato temporário de prestação de serviços ou servidor efetivo; e,

Que está plenamente ciente do teor e da extensão desta declaração e que detém plenos poderes e informações para firmá-la.

Que até a presente data **inexistem fatos impeditivos** para sua habilitação no presente processo da licitação do Instrumento Convocatório acima identificado, ciente da obrigatoriedade de declarar ocorrências posteriores.

Que tem pleno conhecimento do Edital e seus Anexos e todas as informações, das condições locais e dificuldades para o cumprimento das obrigações objeto desta licitação, e ainda, que aceita como válida a situação em que se encontra para a

H2 ALMEIDA ENGENHARIA LTDA
CNPJ15.718.542/0001-71

RUA PÁSSARO VERMELHO, 333, COND. PARQUE DAS CORES, CASA 181, LAGOA SALGADA, FEIRA DE SANTANA- BAHIA- CEP 44082400

A



realização do fornecimento a que se refere à licitação do Instrumento Convocatório acima identificado.

Que **inexiste fato superveniente impeditivo** para sua habilitação no presente processo licitatório, ficando ciente da obrigatoriedade de declarar quaisquer ocorrências posteriores, na forma do Art. 32, § 2º, da Lei 8666/9.

Declara expressamente que aceita todas as condições estabelecidas no edital de licitação em CONCEIÇÃO DA FEIRA e que a realização da licitação não implica necessariamente, em contratação pelo Município, o qual poderá revogar ou anular o certame, bem como contratar, ou não, o objeto relativo à licitação do Instrumento Convocatório acima identificado.

Por ser esta fiel expressão da verdade, assino a presente declaração, ciente de que a falsidade das informações acima está sujeita às penalidades legais previstas no Artigo 299 do Código Penal, como também implicará na desclassificação do presente certame.

Feira de Santana BA, 10 AGOSTO de 2023.

**H2 ALMEIDA ENGENHARIA
LTDACNPJ: 15718542000171**
Responsável Técnico: JOSÉ HUGO DO VALE DE ALMEIDA
Tel.:(75) – 99992-9898

*JOSÉ HUGO DO VALE DE ALMEIDA
ENGRº CIVIL CREA 69388-D
H2 ALMEIDA ENGENHARIA LTDA
CNPJ 15.718.542/0001-71*

H2 ALMEIDA ENGENHARIA LTDA
CNPJ15.718.542/0001-71

RUA PÁSSARO VERMELHO, 333, COND. PARQUE DAS CORES, CASA 181, LAGOA SALGADA, FEIRA DE SANTANA- BAHIA- CEP 44082400

Ar
J

A
Prefeitura Municipal de Conceição da Feira – BA
CARTA CONVITE Nº 006/2023.

DECLARAÇÃO DE TRATAMENTO DIFERENCIADO E PLENO CONHECIMENTO E ATENDIMENTO ÀS EXIGÊNCIAS DE HABILITAÇÃO

A empresa H2 ALMEIDA ENGENHARIA LTDA, inscrita no CNPJ/MF nº 15.718.542/0001-71, com sede à RUA PASSARO VERMELHO, Nº 333, COND, PORQUE DAS CORES, CASA 181, LAGOA SALGADA, FEIRA DE SANTANA BHIA CEP 44082-400, por intermédio de seu representante legal, o senhor JOSE HUGO DO VALE DE ALMEIDA, portador do CPF nº 033.308.115-36, SÓCIO ADMINISTRADOR, **DECLARA**, ter: conhecimento de todas as informações e das condições para o cumprimento das obrigações do objeto da licitação do Instrumento Convocatório acima identificado, e ainda:

Para os fins do tratamento diferenciado e favorecido de que cogita a Lei Complementar nº.123/06, Declara,

- Que não possui a condição de microempresa, nem a de empresa de pequeno porte.
- Que está enquadrada, na data designada para o início da sessão pública, na condição de microempresa e que não está incurso nas vedações a que se reporta § 4º do art. 3º da Lei Complementar nº 123/06.

No que concerne ao conhecimento e atendimento às exigências de habilitação, Declara:

- para os efeitos do art. 30, III da Lei nº 8.666/93 o pleno conhecimento e atendimento às exigências de habilitação, cientes das sanções factíveis de serem aplicadas a teor do mesmo diploma.
- NÃO haver restrição na comprovação da nossa regularidade fiscal.

Feira de Santana BA, 10 AGOSTO de 2023.

**H2 ALMEIDA ENGENHARIA
LTDACNPJ: 15718642000171**

Responsável Técnico: JOSÉ HUGO DO VALE DE ALMEIDA
Tel.:(75) – 99992-9898

JOSE HUGO DO VALE DE ALMEIDA
ENR. CIVIL. CREA 69389-D
H2 ALMEIDA ENGENHARIA LTDA
CNPJ 15.718.542/0001-71

H2 ALMEIDA ENGENHARIA LTDA
CNPJ15.718.542/0001-71

RUA PÁSSARO VERMELHO, 333, COND. PARQUE DAS CORES, CASA 181, LAGOA SALGADA, FEIRA DE SANTANA- BAHIA- CEP 44082400

A

B

À
Prefeitura Municipal de Conceição da Feira – BA
CARTA CONVITE Nº 006/2023.

DECLARAÇÃO DE REGIME TRIBUTÁRIO

A empresa **H2 ALMEIDA ENGENHARIA LTDA**, inscrita no CNPJ/MF nº **15.718.542/0001-71**, com sede à RUA PASSARO VERMELHO, Nº 333, COND, PORQUE DAS CORES, CASA 181, LAGOA SALGADA, FEIRA DE SANTANA BHIA CEP 44082-400, por intermédio de seu representante legal, o senhor **JOSÉ HUGO DO VALE DE ALMEIDA**, portador do CPF nº 033.308.115-36, **DECLARA**, para fins de participação na licitação do Instrumento Convocatório acima identificado e sob as penas da lei, que é regularmente inscrita no Regime Especial Unificado de Arrecadação de Tributos e Contribuições devidos pelas Microempresas e Empresas de Pequeno Porte - Simples Nacional, de que trata o art. 12 da Lei Complementar 123, de 14 de dezembro de 2006.

Declara ainda que a empresa está enquadrada nos termos das Leis Complementares nº 123/06 e 147/14.

Para esse efeito, a declarante informa que:

1 - preenche os seguintes requisitos:

- a) cumpre as obrigações acessórias a que está sujeita, em conformidade com a legislação pertinente;
- b) o signatário é representante legal desta empresa, assumindo o compromisso de informar imediatamente, eventual desenquadramento da presente situação.

Por ser a expressão da verdade, como o representante legal desta empresa, firma a presente.

Santa Barbara Bahia, 10 AGOSTO de 2023.

Carlos Augusto Costa

H2 ALMEIDA ENGENHARIA LTDA
CNPJ15.718.542/0001-71

RUA PÁSSARO VERMELHO, 333, COND. PARQUE DAS CORES, CASA 181, LAGOA SALGADA, FEIRA DE SANTANA- BAHIA- CEP 44082400

A

Prefeitura Municipal de Conceição da Feira – BA
CARTA CONVITE Nº 006/2023.

DECLARAÇÃO DE HABILITAÇÃO

A empresa **H2 ALMEIDA ENGENHARIA LTDA**, inscrita no CNPJ/MF nº **15.718.542/0001-71**, com sede à RUA PASSARO VERMELHO, Nº 333, COND, PORQUE DAS CORES, CASA 181, LAGOA SALGADA, FEIRA DE SANTANA BHIA CEP 44082-400, por intermédio de seu representante legal, o senhor **JOSE HUGO DO VALE DE ALMEIDA**, portador do CPF nº 033.308.115-36, SÓCIO ADMINISTRADOR, **DECLARA**, para fins de participação na licitação e sob as penas da lei, e, em cumprimento ao Instrumento Convocatório acima identificado, declaramos para os fins da parte final do inciso VII do artigo 4º da Lei Federal nº 10.520/02, termos pleno conhecimento de todas as informações e das condições para o cumprimento das exigências e obrigações objeto da licitação e de seu edital.

Feira de Santana BA, 10 AGOSTO de 2023.

H2 ALMEIDA ENGENHARIA
LTDACNPJ: 15718542000171

Responsável Técnico: **JOSÉ HUGO DO VALE DE ALMEIDA**
Tel.:(75) – 99992-9898

AS
JOSE HUGO DO VALE DE ALMEIDA
ENGº CIVIL-CREA 69388-D
H2 ALMEIDA ENGENHARIA LTDA
CNPJ 15.718.542/0001-71

H2 ALMEIDA ENGENHARIA LTDA
CNPJ15.718.542/0001-71

RUA PÁSSARO VERMELHO, 333, COND. PARQUE DAS CORES, CASA 181, LAGOA SALGADA, FEIRA DE SANTANA- BAHIA- CEP 44082400

AS

AS

À

Prefeitura Municipal de Conceição da Feira – BA
CARTA CONVITE Nº 006/2023.**DECLARAÇÃO DE DISPENSA DE VISITA TÉCNICA****CONFORME ACORDÃO TCU**

800/2008, 890/2008, 1.174/2008, 2.150/2008 e 727/2009

A empresa **H2 ALMEIDA ENGENHARIA LTDA**, inscrita no CNPJ/MF nº **15.718.542/0001-71**, com sede à RUA PASSARO VERMELHO, Nº 333, COND, PORQUE DAS CORES, CASA 181, LAGOA SALGADA, FEIRA DE SANTANA BHIA CEP 44082-400, por intermédio de seu representante legal, o senhor **JOSE HUGO DO VALE DE ALMEIDA**, portador do CPF nº 033.308.115-36, SÓCIO ADMINISTRADOR, Interessada em participar da licitação do Instrumento Convocatório acima identificado, promovido pela **Prefeitura Municipal de Conceição da Feira – BA**, em cumprimento às determinações das Leis Federais nº 8.666/93 e alterações posteriores, **DECLARA**, por meio da presente para fins do cumprimento ao disposto no Edital, sob as sanções administrativas cabíveis e sob as penas da lei, que **JOSE HUGO DO VALE DE ALMEIDA**, Responsável Técnico da Empresa acima devidamente qualificada, exercendo a função de **ENGENHEIRO CIVIL** inscrito no **CREA-BA Nº 69389-D**, expressamente a exclusiva responsabilidade na execução dos serviços ora licitados, que tem conhecimento de toda a área a ser executada, e do objeto da Licitação a ser realizada.

ASSUME todo e qualquer risco por esta decisão e **SE COMPROMETE** a prestar fielmente os serviços nos termos do Edital e dos demais anexos. Declara, ainda, que conhece a realidade da localidade abrangida pelo objeto da licitação, que avaliou as necessidades humanas, materiais e equipamentos para a execução dos serviços e utilizou este conhecimento na elaboração de sua proposta comercial, e de ter prévia ciência que qualquer equívoco oriundo de sua má avaliação dos custos em torno dos serviços não a desobriga em relação ao cumprimento de todos os itens do edital e cláusulas contratuais.

DECLARA AINDA: QUE aceita as condições estipuladas neste Edital;

QUE executará as obras e os serviços de acordo com as diretrizes e normas técnicas adotadas pela **Prefeitura do Município em CONCEIÇÃO DE FEIRA;**

QUE obedecerá às ordens expedidas pela **Prefeitura Municipal de Conceição da Feira** durante a execução dos serviços;

QUE dispõe de máquinas, equipamentos e pessoal técnico especializado necessário à execução do objeto;

QUE não figuram empregados da **Prefeitura Municipal de Conceição da Feira** e que estão aptos a participar desta licitação de acordo com a legislação em vigor.

Feira de Santana BA, 10 AGOSTO de 2023.

H2 ALMEIDA ENGENHARIA
LTDACNPJ: 15718542000171

Responsável Técnico: **JOSÉ HUGO DO VALE DE ALMEIDA**

Tel.:(75) – 99992-9898

H2 ALMEIDA ENGENHARIA LTDA
CNPJ15.718.542/0001-71

RUA PÁSSARO VERMELHO, 333, COND. PARQUE DAS CORES, CASA 181, LAGOA SALGADA, FEIRA DE SANTANA- BAHIA- CEP 44082400

JOSÉ HUGO DO VALE DE ALMEIDA
ENGº CIVIL CREA 69389-D
H2 ALMEIDA ENGENHARIA LTDA
CNPJ 15.718.542/0001-71

ALTERAÇÃO N.º 08 E CONSOLIDAÇÃO DA SOCIEDADE LIMITADA

PRISA LOCAÇÃO E SERVIÇOS LTDA

CNPJ 01.879.922/0001-83



http://assinador.puca.com.br/assinador/autenticacao?chave1=BR-MCGF45Ker0s-3cslv4chavez2=BT-06aCCqjpe1H2nmcFRy
ASSINADO DIGITALMENTE POR: 5220104534-VOSINETS DA SILVA BORGES SANTOS

GLORIALDO MOREIRA MOURA, brasileiro, casado em regime de comunhão parcial de bens, maior, administrador, nascido em 17/06/1952, natural de Rui Barbosa, Bahia, residente e domiciliado na Rua Rio Amazonas, n.º 450, Ap. 1201, Bairro Santa Mônica, CEP 44.077-272, Feira de Santana, Bahia, RG n.º 02.270.774-31, SSP - BA CPF n.º 089.417.935-72 e;

IZABEL MARIA DE OLIVEIRA MOURA, brasileira, casada em regime de comunhão parcial de bens, maior, técnica em contabilidade, nascida em 02/07/1954, natural de Riachão do Jacuípe, Bahia, residente e domiciliada na Rua Rio Amazonas, n.º 450, Ap. 1201, Bairro Santa Mônica, CEP 44.077-272, Feira de Santana, Bahia RG n.º 01.224.527-55, SSP - BA, CPF n.º 114.092.585-72;

Pelo presente instrumento particular as partes acima devidamente qualificadas únicos sócios da empresa **PRISA LOCAÇÃO E SERVIÇOS LTDA**, com sede na Rua Jaime de Azevedo, 60, Centro, Santa Bárbara, BA, CEP 44.150-000, registrada na Junta Comercial do Estado da Bahia - JUCEB, em 05 de junho de 1997, sob NIRE 29201838880, e inscrita no CNPJ 01.879.922/0001-83, resolvem, na melhor forma do Direito, alterar e consolidar o contrato social mediante as seguintes cláusulas:

OBJETO SOCIAL

CLÁUSULA PRIMEIRA. A sociedade passa a ter os seguintes objetos:

Locação de máquinas e equipamentos rodoviários para construção e engenharia civil, locação de veículos, a prestação de serviços de poda de árvores, jardinagem, pintura, eletricidade, encanção, obras de construção civil os serviços de text planagem, saneamento básico a reparação e manutenção de ar-condicionado.

1

Junta Comercial do Estado da Bahia

Certifico o Registro sob o n.º 98252497 em 07/11/2022

Protocolo 224543806 de 07/11/2022

Nome da empresa PRISA LOCAÇÃO E SERVIÇOS LTDA NIRE 29201838880

Este documento pode ser verificado em <http://regln.juceb.ba.gov.br/AUTENTICACAODOCUMENTOS/AUTENTICACAO.aspx>

Chancela 69930407393896

Esta cópia foi autenticada digitalmente e assinada em 07/11/2022

por Tiane Regila M G de Araújo - Secretária-Geral

07/11/2022

A 8



1

ALTERAÇÃO N.º 08 E CONSOLIDAÇÃO DA SOCIEDADE LIMITADA

PRISA LOCAÇÃO E SERVIÇOS LTDA

CNPJ 01.879.922/0001-83



http://assinador.pscs.com.br/assinadorweb/autenticacao?chave1=RR-XCGfj45her0s-3cst1w4chavez=3f-06ac0q4pe1h2mnm1ns
ASSINADO DIGITALMENTE POR: 52201074534-COSSINETE DA SILVA BORGES SANTOS

CNAE FISCAL

- 4120-4/00 - construção de edifícios
- 8130-3/00 - atividades paisagísticas
- 7732-2/01 - aluguel de máquinas e equipamentos para construção sem operador, exceto andaimes
- 4923-0/02 - serviço de transporte de passageiros - locação de automóveis com motorista
- 4399-1/99 - serviços especializados para construção não especificados anteriormente
- 4391-6/00 - obras de fundações
- 4330-4/04 - serviços de pintura de edifícios em geral
- 4322-3/01 - instalações hidráulicas, sanitárias e de gás
- 4321-5/00 - instalação e manutenção elétrica
- 4313-4/00 - obras de terraplenagem
- 4222-7/01 - construção de redes de abastecimento de água, coleta de esgoto e construções correlatas, exceto obras de irrigação
- 9521-5/00 - reparação e manutenção de equipamentos eletrônicos de uso pessoal e doméstico

DO CAPITAL SOCIAL

CLÁUSULA SEGUNDA. O capital anterior totalmente integralizado passa a ser de R\$ 1.000.000,00 (um milhão de reais), em moeda corrente nacional, representado por 1.000.000 (um milhão) quotas de capital, no valor nominal de R\$ 1,00 (um real) cada uma, integralizado R\$ 600.000,00 (seiscentos mil reais) sendo que os R\$ 400.000,00 (quatrocentos mil reais) restantes serão integralizados até 31/12/2027, da seguinte forma:

Em decorrência do aumento do capital social este fica assim distribuído:

GLORIALDO MOREIRA MOURA, com 625.000 (seiscentos e vinte e cinco mil) quotas, perfazendo um total de R\$ 375.000,00 (trezentos e setenta e cinco mil reais) integralizado e um total de R\$ 250.000,00 (duzentos e cinquenta mil reais) a integralizar.

Junta Comercial do Estado da Bahia

Certifico o Registro sob o nº 98252497 em 07/11/2022

Protocolo 224543806 de 07/11/2022

Nome da empresa PRISA LOCAÇÃO E SERVIÇOS LTDA NIRE 29201838880

Esta documento pode ser verificado em <http://reg.juceb.ba.gov.br/AUTENTICACAODOCUMENTOS/AUTENTICACAO.aspx>

Chancela 69930407393896

Esta cópia foi autenticada digitalmente e assinada em 07/11/2022

por Tiana Regina M G de Araújo - Secretária-Geral

07/11/2022



ALTERAÇÃO N.º 08 E CONSOLIDAÇÃO DA SOCIEDADE LIMITADA

PRISA LOCAÇÃO E SERVIÇOS LTDA

CNPJ 01.879.922/0001-83



http://assinador.pscs.com.br/assinadorweb/autenticacao?chave1=RR-MCE3145Me10s-3ca1v4clhve2-3f-06ac0c0pe132hmcfrf
ASSINADO DIGITALMENTE POR: 52201074534-VOSSENTE DA SILVA BORGES SANTOS

IZABEL MARIA DE OLIVEIRA MOURA, com 375.000 (trezentos e setenta e cinco mil) quotas, perfazendo um total de R\$ 225.000,00 (duzentos e vinte e cinco mil reais) integralizado e um total de R\$ 150.000,00 (cento e cinquenta mil reais) a integralizar.

Em face das alterações acima, consolida-se o contrato social, nos termos da Lei nº 10.406/2002, mediante as condições e cláusulas seguintes

GLORIALDO MOREIRA MOURA, brasileiro, casado em regime de comunhão parcial de bens, maior, administrador, nascido em 17/06/1952, natural de Rua Barbosa, Bahia, residente e domiciliado na Rua Rio Amazonas, n.º 450, Ap. 1201, Bairro Santa Mônica, CEP 44.077-272, Feira de Santana, Bahia, RG n.º 02.270.774-31, SSP - BA, CPF n.º 089.417.935-72;

IZABEL MARIA DE OLIVEIRA MOURA, brasileira, casada em regime de comunhão parcial de bens, maior, técnica em contabilidade, nascida em 02/07/1954, natural de Riachão do Jacuípe, Bahia, residente e domiciliada na Rua Rio Amazonas, n.º 450, Ap. 1201, Bairro Santa Mônica, CEP 44.077-272, Feira de Santana, Bahia, RG n.º 01.224.527-55, SSP - BA, CPF n.º 114.092.585-72;

Pelo presente instrumento particular as partes acima devidamente qualificadas os únicos sócios da empresa **PRISA LOCAÇÃO E SERVIÇOS LTDA**, com sede na Rua Jaime de Azevedo, 60, Centro, Santa Bárbara, BA, CEP 44.150-000, registrada na Junta Comercial do Estado da Bahia - JUCEB, em 05 de junho de 1997, ob NIRE 29201838880, e inscrita no CNPJ 01.879.922/0001-83, resolvem na melhor forma do direito, consolidar o contrato social, mediante as seguintes cláusulas:

CLÁUSULA PRIMEIRA - DENOMINAÇÃO SOCIAL - A Sociedade Limitada gira sob o nome empresarial **PRISA LOCAÇÃO E SERVIÇOS LTDA**, sendo regida de conformidade com a Lei nº 10.406/2002 e supletivamente pela Lei nº 6.404/76.

3

Junta Comercial do Estado da Bahia

Certifico o Registro sob o nº 96252497 em 07/11/2022

Protocolo 224543806 de 07/11/2022

Nome da empresa PRISA LOCAÇÃO E SERVIÇOS LTDA NIRE 29201838880

Este documento pode ser verificado em <http://regin.juceb.ba.gov.br/AUTENTICACAODOCUMENTOS/AUTENTICACAO.aspx>

Chancela 69930407393896

Esta cópia foi autenticada digitalmente e assinada em 07/11/2022

por Tiara Regila M G de Araújo - Secretária-Geral

07/11/2022



3

ALTERAÇÃO N.º 08 E CONSOLIDAÇÃO DA SOCIEDADE LIMITADA
PRISA LOCAÇÃO E SERVIÇOS LTDA

CNPJ 01.879.922/0001-83

CLAUSULA SEGUNDA - SEDE- A sociedade tem sede e foro na Rua Jaime de Azevedo, 60, Centro, Santa Bárbara, BA, CEP 44.150-000.

Parágrafo Único - É facultado à sociedade a qualquer tempo, ao arbítrio exclusivo de sua administração, abrir, manter ou encerrar filiais e escritórios em qualquer parte do território nacional, atribuindo-lhes capital autônomo, se necessário, observada a legislação vigente sobre a matéria.

CLÁUSULA TERCEIRA - OBJETO SOCIAL - O objeto social é a Locação de máquinas e equipamentos rodoviários para construção e engenharia civil, locação de veículos, a prestação de serviços de poda de árvores, jardinagem, pintura, eletricidade, encanação, obras de construção civil os serviços de terraplanagem, saneamento básico a reparação e manutenção de ar-condicionado.

CNAE FISCAL

- 4120-4/00 - construção de edifícios
- 8130-3/00 - atividades paisagísticas
- 7732-2/01 - aluguel de máquinas e equipamentos para construção sem operador, exceto andaimes
- 4923-0/02 - serviço de transporte de passageiros - locação de automóveis com motorista
- 4399-1/99 - serviços especializados para construção não especificados anteriormente
- 4391-6/00 - obras de fundações
- 4330-4/04 - serviços de pintura de edifícios em geral
- 4322-3/01 - instalações hidráulicas, sanitárias e de gás
- 4321-5/00 - instalação e manutenção elétrica
- 4313-4/00 - obras de terraplanagem
- 4222-7/01 - construção de redes de abastecimento de água, coleta de esgoto e construções correlatas, exceto obras de irrigação
- 9521-5/00 - reparação e manutenção de equipamentos eletroeletrônicos de uso pessoal e doméstico

4

Junta Comercial do Estado da Bahia

Certifico o Registro sob o nº 98252497 em 07/11/2022
Protocolo 224543806 de 07/11/2022

Nome da empresa PRISA LOCAÇÃO E SERVIÇOS LTDA NIRE 29201838880

Este documento pode ser verificado em <http://regin.juceb.ba.gov.br/AUTENTICACAODOCUMENTOS/AUTENTICACAO.aspx>

Chancela 69930407393896

Este cópia foi autenticada digitalmente e assinada em 07/11/2022
por Tiana Regila M G de Araújo - Secretária-Geral



07/11/2022

[Handwritten signatures]

4



http://assinador.pscs.com.br/assinador/autenticacao?chave1=RR-WG6F15ker0s-3os1w6chave2=3T-06acCqMpeIH2nrcfR4
ASSINADO DIGITALMENTE POR: 5220107434-3033INTEBE DA SILVA BORGES SANTOS

ALTERAÇÃO N.º 08 E CONSOLIDAÇÃO DA SOCIEDADE LIMITADA

PRISA LOCAÇÃO E SERVIÇOS LTDA

CNPJ 01.879.922/0001-83



http://assinador.pscs.com.br/assinadorweb/autenticacao?chave1=RR-WCCFj15ker0s-3es1vwsehava2=bf-06a0c0mpe1fz2n9r0fRg
ASSINADO DIGITALMENTE POR: 52201016534-FOSSINETE DA SILVA BORGES SANTOS

CLÁUSULA QUARTA - PRAZO DE DURAÇÃO - A sociedade iniciou suas atividades em 05 de junho de 1997, e o prazo de duração é por tempo indeterminado, só podendo extinguir-se por vontade unânime dos sócios e nos casos previstos em lei.

CLÁUSULA QUINTA - CAPITAL SOCIAL - O capital social totalmente subscrito é de 1.000.000,00 (um milhão de reais), em moeda corrente nacional, representado por 1.000.000 (um milhão) quotas de capital, no valor nominal de R\$ 1,00 (um real) cada uma, integralizado R\$ 600.000,00 (seiscentos mil reais) sendo que os R\$ 400.000,00 (quatrocentos mil reais) restantes serão integralizados até 31/12/2027, da seguinte forma:

GLORIALDO MOREIRA MOURA, com 625.000 (seiscentos e vinte e cinco mil) quotas, perfazendo um total de R\$ 375.000,00 (trezentos e setenta e cinco mil reais) integralizado e um total de R\$ 250.000,00 (duzentos e cinquenta mil reais) a integralizar.

IZABEL MARIA DE OLIVEIRA MOURA, com 375.000 (trezentos e setenta e cinco mil) quotas, perfazendo um total de R\$ 225.000,00 (duzentos e vinte e cinco mil reais) integralizado e um total de R\$ 150.000,00 (cento e cinquenta mil reais) a integralizar.

CLÁUSULA SEXTA- RESPONSABILIDADE - A responsabilidade de cada sócio é restrita ao valor de suas quotas, mas todos respondem solidariamente pela integralização do Capital Social, conforme preceitua o artigo 1.052 do Código Civil, Lei nº 11.406/2002.

CLÁUSULA SETIMA - ADMINISTRAÇÃO E ATRIBUIÇÕES - A administração da sociedade cabe aos sócios **GLORIALDO MOREIRA MOURA** e **IZABEL MARIA DE OLIVEIRA MOURA**, ficando autorizado o uso do nome empresarial, dispensando-os de caução e, investido dos mais amplos e gerais poderes, podendo representá-la em juízo ou fora dele, nas relações com terceiros, nas repartições públicas e autarquias, assinando isoladamente todos os documentos necessários à gestão dos negócios, podendo inclusive nomear procuradores, desde que com prazo de mandato determinado e poderes específicos.

[Handwritten signatures]

[Handwritten signature]

Junta Comercial do Estado da Bahia

07/11/2022

Certifico o Registro sob o nº 98252497 em 07/11/2022

Protocolo 224543806 de 07/11/2022

Nome da empresa PRISA LOCAÇÃO E SERVIÇOS LTDA NIRE 29201838880

Este documento pode ser verificado em <http://regin.juceb.ba.gov.br/AUTENTICACAODOCUMENTOS/AUTENTICACAO.aspx>

Chancela 69930407393896

Esta cópia foi autenticada digitalmente e assinada em 07/11/2022

por Tiana Regila M G de Araújo - Secretária-Geral



[Handwritten signatures]

ALTERAÇÃO N.º 08 E CONSOLIDAÇÃO DA SOCIEDADE LIMITADA
PRISA LOCAÇÃO E SERVIÇOS LTDA
CNPJ 01.879.922/0001-83



http://assinador.pscs.com.br/assinador/autenticacao?chave1=RR-MC6f145ker0s-3i31v4kchaves2=BT-06cc0j0pe1H2h0nr7sq
ASSINADO DIGITALMENTE POR: 52201074534-JUSSINETE DA SILVA BORGES SANTOS

CLÁUSULA OITAVA - IMPEDIMENTO DE USO DA DENOMINAÇÃO SOCIAL - Os Administradores são investidos de todos os poderes necessários para prática dos atos de gestão, ficando vedados os avais, fianças ou outras garantias de favor, bem como o uso ou emprego da denominação social em negócios ou transações estranhas aos objetivos sociais, bem como onerar ou alienar bens imóveis da sociedade, sem autorização do outro sócio.

CLÁUSULA NONA - REUNIÕES E DELIBERAÇÕES SOCIAIS - As deliberações sociais serão tomadas em reuniões de sócios, presidida e secretariada pe os sócios presentes, conforme § 3.º e 6.º do artigo 1.072, da Lei 10.406/2002.

Parágrafo primeiro - As deliberações dos sócios serão tomadas, conforme artigo 1.071.

Parágrafo segundo - A reunião dos sócios ocorrerá nos termos previstos nos artigos 1.074 e 1.078 da Lei 10.406/2002.

CLÁUSULA DÉCIMA - RETIRADAS DE PRÓ-LABORE - Pelo exercício da administração, os administradores tem direito a uma retirada mensal, a título de pró-labore, observadas as disposições regulamentares pertinentes.

CLÁUSULA DÉCIMA PRIMEIRA - RESULTADO E SUA DISTRIBUIÇÃO - O exercício social coincidirá com o ano civil, encerrando-se em 31 de dezembro e ao término de cada exercício, os administradores prestarão contas justificadas de sua administração, elaborando as demonstrações financeiras exigidas legalmente.

Parágrafo Primeiro - A sociedade deliberará em reunião dos sócios, devidamente convocada, a respeito da distribuição dos resultados, desproporcional aos percentuais de participação do quadro societário, segundo autoriza o artigo 1.007 da Lei nº 10.406/2002.

Parágrafo Segundo - Fica a sociedade autorizada a distribuir antecipadamente lucros do exercício, com base em levantamento de balanço intermediário, observada a oposição de

6

Junta Comercial do Estado da Bahia

Certifico o Registro sob o nº 98252487 em 07/11/2022

Protocolo 224543806 de 07/11/2022

Nome da empresa PRISA LOCAÇÃO E SERVIÇOS LTDA NIRE 29201838880

Este documento pode ser verificado em <http://regin.juceb.ba.gov.br/AUTENTICACAODOCUMENTOS/AUTENTICACAO.asp>

Chancela 69930407393896

Esta cópia foi autenticada digitalmente e assinada em 07/11/2022
por Tiana Regila M G de Araújo - Secretária-Geral

JUCEB

07/11/2022

6

ALTERAÇÃO N.º 08 E CONSOLIDAÇÃO DA SOCIEDADE LIMITADA
PRISA LOCAÇÃO E SERVIÇOS LTDA
CNPJ 01.879.922/0001-83



http://assinador.pscs.com.br/assinadorweb/autenticacao?chave1=BR-MC3f145ker0s-3cs1w#chave2=BT-06c0qjpeh12mncfj9
ASSINADO DIGITALMENTE POR: 52201074534-JOSINETE DA SILVA BORGES SANTOS

lucros quando a distribuição afetar o capital social, conforme estabelece o artigo 1.059 da Lei nº 10.406/2002.

CLÁUSULA DÉCIMA SEGUNDA - CESSÃO DE QUOTAS - As quotas da Sociedade são indivisíveis e não serão cedidas ou transferidas sem o expresse consentimento do outro sócio, cabendo, em igualdade de condições, o direito de preferência para o sócio que queira adquiri-las.

Parágrafo Único - O sócio que desejar retirar-se da Sociedade deverá comunicar ao outro, por intermédio de carta registrada, com antecedência de 90 (noventa) dias, a sua intenção de não mais continuar na Sociedade.

CLÁUSULA DÉCIMA TERCEIRA - FALECIMENTO DE SÓCIO - O falecimento, falência ou afastamento de qualquer sócio não se constituirá causa para dissolução da Sociedade, que continuará suas atividades com os herdeiros, sucessores e o incapaz.

Parágrafo Primeiro - Ocorrendo o falecimento ou impedimento legal de qualquer um dos sócios, caberá ao sócio remanescente, juntamente com um dos herdeiros, ou representante legal, proceder ao imediato levantamento do Balanço Patrimonial, fixativo dos haveres de cada uma das partes, na proporção das quotas sociais.

Parágrafo Segundo - O Balanço Patrimonial será levantado com a data do último dia do mês anterior ao evento.

Parágrafo Terceiro - Os mesmos procedimentos serão adotados em outros casos em que a sociedade se resolva em relação a seu sócio.

CLÁUSULA DÉCIMA QUARTA - DISSOLUÇÃO E LIQUIDAÇÃO DA SOCIEDADE- A Sociedade será dissolvida apenas por deliberação dos sócios-quotistas, para este fim convocados, respeitado o quórum deliberativo previsto no § 7º, da cláusula nona.

7



Junta Comercial do Estado da Bahia

07/11/2022

Certifico o Registro sob o nº 98252497 em 07/11/2022

Protocolo 224543806 de 07/11/2022

Nome da empresa PRISA LOCAÇÃO E SERVIÇOS LTDA NIRE 29201838880

Este documento pode ser verificado em <http://regin.juceb.ba.gov.br/AUTENTICACAODOCUMENTOS/AUTENTICACAO.aspx>

Chancela 89930407393896

Esta cópia foi autenticada digitalmente e assinada em 07/11/2022

por Tiana Regilla M G de Araújo - Secretária-Geral

7

ALTERAÇÃO N.º 08 E CONSOLIDAÇÃO DA SOCIEDADE LIMITADA
PRISA LOCAÇÃO E SERVIÇOS LTDA
CNPJ 01.879.922/0001-83



http://assinador.pscs.com.br/assinadorweb/autenticacao?chave1=RR-NCC114514103-3c31vwkchave2=BT-06aCCMpe-H2HmccfRg
ASSINADO DIGITALMENTE POR: 52201074534-JOSIMENE DA SILVA BORGES SANTOS

CLÁUSULA DÉCIMA QUINTA - CASOS OMISSOS - De conformidade com o que dispõe o artigo 1.053, parágrafo único, do Código Civil (Lei nº 10.406/2002) observar-se-ão na omissão do diploma legal nominado e deste contrato, as disposições contidas na Lei das Sociedades Anônimas, aplicável supletivamente à Sociedade por quotas de responsabilidade limitada, bem como, pela legislação advinda posteriormente e aplicável à matéria.

CLÁUSULA DÉCIMA SEXTA - DESIMPEDIMENTO- Os administradores declaram, sob as penas da lei, que não estão impedidos de exercer a administração da sociedade, por lei especial, ou em virtude de condenação criminal, nos termos do art. 1.011, § 1º, da Lei nº 10.406/2002, ou por se encontrar sob os efeitos dela, a pena que vede, ainda que temporariamente, o acesso a cargos públicos; ou por crime falimentar, de prevaricação, peita ou suborno, concussão, peculato, ou contra a economia popular, contra o sistema financeiro nacional, contra normas de defesa da concorrência, contra as relações de consumo, fé pública, ou a propriedade.

CLÁUSULA DÉCIMA SÉTIMA - FORO - Para eventual propositura de qualquer ação ou procedimento entre os sócios ou deles contra a sociedade, fundada em sua existência, administração ou neste instrumento, fica eleito o foro da Comarca de Santa Bárbara, Estado da Bahia, com renúncia expressa de qualquer outro foro, por mais especial ou privilegiado que seja, ainda que venha ocorrer mudança de domicílio de qualquer dos quotistas.

E, por estarem assim justos e contratados, assinam este instrumento.

Santa Bárbara - Bahia, 07 de novembro de 2022.

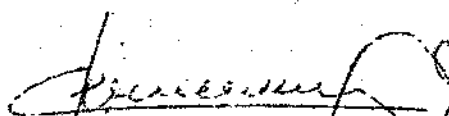
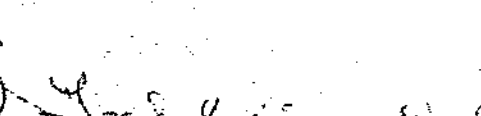

GLORIALDO MOREIRA MOURA IZABEL MARIA DE OLIVEIRA MOURA

8



Junta Comercial do Estado da Bahia

Certifico o Registro sob o nº 88252497 em 07/11/2022

Protocolo 224543806 de 07/11/2022

Nome da empresa PRISA LOCAÇÃO E SERVIÇOS LTDA NIRE 29201838880

Este documento pode ser verificado em <http://regm.juceb.ba.gov.br/AUTENTICACAODOCUMENTOS/AUTENTICACAO.aspx>

Chancela 69930407393896

Esta cópia foi autenticada digitalmente e assinada em 07/11/2022

por Tiana Regia M G de Araújo - Secretária-Geral

07/11/2022

8



http://assinador.pscs.com.br/assinadorweb/autenticacao?chave=RR-WCCKJ45nd-EPfnnM.zUKUx9pBE6E6Qndr6-2J1LU
ASSINADO DIGITALMENTE POR: 52201074534-JOSSINETE DA SILVA BORGES SANTOS

DECLARAÇÃO DE VERACIDADE DOS DOCUMENTOS ANEXADOS AO REGISTRO DIGITAL
NA JUCEB

Eu, JOSSINETE DA SILVA BORGES SANTOS, CPF 52201074534, profissional contábilista, inscrito(a) no CRC/ BA sob nº 021823, declaro, sob as penas da lei, que os documentos apresentados ao presente protocolo de registro digital na Junta Comercial do Estado da Bahia são verdadeiros e estão estritamente de acordo com os respectivos documentos emitidos e/ou assinados originalmente pelo(s) signatário(s).

DOCUMENTOS APRESENTADOS

Alteração Contratual numa via com oito páginas. Termo de Dispensa da Viabilidade Locacional numa via com uma página.

SANTA BARBARA - BA, 7 de novembro de 2022.

JOSSINETE DA SILVA BORGES SANTOS

Assinado Digitalmente



Junta Comercial do Estado da Bahia

Certifico o Registro sob o nº 98252497 em 07/11/2022

Protocolo 224543805 de 07/11/2022

Nome da empresa PRISA LOCAÇÃO E SERVIÇOS LTDA NIRE 29201838880

Este documento pode ser verificado em <http://regin.juceb.ba.gov.br/AUTENTICACAODOCUMENTOS/AUTENTICACAO.aspx>

Chancela 89930407393886

Esta cópia foi autenticada digitalmente e assinada em 07/11/2022

por Tiana Regilla M G de Araújo - Secretária-Geral

07/11/2022

A

9



GOVERNO DO ESTADO DA BAHIA
SECRETARIA DE DESENVOLVIMENTO ECONÔMICO
JUNTA COMERCIAL DO ESTADO DA BAHIA



CERTIDÃO SIMPLIFICADA DIGITAL

Certificamos que as informações abaixo constam dos documentos arquivados nesta Junta Comercial e são vigentes na data de sua expedição.

EMPRESA

Nome Empresarial: PRISA LOCAÇÃO E SERVIÇOS LTDA			
Natureza Jurídica: SOCIEDADE EMPRESÁRIA LIMITADA			
NIRE(sede)	CNPJ	Arquivamento do ato Constitutivo	Início da atividade
29201838880	01.879.922/0001-83	05/06/1997	05/06/1997
Endereço: RUA JAIME DE AZEVEDO, 60, CENTRO, SANTA BÁRBARA, BA - CEP: 44150000			

OBJETO SOCIAL

LOCAÇÃO DE MAQUINAS E EQUIPAMENTOS RODOVIARIOS PARA CONSTRUÇÃO E ENGENHARIA CIVIL, LOCAÇÃO DE VEICULOS, APRESTAÇÃO DE SERVIÇOS DE PODA DE ARVORES, JARDINAGEM, PINTURA, ELETRICIDADE, ENCANACAO, OBRAS DE CONSTRUÇÃO CIVIL OS SERVIÇOS DE TERRAPLANAGEM, SANEAMENTO BASICO A REPARACAO E MANUTENCAO DE AR-CONDICIONADO.

CAPITAL SOCIAL	PORTE	PRAZO DE DURAÇÃO
R\$ 1.000.000,00 UM MILHÃO DE REAIS	Empresa de pequeno porte	XXXXXX
R\$ Capital integralizado: 600.000,00 SEISCENTOS MIL REAIS		

QUADRO SÓCIOS E ADMINISTRADORES

Nome/CPF	Participação R\$	Cond./Administrador	Término do mandato
GLORIALDO MOREIRA MOURA 089.417.935-72	625.000,00	SOCIO	XX/XX/XXXX
GLORIALDO MOREIRA MOURA 089.417.935-72	0,00	ADMINISTRADOR	XX/XX/XXXX
IZABEL MARIA DE OLIVEIRA MOURA 114.092.585-72	375.000,00	SOCIO	XX/XX/XXXX
IZABEL MARIA DE OLIVEIRA MOURA 114.092.585-72	0,00	ADMINISTRADOR	XX/XX/XXXX

ÚLTIMO ARQUIVAMENTO

Data	Número	SITUAÇÃO	STATUS
07/11/2022	98252497	REGISTRO ATIVO	Sem Status

Ato: 002 - ALTERAÇÃO
Evento: 051 - CONSOLIDACAO DE CONTRATO/ESTATUTO

FILIAL(AIS) NESTA UNIDADE DA FEDERAÇÃO OU FORA DELA

NIRE: XXXXXX CNPJ: XXXXXX
Endereço: XXXXXX

Observação

232507929

página: 1/2

A AUTENTICIDADE DESSE DOCUMENTO PODE SER VERIFICADA EM <http://regin.juceb.ba.gov.br/autenticacaodocumentos/autenticacao.aspx>
CONTROLE: 6323106564314 CPF SOLICITANTE: 026.122.865-00 NIRE: 29201838880 EMITIDA: 10/07/2023 PROTOCOLO: 232507929



GOVERNO DO ESTADO DA BAHIA
SECRETARIA DE DESENVOLVIMENTO ECONÔMICO
JUNTA COMERCIAL DO ESTADO DA BAHIA



CERTIDÃO SIMPLIFICADA DIGITAL

Certificamos que as informações abaixo constam dos documentos arquivados nesta Junta Comercial e são vigentes na data de sua expedição.

EMPRESA			
Nome Empresarial: PRISA LOCAÇÃO E SERVIÇOS LTDA			
Natureza Jurídica: SOCIEDADE EMPRESÁRIA LIMITADA			
NIRE(sede)	CNPJ	Arquivamento do ato Constitutivo	Início da atividade
29201638880	01.879.922/0001-83	05/06/1997	05/06/1997
Endereço: RUA JAIME DE AZEVEDO, 60, CENTRO, SANTA BÁRBARA, BA - CEP: 44150000			

SALVADOR - BA, 10 de Julho de 2023

TIANA REGILA M G DE ARAÚJO

232507929

página: 2/2

A AUTENTICIDADE DESSE DOCUMENTO PODE SER VERIFICADA EM <http://regin.juceb.ba.gov.br/autenticacaodocumentos/autenticacao.aspx>
CONTROLE: 6323106564314 CPF SOLICITANTE: 026.122.865-00 NIRE: 29201638880 EMITIDA: 10/07/2023 PROTOCOLO: 232507929

11



PREFEITURA MUNICIPAL DE SANTA BARBARA

PÇA CLODOALDO CAMPOS - CENTRO
SANTA BÁRBARA - BA - CEP: 44150-000

Alvará

DE LICENÇA

PARA

LICENÇA PARA FUNCIONAMENTO, FISCALIZAÇÃO E LOCALIZAÇÃO

NOME/RAZÃO SOCIAL

PRISA LOCAÇÃO E SERVIÇOS LTDA.

NOME FANTASIA

PRISA

ENDEREÇO

TRV JAIME DE AZEVEDO 60 CENTRO - SANTA BÁRBARA - BA

ATIVIDADE

CONSTRUÇÃO DE EDIFÍCIOS

ATIVIDADES SECUNDÁRIAS

- 42.22-7-01 CONSTRUÇÃO DE REDES DE ABASTECIMENTO DE AGUA, COLETA DE ESGOTO E CONSTRUÇÃO CORRELATAS, INCLUSIVE OBRAS DE IRRIGAÇÃO
- 42.22-7-02 OBRAS DE TERRAPLENAGEM
- 42.22-7-00 INSTALAÇÃO E MANUTENÇÃO ELÉTRICA
- 42.22-7-01 INSTALAÇÃO HIDRAULICAS, SANITARIAS DE GAS
- 42.22-7-04 SERVIÇOS DE PINTURA DE EDIFÍCIOS EM GERAL
- 42.22-7-06 OBRAS DE FUNDAÇÕES
- 42.22-7-99 SERVIÇOS ESPECIALIZADOS PARA CONSTRUÇÃO NAO ESPECIFICADO ANTERIORMENTE

INSCRIÇÃO

CÓDIGO CONTRIBUINTE

41.20-4-00

CAD. ECONÓMICO

9900574

CPF/CNPJ

01 879.922/0001-83

RESTRICÇÕES

REFERENTE A ALVARA DE FUNCIONAMENTO COM A CONDICIONANTE DO LAUDO TECNICO DESEGURANÇA E ESTABILIDADE (SESEP), VENCIMENTO EM 23/10/2023.

DATA EMISSÃO

17/01/2023

VALIDADE

23/10/2023

Beatriz Mascarenhas do Carmo
Fiscal Tributário
M. 123456789



REPÚBLICA FEDERATIVA DO BRASIL

CADASTRO NACIONAL DA PESSOA JURÍDICA

NÚMERO DE INSCRIÇÃO 01.879.922/0001-83 MATRIZ	COMPROVANTE DE INSCRIÇÃO E DE SITUAÇÃO CADASTRAL	DATA DE ABERTURA 05/06/1997
---	---	--------------------------------

NOME EMPRESARIAL PRISA LOCACAO E SERVICOS - LTDA

TÍTULO DO ESTABELECIMENTO (NOME DE FANTASIA) PRISA	PORTE EPP
---	--------------

CÓDIGO E DESCRIÇÃO DA ATIVIDADE ECONÔMICA PRINCIPAL 41.20-4-00 - Construção de edifícios

CÓDIGO E DESCRIÇÃO DAS ATIVIDADES ECONÔMICAS SECUNDÁRIAS 42.22-7-01 - Construção de redes de abastecimento de água, coleta de esgoto e construções correlatas, exceto obras de irrigação 43.13-4-00 - Obras de terraplenagem 43.21-5-00 - Instalação e manutenção elétrica 43.22-3-01 - Instalações hidráulicas, sanitárias e de gás 43.30-4-04 - Serviços de pintura de edifícios em geral 43.91-6-00 - Obras de fundações 43.99-1-99 - Serviços especializados para construção não especificados anteriormente 49.23-0-02 - Serviço de transporte de passageiros - locação de automóveis com motorista 77.32-2-01 - Aluguel de máquinas e equipamentos para construção sem operador, exceto andaimes 81.30-3-00 - Atividades paisagísticas 95.21-5-00 - Reparação e manutenção de equipamentos eletroeletrônicos de uso pessoal e doméstico
--

CÓDIGO E DESCRIÇÃO DA NATUREZA JURÍDICA 206-2 - Sociedade Empresária Limitada
--

LOGRADOURO R JAIME DE AZEVEDO	NÚMERO 60	COMPLEMENTO *****
----------------------------------	--------------	----------------------

CEP 44.150-000	BAIRRO/DISTRITO CENTRO	MUNICÍPIO SANTA BARBARA	UF BA
-------------------	---------------------------	----------------------------	----------

ENDEREÇO ELETRÔNICO CADASTRO@ASSEPLAN.CNT.BR	TELEFONE (75) 8186-3447/ (75) 3211-7087
---	--

ENTE FEDERATIVO RESPONSÁVEL (EFR) *****
--

SITUAÇÃO CADASTRAL ATIVA	DATA DA SITUAÇÃO CADASTRAL 07/05/2005
-----------------------------	--

MOTIVO DE SITUAÇÃO CADASTRAL

SITUAÇÃO ESPECIAL *****	DATA DA SITUAÇÃO ESPECIAL *****
----------------------------	------------------------------------

Aprovado pela Instrução Normativa RFB nº 1.863, de 27 de dezembro de 2018.

Emitido no dia 10/07/2023 às 16:11:21 (data e hora de Brasília).

Página: 1/1



Certidão Negativa de Débitos Tributários

(Emitida para os efeitos dos arts. 113 e 114 da Lei 3.956 de 11 de dezembro de 1981 - Código Tributário do Estado da Bahia)

Certidão Nº: 20234392541

RAZÃO SOCIAL	
PRISA LOCAÇÃO E SERVIÇOS LTDA	
INSCRIÇÃO ESTADUAL	CNPJ
059.396.170 - BAIXADO	01.879.922/0001-83

Fica certificado que não constam, até a presente data, pendências de responsabilidade da pessoa física ou jurídica acima identificada, relativas aos tributos administrados por esta Secretaria.

Esta certidão engloba todos os seus estabelecimentos quanto à inexistência de débitos, inclusive os inscritos na Dívida Ativa, de competência da Procuradoria Geral do Estado, ressalvado o direito da Fazenda Pública do Estado da Bahia cobrar quaisquer débitos que vierem a ser apurados posteriormente.

Emitida em 01/08/2023, conforme Portaria nº 918/99, sendo válida por 60 dias, contados a partir da data de sua emissão.

**AUTENTICIDADE DESTA DOCUMENTO PODE SER COMPROVADA NAS INSPETORIAS FAZENDÁRIA
OU VIA INTERNET, NO ENDEREÇO <http://www.sefaz.ba.gov.br>**

Válida com a apresentação conjunta do cartão original de inscrição no CPF ou no CNPJ da
Secretaria da Receita Federal do Ministério da Fazenda.

15



PREFEITURA MUNICIPAL DE SANTA BARBARA
ARRECAÇÃO E TRIBUTOS
PÇA CLODOALDO CAMPOS - CENTRO
SANTA BÁRBARA - BA - CEP: 44150-000
FONE(S): 7532362600 CNPJ/MF: 13.626.908/0001-57

CERTIDÃO NEGATIVA DE DÉBITO

Nº 000066/2023

Nome/Razão Social: **PRISA LOCAÇÃO E SERVIÇOS LTDA.**

Nome Fantasia: **PRISA**

Inscrição Municipal: **9900574**

CPF/CNPJ: **01.879.922/0001-83**

Endereço: **TRV JAIME DE AZEVEDO, 60 CENTRO
SANTA BÁRBARA - BA - CEP: 44150-000**

RESSALVADO O DIREITO DA FAZENDA MUNICIPAL COBRAR QUAISQUER DÉBITOS QUE VIEREM A SER APURADOS POSTERIORMENTE, É CERTIFICADO QUE, ATÉ A PRESENTE DATA, NÃO CONSTAM DÉBITOS TRIBUTÁRIOS DO CONTRIBUINTE ACIMA CITADO PARA COM ESTE MUNICÍPIO.

Observação:

Esta Certidão foi emitida em 23/05/2023 com base no Código Tributário Nacional, lei nº 5.172/66.

Certidão válida até: **21/08/2023**

Código de controle da certidão: **8100006421**

Raf de Menezes Reis
Diretor do Departamento Tributário
Decreto nº 18/2021



Emissor: RAI

Atenção: Qualquer rasura tornará o presente documento nulo.

Handwritten signatures

Voltar

Imprimir

**Certificado de Regularidade
do FGTS - CRF**

Inscrição: 01.879.922/0001-83
Razão Social: PRISA LOCACAO E SERVICOS LTDA
Endereço: RUA JAIME DE AZEVEDO 60 / CENTRO / SANTA BARBARA / BA / 44150-000

A Caixa Econômica Federal, no uso da atribuição que lhe confere o Art. 7, da Lei 8.036, de 11 de maio de 1990, certifica que, nesta data, a empresa acima identificada encontra-se em situação regular perante o Fundo de Garantia do Tempo de Serviço - FGTS.

O presente Certificado não servirá de prova contra cobrança de quaisquer débitos referentes a contribuições e/ou encargos devidos, decorrentes das obrigações com o FGTS.

Validade: 24/07/2023 a 22/08/2023

Certificação Número: 2023072407434251478119

Informação obtida em 01/08/2023 13:42:20

A utilização deste Certificado para os fins previstos em Lei esta condicionada a verificação de autenticidade no site da Caixa:
www.caixa.gov.br



PODER JUDICIÁRIO
JUSTIÇA DO TRABALHO

CERTIDÃO NEGATIVA DE DÉBITOS TRABALHISTAS

Nome: PRISA LOCACAO E SERVICOS - LTDA (MATRIZ E FILIAIS)
CNPJ: 01.879.922/0001-83
Certidão nº: 38486575/2023
Expedição: 01/08/2023, às 13:44:49
Validade: 28/01/2024/- 180 (cento e oitenta) dias, contados da data de sua expedição.

Certifica-se que **PRISA LOCACAO E SERVICOS - LTDA (MATRIZ E FILIAIS)**, inscrito(a) no CNPJ sob o nº **01.879.922/0001-83**, **NÃO CONSTA** como inadimplente no Banco Nacional de Devedores Trabalhistas.

Certidão emitida com base nos arts. 642-A e 883-A da Consolidação das Leis do Trabalho, acrescentados pelas Leis ns.º 12.440/2011 e 13.467/2017, e no Ato 01/2022 da CGJT, de 21 de janeiro de 2022. Os dados constantes desta Certidão são de responsabilidade dos Tribunais do Trabalho.

No caso de pessoa jurídica, a Certidão atesta a empresa em relação a todos os seus estabelecimentos, agências ou filiais.

A aceitação desta certidão condiciona-se à verificação de sua autenticidade no portal do Tribunal Superior do Trabalho na Internet (<http://www.tst.jus.br>).

Certidão emitida gratuitamente.

INFORMAÇÃO IMPORTANTE

Do Banco Nacional de Devedores Trabalhistas constam os dados necessários à identificação das pessoas naturais e jurídicas inadimplentes perante a Justiça do Trabalho quanto às obrigações estabelecidas em sentença condenatória transitada em julgado ou em acordos judiciais trabalhistas, inclusive no concernente aos recolhimentos previdenciários, a honorários, a custas, a emolumentos ou a recolhimentos determinados em lei; ou decorrentes de execução de acordos firmados perante o Ministério Público do Trabalho, Comissão de Conciliação Prévia ou demais títulos que, por disposição legal, contiver força executiva.



PODER JUDICIÁRIO
Tribunal de Justiça do Estado da Bahia



CERTIDÃO ESTADUAL
CONCORDATA, FALÊNCIA, RECUPERAÇÃO JUDICIAL E EXTRAJUDICIAL - 1º GRAU

CERTIDÃO Nº: 00226661E

A autenticidade desta certidão poderá ser confirmada pela internet no site do Tribunal de Justiça (<https://portalcertidoes.tjba.jus.br/#/primeirograu>).

CERTIFICO que, pesquisando os registros de distribuição de feitos cíveis do Estado da Bahia, anteriores à data de 07/08/2023, verifiquei **NADA CONSTAR** em nome da parte abaixo indicada:

Razão Social: PRISA LOCAÇÃO E SERVIÇOS LTDA
CNPJ: 01.879.922/0001-83
Endereço: RUA JAIME DE AZEVEDO, 60, CENTRO, SANTA BARBARA/BA, CEP: 44150-000

Esta certidão abrange as ações das Varas de Família, incluindo as que versam sobre Tutela e Curatela, Varas de Registro Público, Varas de Acidentes de Trabalho, Varas da Fazenda Pública Municipal e Estadual.

Em caso de inconformidade entrar com contato com o SEDEC através do e-mail sedec@tjba.jus.br.

Não existe conexão com qualquer outra base de dados de instituição pública ou com a Receita Federal que verifique a identidade da RAZÃO SOCIAL com o CNPJ. Os dados informados são de responsabilidade do solicitante, devendo a titularidade ser conferida pelo interessado e/ou destinatário.

Certidão emitida de acordo com a lei nº 11.971, de 06/07/2009 e com o §1º do art. 8º da resolução 121/2010 do CNJ, que impede emissão de certidão positiva quando constar a distribuição de termo circunstanciado, inquérito ou processo em tramitação sem sentença condenatória transitada em julgado. A pessoa prejudicada pela disponibilização de informação na rede mundial de computadores poderá solicitar a retificação ao órgão jurisdicional responsável.

Certifico, finalmente, que esta certidão é sem custas.

Esta certidão tem validade de 30 dias a partir da data de sua emissão. Após esta data será necessário a emissão de uma nova certidão.



ASSINADO DIGITALMENTE POR: 11409258572-IZABEL MARIA DE OLIVEIRA MOURA | 52201074534-JOSSINETE DA SILVA BORGES SANTOS

TERMO DE ABERTURA

Livro Diário

Número: 14 Página: 1

Contém este livro, 54 páginas, numeradas do No. 1 ao 54 emitidas através de processamento eletrônico de dados, que servirá de Livro Diário da empresa abaixo descrita no período de 02/01/2022 a 31/12/2022.

Nome da Empresa.....: PRISA LOCAÇÃO E SERVIÇOS LTDA
 Ramo.....: CONSTRUÇÃO DE EDIFÍCIOS
 Endereço.....: RUA JAIME AZEVEDO, 60
 Complemento.....:
 Bairro.....: CENTRO
 CEP.....: 44150000
 Cidade.....: SANTA BARBARA
 Estado.....: BAHIA
 Inscrição no CNPJ...: 01.879.922/0001-83
 Inscrição Estadual.: 059.396.170
 Registro na junta...: 29201936880 Data registro: 05/06/1997
 Inscrição Municipal: 9900574

SANTA BARBARA-BA, 02/01/2022

IZABEL MARIA DE OLIVEIRA MOURA
 Sócia Administradora
 CPF: 114.092.585-72

JOSSINETE DA SILVA BORGES SANTOS
 Contadora
 Reg. No CRC - BA sob o No. 021803 0-9
 CPF: 522.010.745-34



Junta Comercial do Estado da Bahia
 Certifico o Registro em 12/05/2023
 Arquivamento 23009946007 Protocolo 232987106 de 12/05/2023
 Nome da empresa PRISA LOCAÇÃO E SERVIÇOS LTDA
 NIRE 29201836880
 Este documento pode ser verificado em
<http://regin.juceb.ba.gov.br/AUTENTICAGAO/DOCUMENTOS/AUTENTICACAO.aspx>
 Chancela 171348611704
 Este cópia foi autenticada digitalmente e assinada em 12/05/2023
 por Tiane Regina Mota Goes de Araujo - Secretária Geral

Empresa: PRISA LOCAÇÃO E SERVIÇOS LTDA
 C.N.P.J.: 01.879.922/0001-83
 Balanço encerrado em: 31/12/2022

Página: 0050
 Número: Rvto: 0014



BALANÇO PATRIMONIAL

Descrição	Saldo Atual
ATIVO	2.462.602,65D
CIRCULANTE	1.687.828,90D
DISPONIVEL	713.717,77D
CAIXA	74.799,72D
Caixa Geral	74.799,72D
APLICAÇÕES DE LIQUIDEZ IMEDIATA	638.918,05D
Caixa Econômica CDB FLX	461,62D
Aplicação Banco do Brasil BB RF	3.078,50D
Previdência Privada - Caixa	628.932,17D
Título de Capitalização Caixa	5.445,76D
CLIENTES	968.518,37D
DUPLICATAS A RECEBER	968.518,37D
Prefeitura Municipal de Madre de Deus	591.073,55D
Prefeitura Municipal de Santa Bárbara	179.866,48D
Secretaria Municipal de Educação de Santa Barbara	197.578,34D
OUTROS CREDITOS	5.592,78D
ADIANTAMENTO A FORNECEDORES	5.064,28D
Adiantamento a Fornecedores	5.064,28D
ADIANTAMENTO A EMPREGADOS	321,68D
Adiantamentos a Empregados	321,68D
TRIBUTOS A RECUPERAR/COMPENSAR	206,80D
Impostos a Compensar	206,80D
ATIVO NÃO CIRCULANTE	774.773,75D
IMOBILIZADO	774.773,75D
IMÓVEIS	156.643,36D
Imóveis	156.643,36D
TERRENOS	199.327,54D
Terrenos - Alphaville	199.327,54D
MOVEIS E UTENSÍLIOS	11.753,06D
Móveis e Utensílios	11.753,06D
OUTROS BENS EM OPERAÇÃO	13.125,10D
Máquinas e Equipamentos	2.800,00D
Computadores e Periféricos	10.325,10D
VEÍCULOS	694.599,59D
Veículos	694.599,59D
IMOBILIZADO EM ANDAMENTO	7.904,56D
Consortios	7.904,56D
(-) DEPRECIÇÕES, AMORTIZAÇÕES EXAUSTÕES	308.579,46C
Depreciação Acum. Máquinas e Equipamento	2.111,37C
Depreciação Acumulada de Veículos	274.775,69C
Depreciação Acum. Móveis e Utensílios	9.358,63C
Deprec. Acum. de Computadores/Periférico	8.239,66C
Depreciação Acumulada de Imóveis	14.094,11C
PASSIVO	2.462.602,65C
PASSIVO CIRCULANTE	324.022,43C
EMPRÉSTIMOS E FINANCIAMENTOS	118.225,61C
EMPRÉSTIMOS BANCÁRIOS	118.225,61C
Empréstimo Caixa 1.022.223	9.444,44C
Empréstimo Caixa 829564	88.964,00C
Empréstimo Caixa Contrato: 1151439	6.944,44C
Girocaixa Fácil	2.888,86C
Empréstimo Caixa	9.982,97C
FORNECEDORES	73.156,69C
FORNEDORES NACIONAIS	73.156,69C
Arcelomittal Brasil S.A	30.951,47C
Blue Tintas Ltda	608,08C
Cerqueira Gonçalves & Cia Ltda	3.940,34C
Clube da Cor Comercio de Tintas Eireli	1.168,23C
Impertec Mats Construção Ltda	4.144,80C

ASSINADO DIGITALMENTE POR: 11409258572-IZABEL MARIA DE OLIVEIRA MOURA/52201074534-JOSAINETE DA SILVA BORGES SANTOS

Handwritten signatures and initials

Empresa: PRISA LOCAÇÃO E SERVIÇOS LTDA
 C.N.P.J.: 01.879.922/0001-83
 Balanço encerrado em: 31/12/2022

Página: 0051
 Número Livro: 0014



ASSINADO DIGITALMENTE POR: 11409258572-IZABEL MARIA DE OLIVEIRA MOURA|52201074534-JOSSINETE DA SILVA BORGES SANTOS

BALANÇO PATRIMONIAL

Descrição	Saldo Atual
Inspectra Ind. de Pre Moldados Est. Construção e Transportes	1.037,30C
Ione de Jesus Souza	1.250,00C
Lubraco Coml e Distribuidora Ltda	1.014,66C
Maram Ind e Com de Pedras Ltda	2.950,09C
Marcon Materiais de Construção Ltda.	6.744,37C
Maria Brito Amorim - Me	3.150,02C
Nog Fer e Mat para Const e Repres Ltda	986,10C
P Rios Carneiro	1.450,00C
Pires Mascarenhas Coml de Tintas Ltda	255,00C
Posto Contemaneo II Derivadosde Petroleo	4.080,68C
Roupas Bahia Ltda - EPP	435,00C
Star Materiais de Construção Eirell	7.874,84C
VMS Veiculos Ltda	2.015,80C
OBRIGAÇÕES TRIBUTARIAS	57.717,44C
OBRIGAÇÕES TRIBUTARIAS	57.717,44C
IR Retido na Fonte a Recolher	357,70C
Simples Nacional - DAS	57.359,74C
OBRIGAÇÕES TRABALHISTAS/PREVIDENCIARIAS	19.756,49C
OBRIGAÇÕES SOCIAIS	19.756,49C
INSS a Recolher	8.061,22C
FGTS a Recolher	2.695,27C
OUTRAS OBRIGAÇÕES	64.166,20C
ADIANTAMENTOS DE CLIENTES	25.000,00C
Adiantamento de Clientes	25.000,00C
CONTAS A PAGAR	1.103,28C
Cartão de Crédito Empresarial	1.103,28C
OUTRAS OBRIGAÇÕES A PAGAR	8.062,92C
Parcelamento Simples Nacional	5.919,60C
Parcelamento Simples Dívida Ativa	2.143,32C
CHEQUES A COMPENSAR	30.000,00C
Caixa Econômica Federal	30.000,00C
PASSIVO EXIGÍVEL A LONGO PRAZO	431.802,86C
EMPRESTIMOS E FINANCIAMENTOS	397.734,07C
EMPRESTIMOS BANCARIOS	397.734,07C
Empréstimo Caixa 1.022.223	160.555,48C
Empréstimo Caixa 829.564	152.511,80C
Empréstimo Caixa Contrato: 1151439	83.333,36C
Girocaixa Facil	1.333,43C
OUTRAS OBRIGAÇÕES	35.068,79C
OUTRAS CONTAS A PAGAR	35.068,79C
Parcelamento Simples Nacional	13.812,94C
Parcelamento Simples Dívida Ativa	21.255,85C
PATRIMÔNIO LÍQUIDO	1.705.777,36C
CAPITAL SOCIAL	600.000,00C
CAPITAL SUBSCRITO	1.000.000,00C
Glorialdo Moreira Moura	625.000,00C
Izabel Maria de O. Moura	375.000,00C
(-) CAPITAL A INTEGRALIZAR	400.000,00C
Glorialdo Moreira Moura	250.000,00C
Izabel Maria de Oliveira Moura	150.000,00C
LUCROS/PREJUÍZOS ACUMULADOS	1.105.777,36C
LUCROS ACUMULADOS	1.105.777,36C
Lucro do Exercício	558.935,01C
Lucros Acumulados	546.842,35C

IZABEL MARIA DE OLIVEIRA MOURA
 SÓCIA ADMINISTRADORA
 CPF: 114.092.585-72

JOSSINETE DA SILVA BORGES SANTOS
 Contadora
 Reg. no CRC - BA sob o No. BA 021823/0-9
 CPF: 522.010.745-34



DEMONSTRAÇÃO DO RESULTADO DO EXERCÍCIO EM 31/12/2022

Descrição	Saldo	Total
Receita Operacional		
Vendas de Serviços - Dentro do Estado	3.045.974,95	3.045.974,95
Deduções		
Simplex Nacional	(208.252,04)	(208.252,04)
Receita Líquida		2.837.722,91
Custos Diretos de Produção de Serviços		
Material para Manutenção	(3.821,22)	
Material Aplic. na Prestação de Serviço	(903.991,83)	
Fardamentos e EPI'S	(4.287,60)	(912.100,65)
Lucro Bruto		1.925.622,26
Despesas Administrativas		
Salários e Ordenados	(221.554,96)	
Horas-Extras	(1.059,89)	
Férias	(15.320,89)	
13º Salário	(20.349,17)	
Aviso Prévio e Indenizações	(4.550,00)	
INSS	(53.711,98)	
FGTS	(23.245,04)	
Assistência Médica Odontológica e Social	(99.872,82)	
Aluguéis de Imóveis	(3.046,00)	
Condomínios	(5.418,00)	
Água e Esgoto	(257,87)	
Assessoria e Consultoria Contábil	(16.226,00)	
Energia Elétrica	(1.327,88)	
Seguro Patrimonial	(15.819,27)	
Pró-Labores	(29.088,00)	
INSS sobre Pró-Labores	(5.817,60)	
Combustíveis e Lubrificantes	(53.224,17)	
Depreciações	(74.142,52)	
Taxas Diversas	(10.130,94)	
Outras Despesas	(46.690,95)	(700.855,35)
Despesas Tributárias		
Imposto de Renda	(2.112,94)	
Impostos Municipais	(2.524,68)	
Outros Impostos	(51.696,01)	(56.333,63)
Despesas Financeiras		
Juros Passivos	(74.083,85)	
Despesas Bancárias	(3.471,18)	
Multas	(2,82)	
IOF	(2.478,57)	(80.036,42)
Outras Receitas Operacionais		
Juros de Aplicações Financeiras	11.566,63	
Descontos Ôtórios	753,52	
Outras Recuperações	590,86	12.913,01
Resultado operacional líquido		1.101.309,77
Receitas Não Operacionais		
Lucros na Alienação de Imóveis	17.323,58	
Lucros na Alienação de Veículos	31.442,34	48.765,92
Resultado Antes do IR		1.150.075,69
LUCRO LÍQUIDO DO EXERCÍCIO		1.150.075,69

IZABEL MARIA DE OLIVEIRA MOURA
SÓCIA ADMINISTRADORA
CPF: 114.092.585-72

JOSSINETE DA SILVA BORGES SANTOS
Contadora
Reg. no CRC - BA sob o No. BA 021823/O-9
CPF: 522.010.745-34

(Handwritten signatures)



CERTIDÃO DE REGISTRO E QUITAÇÃO
PESSOA FÍSICA
 Lei Federal Nº 5194 de 24 de Dezembro de 1966

CREA-BA

Nº 177450/2023
Emissão: 30/03/2023
Validade: 31/03/2024
Chave: yyZZ3

Conselho Regional de Engenharia e Agronomia da Bahia

CERTIFICAMOS que o(a) profissional mencionado(a) encontra-se registrado neste Conselho, nos termos da Lei 5.194/66, de 24/12/1966, conforme os dados abaixo. CERTIFICAMOS, ainda, face o estabelecimento nos artigos 68 e 69 da referida Lei, que o Interessado não se encontra em débito com o Conselho Regional de Engenharia e Agronomia da Bahia - CREA-BA.

Interessado(a)

Profissional: CARLOS TEODORO GUIMARAES LOPES

Registro: 0502029943

CPF: 460.***-**-20

Tipo de Registro: DEFINITIVO (PROFISSIONAL DIPLOMADO NO PAÍS)

Data de registro: 05/11/1993

Título(s)

GRADUAÇÃO

ENGENHEIRO CIVIL

Atribuição: Artigo 7º da resolução 218/73 do CONFEA

Instituição de Ensino: UEFS - UNIVERSIDADE ESTADUAL DE FEIRA DE SANTANA

Data de Formação: 06/10/1993

ANOTAÇÕES DE CURSOS

GERENCIAMENTO DA CONSTRUÇÃO CIVIL

Atribuição: GERENCIAMENTO DA CONSTRUÇÃO CIVIL

Instituição de Ensino: UEFS - UNIVERSIDADE ESTADUAL DE FEIRA DE SANTANA

Descrição

CERTIDÃO DE REGISTRO E QUITAÇÃO PESSOA FÍSICA

Informações / Notas

- A falsificação deste documento constitui-se em crime previsto no Código Penal Brasileiro, sujeitando o(a) autor(a) à respectiva ação penal.
- CERTIFICAMOS que caso ocorra(m) alteração(ões) no(s) elemento(s) contido(s) neste documento, esta Certidão perderá a sua validade para todos os efeitos.
- Esta certidão perderá a validade, caso ocorra qualquer alteração posterior dos elementos cadastrais nela contidos.
- Válido em todo território nacional.

Última Anuidade Paga

Ano: 2023 (1/1)

Autos de Infração

Nada consta

Responsabilidades Técnicas

Empresa: PRISA LOCAÇÃO E SERVIÇOS LTDA - ME

Registro: 0000182650

CNPJ: 01.879.922/0001-83

Data Início: 29/10/2009

Data Fim: Indefinido

Data Fim de Contrato: Indefinido

Tipo de Responsabilidade: RESPONSÁVEL TÉCNICO





CONSELHO REGIONAL DE CONTABILIDADE - BA

CERTIDÃO DE REGULARIDADE PROFISSIONAL

O CONSELHO REGIONAL DE CONTABILIDADE - BA CERTIFICA que o profissional identificado no presente documento encontra-se em situação REGULAR neste Regional apto ao exercício da atividade contábil nesta data, de acordo com as suas prerrogativas profissionais, conforme estabelecido no art. 25 e 26 do Decreto-Lei n.º 9.295/46.

Informamos que a presente certidão não quita nem invalida quaisquer débitos ou infrações que, posteriormente, venham a ser apurados contra o titular deste registro, bem como não atesta a regularidade dos trabalhos técnicos elaborados pelo profissional da Contabilidade.



CONSELHO REGIONAL DE CONTABILIDADE BA

Certidão n.º: BA/2023/08805068
Nome: JOSSINETE DA SILVA BORGES SANTOS CPF: 522.010.745-34
CRC/CF n.º BA-021823/0 Categoria: CONTADOR
Validade: 08/08/2023
Finalidade: LIVRO DIÁRIO
Nº 14 / Exercício: 2022

Confirme a existência deste documento na página WWW.CRCBA.ORG.BR, mediante número de controle a seguir:

CPF : 522.010.745-34 Controle : 2242.3497.3811.4125

TERMO DE ENCERRAMENTO

Livro Diário

Número: 14

Página: 54

Contém este livro, 54 páginas, numeradas do No. 1 ao 54 emitidas através de processamento eletrônico de dados, que serviu de Livro Diário da empresa abaixo descrita no período de 02/01/2022 a 31/12/2022.

Nome da Empresa.....: PRISA LOCAÇÃO E SERVIÇOS LTDA
Ramo.....: CONSTRUÇÃO DE EDIFÍCIOS
Endereço.....: RUA JAIME AZEVEDO, 60
Complemento.....:
Bairro.....: CENTRO
CEP.....: 44150000
Cidade.....: SANTA BARBARA
Estado.....: BAHIA
Inscrição no CNPJ...: 01.879.922/0001-83
Inscrição Estadual.: 059.396.170
Registro na junta...: 29201838880 Data registro: 05/06/1997
Inscrição Municipal: 9900574

SANTA BARBARA-BA, 31/12/2022

IZABEL MARIA DE OLIVEIRA MOURA
Sócia Administradora
CPF: 114.092.585-72

JOSSINETE DA SILVA BORGES SANTOS
Contadora
Reg. No CRC - BA sob o No. 021823/0-9
CPF: 522.010.745-34

ASINADO DIGITALMENTE POR: 11409258572-IZABEL MARIA DE OLIVEIRA MOURA/52201074534-JOSSINETE DA SILVA BORGES SANTOS



CERTIDÃO DE REGISTRO E QUITAÇÃO
PESSOA JURÍDICA
 Lei Federal Nº 5194 de 24 de Dezembro de 1966

CREA-BA

Nº 175100/2023
 Emissão: 20/03/2023
 Validade: 31/03/2024
 Chave: 3W8B0

Conselho Regional de Engenharia e Agronomia da Bahia

CERTIFICAMOS que a Empresa mencionada encontra-se registrada neste Conselho, nos Termos da Lei 5.194/66, conforme os dados impressos nesta certidão. CERTIFICO, ainda, face ao estabelecido nos artigos 68 e 69 da referida Lei, que a pessoa jurídica mencionada, bem como seus responsáveis técnicos e membros do quadro técnico não se encontram em débito com as anuidades do CREA/BA.

Interessado(a)

Empresa: PRISA LOCAÇÃO E SERVIÇOS LTDA - ME

CNPJ: 01.879.922/0001-83

Registro: 0000182650

Categoria: Matríz

Capital Social: R\$ 600.000,00

Data do Capital: 08/05/2014

Faixa: 4

Objetivo Social: LOCAÇÃO DE MAQUINAS E EQUIPAMENTOS RODOVIÁRIOS PARA CONSTRUÇÃO E ENGENHARIA CIVIL; PRESTAÇÃO DE SERVIÇOS DE CARPINTARIA, PINTURA; ENCANIZAÇÃO E OBRAS DE CONSTRUÇÃO CIVIL, SERVIÇOS DE TERRAPLANAGEM, SANEAMENTO BÁSICO; SERVIÇOS DE URBANIZAÇÃO.

Restrições Relativas ao Objetivo Social:

Endereço Matríz: RUA ANTÔNIO BALBINO, 218, SALA 03, SUAPE, MADRE DE DEUS, BA, 42600000

Tipo de Registro: DEFINITIVO (EMPRESA)

Data Inicial: 29/10/2009

Data Final: Indefinido

Registro Regional: 18265

Descrição

CERTIDÃO DE REGISTRO E QUITAÇÃO PESSOA JURÍDICA

Informações / Notas

- A capacidade técnico-profissional da empresa é comprovada pelo conjunto dos acervos técnicos dos profissionais constantes de seu quadro técnico.
- Esta certidão perderá a validade, caso ocorra qualquer alteração posterior dos elementos cadastrais nela contidos

Última Anuidade Paga

Ano: 2023 (1/1)

Autos de Infração

Nada consta

Responsáveis Técnicos

Profissional: CARLOS TEODORO GUIMARAES LOPES

Registro: 0502029943

CPF: 460.***-**-20

Data Início: 29/10/2009

Data Fim: Indefinido

Data Fim de Contrato: Indefinido

Títulos do Profissional:

ENGENHEIRO CIVIL

Atribuição: Artigo 7º da resolução 218/73 do CONFEA

GERENCIAMENTO DA CONSTRUÇÃO CIVIL

Atribuição: GERENCIAMENTO DA CONSTRUÇÃO CIVIL

Tipo de Responsabilidade: RESPONSÁVEL TÉCNICO





Certidão de Acervo Técnico - CAT
Resolução Nº 1025 de 30 de Outubro de 2009

CREA-BA

CAT COM REGISTRO DE ATESTADO

3654/2018

Atividade concluída

Conselho Regional de Engenharia e Agronomia da Bahia

CERTIFICAMOS, em cumprimento ao disposto na Resolução nº 1.025, de 30 de outubro de 2009, do Confea, que consta dos assentamentos deste Conselho Regional de Engenharia e Agronomia da Bahia - Crea-BA, o Acervo Técnico do profissional **CARLOS TEODORO GUIMARAES LOPES** referente à(s) Anotação(ões) de Responsabilidade Técnica - ART abaixo discriminada(s):

Profissional: **CARLOS TEODORO GUIMARAES LOPES**
Registro: 25900/D RNP: 0502029943
Título profissional: Engenheiro Civil, GERENCIAMENTO DA CONSTRUÇÃO CIVIL

Número da ART: **BA20180082516** Tipo de ART: **OBRA / SERVIÇO** Registrada em: **24/05/2018** Baixada em: **25/05/2018**
Forma de registro: **SUBSTITUIÇÃO POR ERRO DE DIGITAÇÃO** Participação técnica: **INDIVIDUAL**
Empresa contratada: **PRISA LOCAÇÃO E SERVIÇOS LTDA - ME**

Contratante: **PREFEITURA MUNICIPAL DE MADRE DE DEUS** CPF/CNPJ: **33.919.960/0001-09**

Endereço do contratante: **AVENIDA RODOLFO QUEIROZ FILHO** Nº: **55**
Complemento: **Bairro: CENTRO**
Cidade: **MADRE DE DEUS** UF: **BA** CEP: **42600000**

Contrato: **083/2013** Celebrado em: **08/09/2013**
Valor do contrato: **R\$ 2.586.656,08** Tipo de contratante: **7**

Ação institucional: **NENHUMA - NAO OPTANTE**
Endereço da obra/serviço: **RUA DIVERSAS RUAS DO MUNICÍPIO** Nº:
Complemento: **Bairro: CENTRO**
Cidade: **MADRE DE DEUS** UF: **BA** CEP: **42600000**

Data de início: **06/09/2013** Conclusão efetiva: **10/09/2018**
Finalidade: **Infraestrutura**
Proprietário: **PREFEITURA MUNICIPAL DE MADRE DE DEUS** CPF/CNPJ: **33.919.960/0001-09**

Atividade Técnica: **12 - Execução CREA-BA-1025 -> CONSTRUÇÃO CIVIL - CONSTRUÇÃO -> OBRAS EM TERRA E TERRAPLENAGEM -> #135 - SERVIÇOS AFINS E CORRELATOS EM OBRAS TERRAPLENAGEM 112 - Execução de Serviço Técnico 1300,00 METRO QUADRADO; 12 - Execução CREA-BA-1025 -> CONSTRUÇÃO CIVIL - CONSTRUÇÃO -> TRANSPORTE E AFINS -> #141 - PAVIMENTAÇÃO ASFALTICA 112 - Execução de Serviço Técnico 459,00 METRO CÚBICO; 12 - Execução CREA-BA-1025 -> CONSTRUÇÃO CIVIL - CONSTRUÇÃO -> TRANSPORTE E AFINS -> #142 - PAVIMENTAÇÃO DE CONCRETO 316 - Demolição 135,00 METRO CÚBICO; 12 - Execução CREA-BA-1025 -> CONSTRUÇÃO CIVIL - CONSTRUÇÃO -> TRANSPORTE E AFINS -> #144 - PAVIMENTAÇÃO DE PARALELEPIPEDOS 111 - Execução de Obra Técnica 810,00 METRO QUADRADO; 12 - Execução CREA-BA-1025 -> CONSTRUÇÃO CIVIL - CONSTRUÇÃO -> TRANSPORTE E AFINS -> #151 - DRAGAGEM 111 - Execução de Obra Técnica 800,00 METRO CÚBICO; 12 - Execução CREA-BA-1025 -> CONSTRUÇÃO CIVIL - ÁGUA, ESGOTO, ATIVIDADES DE GESTÃO DE RESÍDUOS E DESCONTAMINAÇÃO -> SANEAMENTO -> #72 - REDE DE ESGOTO 111 - Execução de Obra Técnica 712,00 METRO(S); 12 - Execução CREA-BA-1025 -> CONSTRUÇÃO CIVIL - ÁGUA, ESGOTO, ATIVIDADES DE GESTÃO DE RESÍDUOS E DESCONTAMINAÇÃO -> SANEAMENTO -> #80 - LIMPEZA URBANA 111 - Execução de Obra Técnica 1500,00 METRO QUADRADO;**

Observações

CONTRATAÇÃO DE EMPRESA PARA EXECUÇÃO DE SERVIÇOS DE ENGENHARIA VISANDO A MANUTENÇÃO E CONSERVAÇÃO DE INFRAESTRUTURA URBANA, EM TODO MUNICÍPIO DE MADRE DE DEUS - BAHIA.

Informações Complementares

- COM EXCEÇÃO DE SERVIÇOS MECÂNICOS E POSTE POR EXTRAPOLAR AS ATRIBUIÇÕES DO ENGENHEIRO CIVIL REQUERENTE.
- CONSIDERAR COMO SERVIÇOS DE INSTALAÇÃO ELÉTRICA, APENAS, EM BAIXA TENSÃO NA EDIFICAÇÃO
- ESTA CERTIDÃO É PARA FIM EXCLUSIVO DE ACERVO TÉCNICO E NÃO ACRESCENTA QUALQUER ATRIBUIÇÃO ÀS ORIGINARIAMENTE CONSIGNADAS NO REGISTRO DO PROFISSIONAL NO CREA, SENDO VEDADA QUALQUER EXTRAPOLAÇÃO, NOS TERMOS DA ALÍNEA 'b' DO ARTIGO 8º DA LEI 5.194 DE 24 DE DEZEMBRO DE 1996.

CERTIFICAMOS, finalmente, que se encontra vinculado à presente Certidão de Acervo Técnico - CAT, o atestado contendo 12 folha(s), expedido pelo contratante da obra/serviço, a quem cabe a responsabilidade pela veracidade e exatidão das informações nele constantes.

Certidão de Acervo Técnico nº 3654/2018
10/06/2018, 09:03
ccdWx

28



Certidão de Acervo Técnico - CAT
Resolução Nº 1025 de 30 de Outubro de 2009

Conselho Regional de Engenharia e Agronomia da Bahia

CREA-BA

CAT COM REGISTRO DE ATESTADO

3654/2018

Atividade concluída

A Certidão de Acervo Técnico (CAT) à qual o atestado está vinculado constituirá prova da capacidade técnico-profissional da pessoa jurídica somente se o responsável técnico indicado estiver ou venha a ser integrado ao seu quadro técnico por meio de declaração entregue no momento da habilitação ou da entrega das propostas.

A falsificação deste documento constitui-se em crime previsto no Código Penal Brasileiro, sujeitando o(a) autor(a) à respectiva ação penal.

Certificamos que se encontra vinculado à presente CAT o atestado apresentado em cumprimento à Lei nº 8.666/93, expedido pela pessoa jurídica contratante, a quem cabe a responsabilidade pela veracidade e exatidão das informações nele constantes. É de responsabilidade deste Conselho a verificação da atividade profissional em conformidade com a Lei nº 5.194/66 e Resoluções do Conselho Federal de Engenharia e Agronomia - CONFEA.

Esta certidão perderá a validade, caso ocorra qualquer alteração posterior dos elementos cadastrais nela contidos.

A autenticidade desta Certidão pode ser verificada em: <http://crea-ba.sitac.com.br/publico/>, com a chave: ccdWx

 <p>PREFEITURA MUNICIPAL MADRE DE DEUS</p>	<p align="center">ESTADO DA BAHIA PREFEITURA MUNICIPAL DE MADRE DE DEUS Secretaria de Serviços Públicos- SESP</p>
---	---

ATESTADO PARCIAL DE CAPACIDADE TÉCNICO-OPERACIONAL

Atestamos para os devidos fins que a empresa PRISA LOCAÇÃO E SERVIÇOS LTDA - ME., inscrita no CNPJ/MF sob o nº 01.879.922/0001-83, CREA-BA Registro Nacional 000018265-0, estabelecida na Rua Antônio Balbino, nº218, Sala 03, Suape, Madre de Deus-BA, CEP. 42.600-000, executou para a PREFEITURA MUNICIPAL DE MADRE DE DEUS, inscrita no CNPJ sob o nº 33.919.960/0001-09, com Sede na Avenida Redolfo de Queiroz Filho, Nº 55, Complemento: Prédio, Bairro: Centro, CEP: 42600000, Cidade de Madre de Deus/BA, sob fiscalização da SECRETARIA MUNICIPAL DE SERVIÇOS PÚBLICOS - SESP, visando os CONTRATOS DE EMPRESA DE ENGENHARIA PARA EXECUÇÃO DE SERVIÇOS DE ENGENHARIA VISANDO A MANUTENÇÃO E CONSERVAÇÃO DE INFRAESTRUTURA URBANA EM TODO O MUNICÍPIO DE MADRE DE DEUS - BAHIA.

Segue abaixo as atividades concluídas até a data de emissão do atestado sob a responsabilidade técnica do profissional.

CONTRATO Nº: 083/2013- ART OBRA - SERVIÇO Nº BA 2016.0167077 - COMPLEMENTAÇÃO DE PRAZO À 2016.0109632

VALOR DO CONTRATO: R\$ 1.796.346,39 (Um milhão, setecentos e noventa e seis mil, trezentos e quarenta e seis reais e trinta e nove centavos).

ADITIVO DE RENOVAÇÃO AO CONTRATO Nº 083/2013, QUE VIGORARÁ DE 11/09/2015 A 10/09/2016, COM REAJUSTE DE VALOR DE R\$ 160.604,61, TOTALIZANDO O VALOR GLOBAL ESTIMADO EM R\$ 2.586.656,08.

ADITIVO DE RENOVAÇÃO AO CONTRATO Nº 083/2013, QUE VIGORARÁ DE 10/09/2016 A 10/09/2017, COM REAJUSTE DE VALOR DE R\$ 160.604,61, TOTALIZANDO O VALOR GLOBAL ESTIMADO EM R\$ 2.586.656,08.

PERÍODO DE EXECUÇÃO: 06/09/2013 a 10/09/2017

PERÍODO DE GLOBAL: 06/09/2013 a 09/09/2018

RESPONSÁVEIS TÉCNICOS: Eng. Civil.º Carlos Teodoro Guimaraes Lopes CREA-BA 25.900-D.

LOCAL: Madre de Deus - Bahia, salientando que alguns desses serviços foram realizados em Áreas de Proteção Ambiental (APA) e de Risco Permanente (ARP) inseridas no âmbito do Município.



Fabiano Guimaraes dos Santos
Mat. 905988

Este documento encontra-se registrado no Conselho Regional de Engenharia e Agronomia da Bahia, vinculado à Certidão nº 3654/2018, emitida em 10/06/2018



Certidão nº 3654/2018
11/06/2018, 12:19

Chave de Impressão: ccdWx

O documento neste ato registrado foi emitido em 28/05/2018 e contém 12 folhas

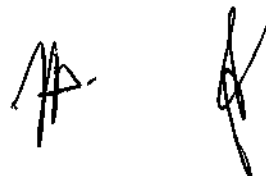



ESTADO DA BAHIA
PREFEITURA MUNICIPAL DE MADRE DE DEUS
 Secretaria de Serviços Públicos- SESP

ITEM	DESCRIÇÃO DOS SERVIÇOS	UND.	QUANT.
1	INSTALAÇÃO DE CANTEIRO		
1.1	INSTALAÇÕES PROVISÓRIAS		
1.2	BARRACAO DE OBRA EM CHAPA DE MADEIRA COMPENSADA COM BANHEIRO. COBERTURA EM FIBROCIMENTO 4 MM, INCLUSO INSTALACOES HIDRO-SANITARIAS E ELETRICAS	m2	20,00
1.3	LIGACOES PROVISORIAS AGUA/ESG CANT OBRA C/ESCAV EXCL REPARO PAVIM LOGRADOURO PUBLICO E LIGACAO DA CONCESSIONARIA	m	1,00
1.4	INSTAL/LIGACAO PROVISORIA ELETRICA BAIXA TENSAO P/CANT' OBRA CHAVE 100A CARGA 3KWH,20CV EXCL FORN MEDIDOR	m	1,00
2	SINALIZAÇÃO E ISOLAMENTO DE SEGURANÇA		
2.1	TAPUME DE CHAPA DE MADEIRA COMPENSADA (6MM) - PINTURA A CAL-APROVEITAMENTO 2X	m²	750,00
2.2	PLACA DE OBRA EM CHAPA DE ACO GALVANIZADO	m²	34,00
2.3	PLACA DE SINALIZACAO E ADVERTENCIA EM MADEIRA COMPENSADA DE 8 A 10MM DE ESPESSURA. DIMENSOES DE (1,00X1,50)M2.	m²	78,00
2.4	PROTECAO DE ÁREA COM TELA DE POLIPROPILENO FIXADA EM ESTRUTURA DE MADEIRA COM ARAME GALVANIZADO	m2	490,00
3	DEMOLIÇÕES E REMOÇÕES		
3.1	DEMOLICAO DE CONCRETO SIMPLES	m²	110,00
3.2	DEMOLIÇÃO MANUAL DE CONCRETO ARMADO DE BAIXA RESISTÊNCIA, INCLUSIVE BOTA FORA	m²	135,00
3.3	DEMOLIÇÃO DE ALVENARIA DE PEDRA ARGAMASSADA, INCLUSIVE BOTA-FORA	m3	74,00
3.4	DEMOLIÇÃO DE PISO CIMENTADO SOBRE LASTRO DE CONCRETO	m²	426,00
4	ESCORAMENTOS E ESGOTAMENTOS		
4.1	ESGOTAMENTO		
4.1.1	ESGOTAMENTO DE VALAS COM CONJUNTO MOTOR-BOMBA, CAPACIDADE PARA 20000 l/h	H	255,20
4.2	Escoramento de galerias e valas		
4.2.1	ESCORAMENTO de galeria continuo para galeria moldada e canal, inclusive retirada do madeiramento	m²	56,00
5.0	MOVIMENTO DE TERRA		
5.1	Limpeza de área		
5.1.1	RASPAGEM E LIMPEZA DO TERRENO(MECANIZADA)	m²	3.947,50

Este documento encontra-se registrado no Conselho Regional de Engenharia e Agronomia da Bahia, vinculado à Certidão nº 3654/2018, emitida em 10/06/2018



Certidão nº 3654/2018
 11/06/2018, 12:19

Chave de Impressão: ccdWx

O documento neste ato registrado foi emitido em 28/05/2018 e contém 12 folhas



ESTADO DA BAHIA
PREFEITURA MUNICIPAL DE MADRE DE DEUS
 Secretaria de Serviços Públicos- SESP

5.2	Escavações		
5.2.1	ESCAVAÇÃO MEC. VALA ESCORADA MAT 1A CAT C/RETRO DE 1,5 A 3M- EXCLUSIVE ESGOT. E ESCORAMENTO	m ³	400,00
5.2.2	ESCAVAÇÃO MEC DE VALA ESCORADA COM RETRO 75 HP, EM MATERIAL DE 1A CATEGORIA ATÉ 1,5M DE PROFUNDIDADE, EXCLUINDO ESGOTAMENTO E ESCORAMENTO	m ³	800,00
5.2.3	ESCAVAÇÃO MEC. VALA N ESCOR MAT 1A C/RETRO ENTRE 1,5 E 3M/ REDUTOR(PEDRAS/INST PREDIAIS/OUTROS REDUTORES PRODUTIV OU CAVAS FUNDACAO) EXCL ESGOTAMENTO	m ³	600,00
5.2.4	ESCAVAÇÃO MECANIZADA DE VALAS, EM SOLO DE QUALQUER NATUREZA, EXCETO ROCHA, COM PROFUNDIDADE DE 0 A 6,00M	m ³	580,00
5.3.1	Reaterro de vala		
5.3.1.1	COMPACTAÇÃO MECANICA DE VALAS,C/CONTR.DO GC >= 95% DO PN(C/COMPACTADOR SOLOS C/ PLACA VIBRATORIA MOTOR DIESEL/GASOLINA 7 A 10 HP)	m ³	1.611,00
5.3.1.2	REATERRO APILOADO VALA C/MATERIAL OBRA	m ³	1.500,00
5.3.1.3	REATERRO MANUAL SEM APILOAMENTO	m ³	1.000,00
5.4.1	Aterro de vala		
5.4.1.1	ATERRO MECANIZADO COMPACTADO COM EMPRESTIMO DE AREIA	m ³	310,00
5.4.1.2	ATERRO APILOADO(MANUAL) EM CAMADAS DE 20 CM COM MATERIAL DE EMPRESTIMO	m ³	360,00
5.4.1.3	ATERRO EM SOLO CIMENTO, TRAÇO 1:11 DE CIMENTO E ARENOSO	m ³	290,00
6	TRATAMENTO DE SOLOS E ENROCAMENTOS		
6.1	FORNECIMENTO E LANCAMENTO DE PEDRA DE MAO	m ³	103,50
6.2	ENROCAMENTO MANUAL, SEM ARRUMACAO DO MATERIAL	m ³	53,00
6.3	ENROCAMENTO MANUAL, COM ARRUMACAO DO MATERIAL	m ³	49,00
6.4	MURO DE ARRIMO DE ALVENARIA DE PEDRA ARGAMASSADA	m ³	125,00
7	MANUTENÇÃO DAS REDES DE DRENAGEM PLUVIAL		
7.1	Demolições e renovações		
7.1.1	REMOÇÃO DE CALHA DE CONCRETO para dreno, concreto simples, Ø 300 mm, com reaproveitamento	m	444,00
7.1.2	REMOÇÃO DE GALERIA TUBULAR, ATÉ 0,60M	m	510,00
7.1.3	REMOÇÃO DE GALERIA TUBULAR, DE 0,80M A 1,00M	m	110,00
7.1.4	REMOÇÃO DE GALERIAS TUBULARES, 1=1,20M A 1,50M, C/ CARGA E DESCARGA MECANIZADA	m	10,00
7.1.5	Demolição de sarjeta ou sarjetão de concreto	m ²	275,00
7.2	DRENOS E REBAIXAMENTO DE LENÇOL FREÁTICO		
7.2.1	FORNECIMENTO E INSTALACAO DE MANTA BIDIM RT - 14	m ²	300,00

Este documento encontra-se registrado no Conselho Regional de Engenharia e Agronomia da Bahia, vinculado à Certidão nº 3654/2018, emitida em 10/06/2018



Certidão nº 3654/2018
 11/06/2018, 12:19

Chave de Impressão: ccdWx

O documento neste ato registrado foi emitido em 28/05/2018 e contém 12 folhas



ESTADO DA BAHIA
PREFEITURA MUNICIPAL DE MADRE DE DEUS
 Secretaria de Serviços Públicos- SESP

7.2.2	DRENO com areia grossa - fornecimento e colocação	m ³	280,00
7.2.3	DRENO com brita 2 e 3 - fornecimento e colocação	m ³	158,00
7.2.4	TUBO CONCR SIMPLES CLASSE C-1 D=200MM COLETOR AGUA PLUV.REJUNTA/ARGAM CIM/AREIA 1:4,ATERRO/SOCA ATE ALT GERATRIZ SUP TUBO.FORN/ASSENT INCL TUBO/MAT P/REJUNTE	m	112,00
7.2.5	DUTO ESPIRAL FLEXIVEL SINGELO PEAD D=75MM(3") REVESTIDO COM PVC COM FIO GUIA DE ACO GALVANIZADO, LANÇADO DIRETO NO SOLO. INCL CONEXOES	m	235,00
7.2.6	TUBO PARA DRENO de 4" - PEAD (Polietileno de Alta Densidade)	m	169,00
7.2.7	TUBO VINILFER D=150MM(AGUA).	m	90,00
7.2.8	REBAIXAMENTO DE LENCOL FREATICO COM PONTEIRAS FILTRANTES EM VALAS ESTAGIO SIMPLES, CRAVACAO DE PONTEIRA COM JATEAMENTO	m	118,00
7.3	ESTRUTURAS CONDUTORAS DE ÁGUAS PLUVIAIS - GALERIAS E CORRELATOS		
7.3.1	LASTRO DE BRITA 1 e 2 apiloado manualmente com maço de até 30 kg	m ³	259,00
7.3.2	LASTRO DE CONCRETO, incluindo preparo e lançamento	m ³	48,00
7.3.3	AREIA GROSSA para lastro e reaterro de vala	m ³	275,00
7.3.4	GABIAO TIPO CAIXA COM DIAFRAGMA FORMADO COM MALHA DE ARAME GALVANIZADO REVESTIDO DE PVC	m ³	51,00
7.3.5	ALVENARIA DE PEDRA, A VISTA, REJUNTADA COM ARGAMASSA, TRACO 1:4(CIMENTO E AREIA)	m ³	120,00
7.3.6	CALHA DE CONCRETO para dreno, concreto simples, Ø 300 mm, rejuntado com argamassa de cimento e areia sem penetrar no traço 1:3	m	315,00
7.3.7	CALHA DE CONCRETO para dreno, concreto simples, Ø 400 mm, rejuntado com argamassa de cimento e areia sem penetrar no traço 1:3	m	315,00
7.3.8	COBERTURA DE CANAL. (SEÇÃO 1,80X1,50 M) COM PLACAS EM CA, ESPESSURA DE 0,15M	m	125,00
7.4	ESTRUTURAS DE TRANSIÇÃO E CAPTAÇÃO DE ÁGUAS PLUVIAIS - CAIXAS, POCOS E CORRELATOS		
7.4.1	CAIXA DE INSPEÇÃO		
7.4.1.2	CONCRETO ARMADO PARA TAMPA DE CAIXA OU POÇO DE VISITA	m ³	39,30
7.4.1.3	CAIXA DE INSPECAO EM ALVENARIA DE TIJOLOS MACICOS, 1/2 VEZ, REVESTIDA INTERNAMENTE C/BARRA-LISA(ARG.CIM/AREIA 1:4) E=2,0CM INCL TAMPA PRE-MOLDADA E FUNDO DE CONCRETO DIMENSOES EXTERNAS: 0,60MX0,60MX0,60M	un	28,00
7.4.1.4	CAIXA DE INSPEÇÃO em alvenaria dimensões 40x40x40 cm	un	26,00
7.4.1.5	CAIXA DE INSPEÇÃO em alvenaria dimensões 80x80x80 cm	un	17,00
7.4.1.6	CAIXA DE INSPEÇÃO em alvenaria dimensões 90x90x80 cm	un	17,00
7.4.1.7	CAIXA DE INSPEÇÃO em concreto pré-moldado DN 600mm com tampa H = 60cm - Fornecimento e instalação	un	24,00
7.4.2	REBAIXAMENTO ou levantamento de tampão		
7.4.2.1	REBAIXAMENTO ou levantamento de tampão de poço de visita existente	un	51,00

Este documento encontra-se registrado no Conselho Regional de Engenharia e Agronomia da Bahia, vinculado à Certidão nº 3654/2018, emitida em 10/06/2018



Certidão nº 3654/2018
 11/06/2018, 12:19

Chave de Impressão: ccdWx

O documento neste ato registrado foi emitido em 28/05/2018 e contém 12 folhas



ESTADO DA BAHIA
PREFEITURA MUNICIPAL DE MADRE DE DEUS
 Secretaria de Serviços Públicos- SESP

7.4.3	Poço de visita		
7.4.3.1	POCO DE VISITA EM ALVENARIA, PARA REDE D=0,40 M, PARTE FIXA C/ 1,00 M DE ALTURA	un	14,00
7.4.3.2	POCO DE VISITA EM ALVENARIA, PARA REDE D=0,60 M, PARTE FIXA C/ 1,00 M DE ALTURA	un	14,00
7.4.3.3	POCO DE VISITA EM ALVENARIA, PARA REDE D=0,80 M, PARTE FIXA C/ 1,00 M DE ALTURA	un	13,00
7.4.3.4	POCO DE VISITA EM ALVENARIA, PARA REDE D=1,00 M, PARTE FIXA C/ 1,00 M DE ALTURA	un	9,00
7.4.3.5	ACRÉSCIMO NA ALTURA DO POCO DE VISITA EM ALVENARIA	m	16,00
7.4.3.6	CHAMINE P/ POCO DE VISITA EM ALVENARIA, EXCLUSOS TAMPAO E ANEL	m	12,00
7.4.4	CAIXAS COLETORAS		
7.4.4.1	BOCA DE LOBO EM ALVENARIA TIJOLO MACICO, REVESTIDA C/ ARGAMASSA DE CIMENTO E AREIA 1:3, SOBRE LASTRO DE CONCRETO 10CM E TAMPA DE CONCRETO ARMADO	un	32,00
7.4.4.2	CAIXA TIPO 6BOCA LOBO 6 30X90X90CM, EM ALV TIJ MACICO 1 VEZ, REVESTIDA COM ARGAMASSA 1:4 CIMENTO:AREIA, SOBRE BASE DE CONCRETO SIMPLES FCK=10MPA, COM GRELHA FOFO 135KG, INCLUINDO ESCAVACAO E REATERRO.	un	16,00
7.4.5	TAMPA / TAMPÃO / GRELHA		
7.4.5.1	TAMPÃO DE FERRO fundido 83 kg carga máx. 30000kg para poço de visita Ø 600 mm, empregando argamassa de cimento e areia sem peneirar traço 1:3	un	10,00
7.4.5.2	Grelha em concreto armado 400x900x90mm para caixa coletora de água pluvial	un	95,00
7.4.5.3	FORNEC/ASSENT. DE GRELHA DE FERRO FUNDIDO G-135 AR	un	18,00
7.4.6	TUBO DE CONCRETO para drenagem		
7.4.6.1	TUBO DE CONCRETO para dreno , concreto armado, Ø 300 mm, rejuntado c/ argamassa de cimento e areia sem peneirar no traço 1:3	m	205,00
7.4.6.2	TUBO DE CONCRETO para dreno , concreto armado, Ø 400 mm, rejuntado c/ argamassa de cimento e areia sem peneirar no traço 1:3	m	225,00
7.4.6.3	TUBO DE CONCRETO para dreno , concreto armado, Ø 600 mm, rejuntado c/ argamassa de cimento e areia sem peneirar no traço 1:3	m	170,00
7.4.6.4	TUBO DE CONCRETO para dreno , concreto armado, Ø 800 mm, rejuntado c/ argamassa de cimento e areia sem peneirar no traço 1:3	m	70,00
7.4.6.5	TUBO DE CONCRETO para dreno , concreto armado, Ø 1000 mm, rejuntado c/ argamassa de cimento e areia sem peneirar no traço 1:3	m	30,00
7.4.6.6	TUBO DE CONCRETO para dreno , concreto armado, Ø 1200 mm, rejuntado c/ argamassa de cimento e areia sem peneirar no traço 1:3	m	2,00
7.4.7	Boca de bueiro		
7.4.7.1	BOCA PARA BUEIRO SIMPLES TUBULAR, DIAMETRO =0,80M, EM CONCRETO CICLOPICO, INCLUINDO FORMAS, ESCAVACAO, REATERRO E MATERIAIS, EXCLUINDO MATERIAL REATERRO JAZIDA E TRANSPORTE.	un	7,00
7.4.7.2	BOCA PARA BUEIRO SIMPLES TUBULAR, DIAMETRO =1,00M, EM CONCRETO CICLOPICO, INCLUINDO FORMAS, ESCAVACAO, REATERRO E MATERIAIS, EXCLUINDO MATERIAL REATERRO JAZIDA E TRANSPORTE.	un	12,00
7.4.8	LIMPEZA E DESOBSTRUÇÃO DE REDES DE DRENAGEM		
7.4.8.1	LIMPEZA DE CALHAS de concreto 400mm	m	2.050,00

Este documento encontra-se registrado no Conselho Regional de Engenharia e Agronomia da Bahia, vinculado à Certidão nº 3654/2018, emitida em 10/06/2018



Certidão nº 3654/2018
 11/06/2018, 12:19

Chave de Impressão: ccdWx

O documento neste ato registrado foi emitido em 28/05/2018 e contém 12 folhas



ESTADO DA BAHIA
PREFEITURA MUNICIPAL DE MADRE DE DEUS
 Secretaria de Serviços Públicos- SESP

7.4.8.2	DESOBSTRUÇÃO DE MANILHA, 1 0,30 A 0,60M	m	1.100,00
7.4.8.3	DESOBSTRUÇÃO DE MANILHA, 1 0,80 A 1,20M	m	780,00
7.4.8.4	DESOBSTRUÇÃO DE CAIXA DE RECEPÇÃO	un	415,00
7.4.8.5	DESOBSTRUÇÃO DE TUBO DE PVC, 100MM A 150MM	m	250,00
7.4.8.6	DRAGAGEM MECANIZADA DE CANAL COM ESCAVADEIRA	m³	800,00
8.0	MANUTENÇÃO DA PAVIMENTAÇÃO DE RUAS		
8.1	DEMOLIÇÕES E REMOÇÕES		
8.1.1	DEMOLICAO DE PAVIMENTACAO ASFALTICA, EXCLUSIVE TRANSPORTE DO MATERIAL, RETIRADO	m²	370,00
8.1.2	Demolição de pavimentação com pré-moldado de concreto	m²	193,00
8.1.3	REMOÇÃO DE MEIO-FIO COM EMPILHAMENTO	m	1.870,00
8.2	MOVIMENTO DE TERRA - ESCAVACÕES, CARGA E TRANSPORTE		
8.2.1	ESCAVAÇÃO MANUAL de pavimento danificado em solo de 1ª categoria, profundidade até 2 m	m³	680,00
8.2.2	ESCARIFICAÇÃO, escavação e remoção de terra até 1 km	m³	280,00
8.3	PAVIMENTAÇÕES		
8.3.1	Sub leito		
8.3.1.1	ABERTURA DE CAIXA DE RUAS ESP=0,40M, C/ EXPURGO E COMPACTACAO DO SUBLEITO	m²	451,00
8.3.1.2	REGULARIZAÇÃO E COMPACTAÇÃO DO SUB-LEITO	m²	1.300,00
8.3.1.3	SUBSTITUIÇÃO DE MATERIAL DO SUB-LEITO	m³	260,00
8.3.1.4	REFORÇO DO SUB-LEITO	m³	130,00
8.3.2	Sub-base		
8.3.2.1	AREIA GROSSA para lastro e reaterro de vala	m³	690,00
8.3.2.2	SUB-BASE DE SOLO ESTABILIZADO SEM MISTURA, COMPACTACAO 100% PROCTOR NORMAL, EXCLUSIVE ESCAVACAO, CARGA E TRANSPORTE DO SOLO	m³	400,00
8.3.3	Bases e lastros sem ligante		
8.3.3.1	BASE PARA PAVIMENTACAO COM BRITA GRADUADA, INCLUSIVE COMPACTACAO	m³	512,00
8.3.3.2	BASE DE SOLO ESTABILIZADO GRANULOMETRICAMENTE	m³	120,00
8.3.3.3	BASE EM SOLO BRITA	m³	210,00
8.3.3.4	PAVIMENTAÇÃO EM SOLO CIMENTO NO TRAÇO 1:11 DE CIMENTO E ARENOSO	m³	100,00
8.3.4	Imprimação		
8.3.4.1	IMPRIMACAO DE BASE DE PAVIMENTACAO COM EMULSAO CM-30	m²	1.640,00
8.3.4.2	PINTURA DE LIGACAO COM EMULSAO RR-2C	m²	8.280,00

Este documento encontra-se registrado no Conselho Regional de Engenharia e Agronomia da Bahia, vinculado à Certidão nº 3654/2018, emitida em 10/06/2018



Certidão nº 3654/2018
 11/06/2018, 12:19

Chave de Impressão: ccdWx

O documento neste ato registrado foi emitido em 28/05/2018 e contém 12 folhas



ESTADO DA BAHIA
PREFEITURA MUNICIPAL DE MADRE DE DEUS
 Secretaria de Serviços Públicos- SESP

8.3.5	Pavimentos flexíveis		
8.3.5.1	CONCRETO ASFÁLTICO USINADO A QUENTE E DISTRIBUIDO POR VIBRO-ACABADORA	m ³	459,00
8.3.6	Pavimentos de concreto		
8.3.6.1	PASSEIO EM CONCRETO C/ 0,05M DE ESPESSURA, INCLUSIVE ESCAVAÇÃO E LEITO DE ARENOSO COM ESP. ≈0,15M	m ²	2.300,00
8.3.6.2	PAVIMENTAÇÃO EM BLOCO INTERTRAVADO DE CONCRETO FCK 35MPA, ESP=6CM, LINHA ESPECIAL (FORMATOS DIVERSOS)	m ²	490,00
8.3.6.3	PISO EM CONCRETO PARA QUADRAS POLIESPORTIVAS, CONCRETO PREPARO MECANICO 20MPA, ESPESSURA 7CM, INCLUSO POLIMENTO E JUNTAS EM POLIURETANO 2X2M	m ²	180,00
8.3.6.4	PAVIMENTAÇÃO EM BLOCO INTERTRAVADO DE CONCRETO FCK 35MPA, ESP=6CM, LINHA ESPECIAL (FORMATOS DIVERSOS) - COLORIDO	m ²	450,00
8.3.7	Guias e sarjetas (Meios fios e sarjetas)		
8.2.7.1	FORNECIMENTO E ASSENTAMENTO DE MEIO-FIO, PARA JARDIM, PADRÃO DESAL	m	245,00
8.2.7.2	MEIO-FIO PADRAO DNER, TIPO ECONOMICO, ASSENTADO SOBRE LASTRO DE CONCRETO MAGRO, INCLUINDO FORNECIMENTO.	m	1.320,00
8.2.7.3	REBAIXAMENTO de guia pré-fabricada de concreto	m	268,00
8.2.7.4	SARJETA ou sarjetão de concreto inclusive preparo de caixa concreto fck=18MPa, controle tipo "B"	m ²	17,00
8.3.8	Pavimento de Paralelepipedo		
8.3.8.1	PAVIMENTO EM PARALELEPIPEDO SOBRE COLCHAO DE AREIA REJUNTADO COM ARGAMASSA DE CIMENTO E AREIA NO TRAÇO 1:3 (PEDRAS PEQUENAS 30 A 35 PECAS POR M2)	m ²	810,00
8.3.8.2	RETRADA, LIMPEZA E REASSENTAMENTO DE PARALELEPIPEDO SOBRE COLCHAO DE PO DE PEDRA ESPESSURA 10CM, REJUNTADO COM ARGAMASSA TRACO 1:3 (CIMENTO E AREIA), CONSIDERANDO APROVEITAMENTO DO PARALELEPIPEDO	m ²	3.790,00
8.3.8.3	Limpeza de pavimentação em paralelepipedo e execução de rejuntamento com argamassa cimento e areia 1:3	m ²	1.500,00
9	MUROS E FECHAMENTOS		
9.1	Tela de aço soldada		
9.1.1	GRADIL EM TELA RIGIDA E MOLDURA EM ACO	m ²	169,96
9.2	Alambrado		
9.2.1	REMOÇÃO DE TELA DE ALAMBRADO	m ²	1.400,00
9.2.2	TELA DE ARAME GALV N.12 PLASTIFICADA 7,5X7,5CM/FORNEC COLOC	m ²	1.000,00
9.2.3	Fornecimento e instalação de rede de proteção em nylon malha 10 x 10 cm para quadra de esporte	m ²	2.000,00

Este documento encontra-se registrado no Conselho Regional de Engenharia e Agronomia da Bahia, vinculado à Certidão nº 3654/2018, emitida em 10/06/2018



Certidão nº 3654/2018
 11/06/2018, 12:19

Chave de Impressão: ccaWx

O documento neste ato registrado foi emitido em 28/05/2018 e contém 12 folhas



ESTADO DA BAHIA
PREFEITURA MUNICIPAL DE MADRE DE DEUS
Secretaria de Serviços Públicos- SESP

9.2.4	REFORMA DE ALAMBRADO/TELA DE ARAME GALVANIZADO N.12 PLASTIFICADA 7,5X7,5CM/FORNEC COLOCAÇÃO	m ²	366,87
9.2.5	ALAMBRADO PARA QUADRA POLIESPORTIVA, ESTRUTURADA EM TUBO DE AÇO GALV.C/COSTURA DIN 2440, DIAMETRO 2", E TELA EM ARAME GALVANIZADO 14 BWG, MALHA QUADRADA COM ABERTURA DE 2"	m ²	111,00
10	ESTRUTURAS DE CONCRETO		
10.1	Fôrmas para concreto estrutural moldado in loco		
10.1.1	FORMA EM CHAPA DE MADEIRA COMPENSADA PLASTIFICADA 12MM, PARA ESTRUTURAS DE CONCRETO, REAPR. 5X (CORTE/MONTAGEM/ESCORAMENTO/DESFORMA)	m ²	150,00
10.2	ARMADURA de tela de aço		
10.2.1	ARMADURA CA-50 OU CA-50-B FINA DIAMETRO 4,76MM(3/16")	kg	1.200,00
10.3	CONCRETO virado em obra		
10.3.1	CONCRETO FCK=15MPa (1:2,5:3) , INCLUIDO PREPARO MECANICO, LANÇAMENTO E ADENSAMENTO	m ³	44,00
10.3.2	CONCRETO ARMADO C/LANÇAMENTO 15 MPa	m ³	8,00
10.3.3	CONC. NAO ESTRUTURAL, CONSUMO MIN.DE 210 KG CIMENTO/M3(1:1:3)	m ³	24,00
10.3.4	LANÇAMENTO E ADENSAMENTO DE CONCRETO EM FUNDAÇÕES.	m ³	32,00
11	ESQUADRIAS		
11.1	Janelas e grades de ferro		
11.1.1	GRADE DE FERRO EM BARRA CHATA 3/16"	m ²	28,00
12	ACABAMENTOS EM PISOS		
12.1	Pisos com pedras decorativas		
12.1.1	RECOMPOSICAO DE PISO EM PEDRA PORTUGUESA, ASSENTADA SOBRE ARGAMASSA SECA TRACO 1:5 (CIMENTO E SAIBRO), COM REJUNTE EM CIMENTO COMUM, COM APROVEITAMENTO DA PEDRA	m ²	390,00
12.1.2	POLIMENTO PISO ALTA RESISTENCIA	m ²	550,00
12.1.3	PISO EM PEDRA PORTUGUESA 60% BRANCA 40% PRETA, ASSENTADA EM ARGAMASSA TRACO 1:5 (CIMENTO E SAIBRO), INCLUSO ACERTO DO TERRENO	m ²	470,00
13	PINTURA		
13.1	EMASSAMENTO de parede externa com massa acrílica		
13.1.1	EMASSAMENTO COM MASSA ACRILICA PARA AMBIENTES INTERNOS/EXTERNOS, DUAS	m ²	158,00

Este documento encontra-se registrado no Conselho Regional de Engenharia e Agronomia da Bahia, vinculado à Certidão nº 3654/2018, emitida em 10/06/2018



Certidão nº 3654/2018
11/06/2018, 12:19

Chave de Impressão: codWx

O documento neste ato registrado foi emitido em 28/05/2018 e contém 12 folhas



ESTADO DA BAHIA
PREFEITURA MUNICIPAL DE MADRE DE DEUS
 Secretaria de Serviços Públicos- SESP

13.2	Pintura interna e externa		
13.2.1	PINTURA LATEX PVA AMBIENTES INTERNOS, DUAS DEMAOS	m ²	654,00
13.2.2	PINTURA LATEX ACRILICA AMBIENTES INTERNOS/EXTERNOS, DUAS DEMAOS	m ²	842,00
13.2.3	PINTURA NEUTROI, 2 DEMAOS	m ²	284,00
13.2.4	PINTURA ESMALTE FOSCO PARA MADEIRA, DUAS DEMAOS, INCLUSO APARELHAMENTO COM FUNDO NIVELADOR BRANCO FOSCO	m ²	139,00
13.2.5	PINTURA ESMALTE 2 DEMAOS C/1 DEMA0 ZARCAO P/ESQUADRIA FERRO	m ²	173,00
13.2.6	PINTURA EM PRIMER EPOXI EM ESTRUTURA DE ACO CARBONO APLICADO A REVOLVER, UMA DEMA0, ESPESSURA 25MICRA	m ²	318,00
13.3	Pinturas em concreto e alvenaria		
13.3.1	PINTURA DE PISO CIMENTADO, COM TINTA NOVACOR OU SIMILAR, INCLUINDO LI XAMENTO, EM DUAS DEMAOS.	m ²	1.135,00
13.3.2	REPINTURA DE QUADRA SOBRE DEMARCAÇAO EXISTENTE PINTADA C/TINTA ACRILICA	m ²	5.800,00
14	EQUIPAMENTOS URBANOS		
14.1	Pré-fabricados		
14.1.1	Banco de concreto pré-moldado padrão DESAL com encosto L= 1,80M (inclusive fornecimento transporte e montagem completo)	un	17,00
14.1.2	BANCO DE CONCRETO APARENTE LARG=45CM E 10CM ESPESSURA SOBRE DOIS APOIOS DO MESMO MATERIAL COM SECAO DE 10X30CM.	un	22,00
14.2	Equipamentos esportivos		
14.2.1	CONJUNTO DE TRAVES PARA FUTSAL PINTADAS, INCLUSO REDE	kg	5,00
14.2.2	CONJUNTO DE TABELAS DE BASQUETE EM LAMINADO NAVAL, INCLUSO REDE E ARO	kg	4,00
14.3	Lixeiras		
14.3.1	Conjunto com 06 lixeiras em fibra de vidro, com capacidade 50l cada, com tampa vai e vem	un	12,00
14.3.2	Lixeira de plástico dn 40cm	un	17,00
14.4	Brinquedos		
14.4.1	BRINQUEDO EM EUCALIPTO TRATADO - BALANÇO DUPLIO	un	4,00
14.4.2	BRINQUEDO EM EUCALIPTO TRATADO - ESCORREGADOR	un	6,00
14.4.3	BRINQUEDO EM EUCALIPTO TRATADO - GANGORRA DUPLA	un	6,00
14.4.4	BRINQUEDO EM EUCALIPTO TRATADO - BARRA PARALELA	un	6,00
14.4.5	EQUIPAMENTO DE GINÁSTICA EM EUCALIPTO TRATADO - BARRA DE 2 NÍVEIS	un	6,00
14.4.6	EQUIPAMENTO DE GINÁSTICA EM EUCALIPTO TRATADO - PRANCHA ABDOMINAL	un	5,00
14.5	Guarda corpo		
14.5.1	GUARDA CORPO tubular em aço galvanizado - 1.1/2"	m	200,00

Este documento encontra-se registrado no Conselho Regional de Engenharia e Agronomia da Bahia, vinculado à Certidão nº 3654/2018, emitida em 10/06/2018



Certidão nº 3654/2018
 11/06/2018, 12:19

Chave de Impressão: codWx

O documento neste ato registrado foi emitido em 28/05/2018 e contém 12 folhas



ESTADO DA BAHIA
PREFEITURA MUNICIPAL DE MADRE DE DEUS
 Secretaria de Serviços Públicos- SESP

14.5.2	GUARDA CORPO FM TUBO DE FERRO GALVANIZADO 2", 1 PEÇA LONGITUDINAL A MEIA ALTURA DE 2". FIXADO COM PILARES DE 2" E H = 1,10M A CADA 2M	m	200,00
14.5.3	CORRENTE DE FERRO E = 3/16"	kg	160,00
14.5.4	TABUA MADEIRA LEI IA QUALIDADE E = 2.SCM (1") APARELHADA	m2	66,00
14.5.5	PEÇA DE MADEIRA ROLICA (EUCALIPTO) D = 10CM	m	120,00
14.5.6	Corda Sisal 24mm	m	400,00
15	SISTEMAS HIDRÁULICOS E MECÂNICOS		
15.1	TUBO de PVC soldável		
15.1.1	TUBO PVC RÍGIDO SOLDÁVEL MARROM P/ ÁGUA. D = 25 MM (3/4"). INCLUSIVE CONEXÕES	m	125,00
15.1.2	TUBO DE PVC SOLDÁVEL, SEM CONEXOES 20MM - FORNECIMENTO E INSTALACAO	m	150,00
15.1.3	TUBO PVC RÍGIDO SOLDÁVEL MARROM P/ ÁGUA. D = 32 MM (1"). INCLUSIVE CONEXÕES	m	115,00
15.2	TUBO de PVC esgoto		
15.2.1	TUBO PVC ESGOTO JS PREDIAL DN 40MM, INCLUSIVE CONEXOES - FORNECIMENTO E INSTAÇÃO	m	120,00
15.2.2	TUBO PVC ESGOTO JS PREDIAL DN 50MM, INCLUSIVE CONEXOES - FORNECIMENTO E INSTAÇÃO	m	160,00
15.2.3	TUBO PVC ESGOTO JS PREDIAL DN75MM, INCLUSIVE CONEXOES - FORNECIMENTO E INSTAÇÃO.	m	95,00
15.2.4	TUBO PVC ESGOTO JS PREDIAL DN150MM, INCLUSIVE CONEXOES - FORNECIMENTO E INSTAÇÃO	m	119,00
15.2.5	TUBO PVC ESGOTO JS PREDIAL DN 100MM, INCLUSIVE CONEXOES - FORNECIMENTO E INSTAÇÃO	m	218,00
16	SISTEMAS ELÉTRICOS E Elétricos e de Comunicação		
16.1	Poste		
16.1.1	POSTE CONCRETO SEÇÃO CIRCULAR COMPRIMENTO=11M E CARGA NOMINAL 200KG INCLUSIVE ESCAVACAO EXCLUSIVE TRANSPORTE - FORNECIMENTO E COLOCAÇÃO	un	2,00
16.1.2	CHUMBADOR DE AÇO PARA FIXAÇÃO DE POSTE DE AÇO RETO OU CURVO 7 A 9M COM	un	5,00
16.1.3	POSTE DE AÇO CONICO CONTINUO RETO, FLANGEADO, H=9M - FORNECIMENTO E INSTALAÇÃO	un	5,00
16.2	Disjuntores		

Este documento encontra-se registrado no Conselho Regional de Engenharia e Agronomia da Bahia, vinculado à Certidão nº 3654/2018, emitida em 10/06/2018



Certidão nº 3654/2018
 11/06/2018, 12:19

Chave de Impressão: ccdWx

O documento neste ato registrado foi emitido em 28/05/2018 e contém 12 folhas



ESTADO DA BAHIA
PREFEITURA MUNICIPAL DE MADRE DE DEUS
 Secretaria de Serviços Públicos- SESP

16.2.1	INSTALACAO DE DISJUNTOR TRIFASICO ATE 20 A (QUADRA DESCOBER)	un	12,00
16.2.2	DISJUNTOR TERMOMAGNETICO BIPOLAR PADRAO NEMA (AMERICANO) 10 A 50A 240V. FORNECIMENTO E INSTALACAO	un	12,00
16.2.3	DISJUNTOR TERMOMAGNETICO TRIPOLAR PADRAO NEMA (AMERICANO) 10 A 50A 240V	un	12,00
16.3	Luminárias para exteriores		
16.3.1	REFLETOR RETANGULAR FECHADO COM LAMPADA VAPOR METALICO 400 W	un	20,00
16.3.2	RELE FOTOELETRICO P/ COMANDO DE ILUMINACAO EXTERNA 220V/1000W - FORNECIMENTO E INSTALACAO	un	20,00
16.4	Acessórios para iluminação		
16.4.1	Lâmpada incandescente (potência: 100 W / tensão: 220 V / tipo de rosca: E-27)	un	84,00
17	SISTEMAS DE TRANSPORTE		
17.1	TRANSPORTE e descarga mecanizada de terra		
17.1.1	TRANSPORTE COMERCIAL COM CAMINHAO BASCULANTE 6 M3, RODOVIA PAVIMENTADA	M3XKM	5.692,00
17.1.2	TRANSPORTE LOCAL DE CBUQ. DMT=50,0KM	T	604,00
17.1.3	Transporte de máquinas e equipamentos por caminhão munck (min. = 100km)	KM	1.371,00
17.1.4	Transporte de máquinas e equipamentos por prancha rebaixada (min. = 100km)	KM	0,00
17.2	TRANSPORTE manual horizontal de materiais a granel		
17.2.1	TRANSPORTE HORIZONTAL DE MATERIAIS DIVERSOS A 30M	m3	210,00
17.2.2	TRANSPORTE HORIZONTAL DE MATERIAIS DIVERSOS A 60M	m3	490,00
17.2.3	TRANSPORTE HORIZONTAL DE MATERIAIS DIVERSOS A 100M	m3	210,00
17.3	Carga e descarga mecanizada de materiais		
17.3.1	CARGA E DESCARGA MECANIZADAS DE ENTULHO EM CAMINHAO BASCULANTE 6 M3	m3	629,70
17.3.2	CARGA E DESCARGA MECANICA DE SOLO UTILIZANDO CAMINHAO BASCULANTE 5,0M3/11T E PA CARREGADFEIRA SOBRE PNEUS * 105 HP * CAP. 1,72M3.	m3	440,00
17.3.3	CARGA manual de entulho em caminhão basculante	m3	80,00
17.3.4	CARGA manual de terra em caminhão basculante	m3	150,00
18	MÁQUINAS, VEÍCULOS E EQUIPAMENTOS		
18.1	Equipamentos para pavimentação		
18.1.1	DISTRIBUIDOR DE ASFALTO MONTADO SOBRE CAMINHAO TOCO 162 HP. COM TANQUE ISOLADO 6 M3 COM BARRA ESPARGIDORA DE 3,66 M - CHP DIURNO	CHP	63,00
18.1.2	CAMINHAO TANQUE (PIPA) 6.000 L, DIESEL, 132 CV. COM MOTORISTA.	CHP	201,00

Este documento encontra-se registrado no Conselho Regional de Engenharia e Agronomia da Bahia, vinculado à Certidão nº 3654/2018, emitida em 10/06/2018



Certidão nº 3654/2018
 11/06/2018, 12:19

Chave de Impressão: ccdWx

O documento neste ato registrado foi emitido em 28/05/2018 e contém 12 folhas



ESTADO DA BAHIA
PREFEITURA MUNICIPAL DE MADRE DE DEUS
 Secretaria de Serviços Públicos- SESP

18.2	Equipamentos de terraplanagem		
18.2.1	ROLO COMPACTADOR VIBRATÓRIO DE CILINDRO LISO, AUTO-PROPEL 83 CV - 6,6T, IMPACTO DINAMICO 18,5/11,5T - CHP DIURNO	CHP	51,00
18.2.2	TRATOR DE PNEUS 110 A 126 HP - CHP DIURNO	CHP	31,00
18.2.3	PA CARREGADEIRA SOBRE RODAS, POTENCIA 105HP, CAPACIDADE DA CACAMBA 1,4 A 1,7M3 - CUSTO HORARIO PRODUTIVO DIURNO	CHP	214,00
18.2.5	ROLO COMPACTADOR DE PNEUS ESTATICO, PRESSAO VARIÁVEL, POTENCIA 111HP - PESO SEM/COM LASTRO 9,5/22,4T. - CHP	CHP	0,00
18.2.6	MOTONIVELADORA CATERPILLAR 120 140HP (VU=6ANOS) - CHP DIURNO	CHP	0,00
18.2.7	RETRO-ESCAVADEIRA, 75CV (VU= 5 ANOS) -CHP DIURNO	CHP	668,00
18.3	Equipamentos de transporte		
18.3.1	CAMINHÃO TOCO, CARROCERIA FIXA ABERTA DE MADEIRA, MOTOR A DIESEL - CHP - COM MOTORISTA	CHP	669,00
18.3.2	CAMINHÃO CARROCERIA ABERTA, EM MADEIRA, TOCO, 170CV - 11T (VU=6ANOS) -CUSTO HORÁRIO DE PRODUÇÃO DIURNA	CHP	650,00
18.4	Equipamentos para drenagem		
18.4.1	BOMBA ELETRICA SUBMERSA MONOFASICA 3CV - CHP DIURNO	CHP	762,00
18.5	Equipamentos de compactação		
18.5.1	COMPACTADOR DE PLACA DIESEL, 4HP	H	834,00

Os serviços foram executados com qualidade dentro dos padrões técnicos e normas de segurança exigidos por esta Secretaria, acima discriminados de maneira satisfatória, cumprindo com todas as suas responsabilidades não restando nada que o desabone.

Madre de Deus/BA, 02 de Outubro de 2017.

 Pref. Municip. de Madre de Deus
 Fabiano Guimarães dos Santos
 Eng. Civil da SESP CREA-BA 69639

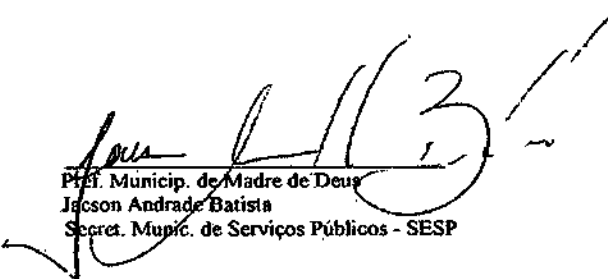
 Pref. Municip. de Madre de Deus
 Jackson Andrade Batista
 Secret. Munic. de Serviços Públicos - SESP

Este documento encontra-se registrado no Conselho Regional de Engenharia e Agronomia da Bahia, vinculado à Certidão nº 3654/2018, emitida em 10/06/2018



Certidão nº 3654/2018
 11/06/2018, 12:19

Chave de Impressão: ccdWx

O documento neste ato registrado foi emitido em 28/05/2018 e contém 12 folhas



Certidão de Acervo Técnico - CAT
Resolução nº 1.025, de 30 de outubro de 2009
Conselho Regional de Engenharia, Arquitetura e Agronomia da Bahia

CREA-BA

CAT COM REGISTRO DE ATESTADO
BA20110001890
Atividade concluída

CERTIFICAMOS, em cumprimento ao disposto na Resolução nº 1.025, de 30 de outubro de 2009, do CONFEA, que consta dos assentamentos deste Conselho Regional de Engenharia, Arquitetura e Agronomia da Bahia - Crea-BA, o Acervo Técnico do profissional CARLOS TEODORO GUIMARAES LOPES referente à(s) Anotação(ões) de Responsabilidade Técnica - ART abaixo discriminada(s):

Profissional: CARLOS TEODORO GUIMARAES LOPES
Registro: 25900-BA RNP: 0502029943
Título Profissional: Engenheiro Civil

Número da ART: BA2011.055771 Tipo de ART: Obra ou serviço Registrada em: 18/04/2011 Baixada em: 12/08/2011

Forma de registro: Inicial Participação técnica: Individual

Empresa contratada: PRISA LOCAÇÃO E SERVIÇOS LTDA - ME

Contratante: PREFEITURA MUNICIPAL DE MADRE DE DEUS CPF/CNPJ: 33919960000109

Avenida RODOLFO DE QUEIROZ FILHO 55

Complemento:

Bairro: CENTRO

Cidade: MADRE DE DEUS

UF: BA CEP: 42600000

Contrato: 051/2011

celebrado em 24/03/2011

Vinculado à ART:

Valor do contrato: R\$ 120.040,50

Tipo de contratante: Pessoa Jurídica de Direito Público

Ação Institucional: XXXXXXXXXX

Endereço da obra/serviço: Avenida RODOLFO DE QUEIROZ FILHO 55

Complemento

Bairro: CENTRO

Cidade: MADRE DE DEUS

UF: BA CEP: 42600000

Data de início: 25/03/2011

Conclusão efetiva: 09/05/2011

Coordenadas geográficas:

Finalidade: Esportivo

Código:

Proprietário: PREFEITURA MUNICIPAL DE MADRE DE DEUS

CPF/CNPJ: 33919960000109

Atividade Técnica: Demolição Edificações de alvenaria / EDF. DE ALVENARIA PARA FINS DIVERSOS 90,150 metros cúbicos; Direção de Obras Edificações de alvenaria / EDF. DE ALVENARIA PARA FINS DIVERSOS 87,600 metros quadrados; Direção de Obras Edificações de alvenaria / EDF. DE ALVENARIA PARA FINS DIVERSOS 810,000 metros quadrados; Direção de Obras Edificações de Materiais Mistos e Especiais / EDF. MATERIAIS MISTOS E ESP. P/FINS DIVERSOS 175,200 metros quadrados; Direção de Obras Estruturas e Concretos / ESTRUTURA DE CONCRETO ARMADO 8,600 metros cúbicos; Execução de Manutenção Edificações Específicas / GINÁSIO DE ESPORTES 810,000 metros cúbicos

Observações

EXECUÇÃO DE SERVIÇOS DE RECUPERAÇÃO DE ALAMBRADO.

Informações Complementares

XXXXXXXXXX

CERTIFICAMOS, finalmente, que se encontra vinculado à presente Certidão de Acervo Técnico - CAT, conforme selos de segurança A 010.614 a A 010.614, o atestado contendo 1 folha(s), expedido pelo contratante da obra/serviço, a quem cabe a responsabilidade pela veracidade e exatidão das informações nele constantes.

Certidão de Acervo Técnico nº BA20110001890

Salvador/BA 12/08/2011

Maria da Graça C. Silva Freitas
MÁRIA DA GRACA C. SILVA FREITAS
SUPERV. DE REGISTRO E CADASTRO

A CAT a qual o atestado está vinculado é o documento que comprova o registro de atestado no CREA.

A CAT perderá a validade no caso de modificação dos dados técnicos qualitativos e quantitativos nele contidos, bem como da alteração de situação do registro da ART.

A CAT a qual o atestado está vinculado constitui prova da capacidade técnica-profissional da pessoa jurídica somente se o responsável técnico indicado estiver ou venha a ser integrado ao seu quadro técnico por meio de declaração entregue no momento da habilitação ou de entrega das propostas.

A autenticidade e a validade desta certidão deve ser confirmada no site do CREA-BA (www.crea-ba.org.br).

A falsificação deste documento constitui crime previsto no Código Penal Brasileiro, sujeitando o autor à respectiva ação penal.

A CAT é válida em todo o território nacional.



ESTADO DA BAHIA
PREFEITURA MUNICIPAL DE MADRE DE DEUS
SIESP - SECRETARIA INFRAESTRUTURA E SERVIÇOS PÚBLICOS

ATESTADO TÉCNICO

Atestamos para os devidos fins, que a empresa PRISA LOCAÇÃO E SERVIÇOS LTDA., inscrita no CNPJ/MF sob o nº 01.879.922/0001-83 e no CREA-BA sob o número 18265, estabelecida na Rua Sergipe, n. 200, Queimadinha, Feira de Santana - Bahia, CEP: 44.050-662, executou para a PREFEITURA MUNICIPAL DE MADRE DE DEUS, inscrita no CNPJ sob o nº 33.919.960/0001-09, com Sede na Av. Rodolfo de Queiroz Filho, 55, Madre de Deus - Bahia, sob a fiscalização da SECRETARIA MUNICIPAL DE INFRA-ESTRUTURA E SERVIÇOS PÚBLICOS - SIESP, a CONTRATAÇÃO DE EMPRESA PARA EXECUÇÃO DE OBRAS E SERVIÇOS DE ENGENHARIA VISANDO A RECUPERAÇÃO DE ALAMBRADO NO ESTÁDIO MUNICIPAL DE MADRE DE DEUS - BAHIA. SOB REGIME DE EMPREITADA POR PREÇO UNITÁRIO.

Contrato nº: 051/2011

Valor do Contrato: R\$ 120.040,50 (cento e vinte mil, quarenta reais e cinquenta centavos).

Prazo Contratual: 45 (quarenta e cinco) dias, 25.03.2011 a 09.05.2011.

Responsável Técnico: Carlos Teodoro Guimarães Lopes, Engenheiro Civil, CREA/BA Nº. 25900 / RNP: 502029 943

ITEM	DISCRIMINAÇÃO DOS SERVIÇOS	UN.	QTD
1.0	SERVIÇOS INICIAIS		
1.1	Demolição de concreto	m ³	3,45
1.2	Demolição de alvenaria	m ³	86,70
1.3	Concreto armado incluindo forma e aço	m ³	8,60
1.4	Alvenaria de bloco cerâmico	m ²	87,60
1.5	Chapisco	m ³	175,20
1.6	Reboco	m ²	175,20
1.7	Pintura látex pva	m ²	810,00
1.8	Retirada de alambrado e tubo galvanizado	m ²	810,00
1.9	Alambrado com tela 2 1/2 " com fio 12 com nova estrutura de tubo galvanizado	m ²	810,00
1.10	Limpeza da area	m ²	810,00
1.11	Bota fora	m ³	15,00
	TOTAL GERAL DA PLANILHA		

Madre de Deus, 23 de maio de 2011

Alexandre S. Monteiro
Secretário de Infraestrutura e Serviços Públicos
Eng^o Ambiental - CREA 59.045/BA

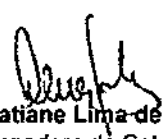
Livia Tatiane Lima de Sales
Coordenadora do Setor de Fiscalização
Eng^o Civil - CREA-BA 48.783/D

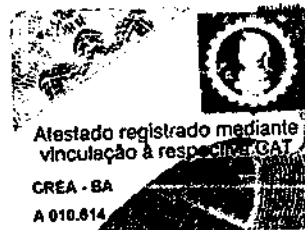



Certidão de Acervo Técnico - CAT
Resolução nº 1.025, de 30 de outubro de 2009

CREA-BA

CAT COM REGISTRO DE ATESTADO

BA20110000867

Atividade concluída

Conselho Regional de Engenharia, Arquitetura e Agronomia da Bahia

CERTIFICAMOS, em cumprimento ao disposto na Resolução nº 1.025, de 30 de outubro de 2009, do CONFEA, que consta dos assentamentos deste Conselho Regional de Engenharia, Arquitetura e Agronomia da Bahia - Crea-BA, o Acervo Técnico do profissional CARLOS TEODORO GUIMARAES LOPES referente à(s) Anotação(ões) de Responsabilidade Técnica - ART abaixo discriminada(s):

Profissional: CARLOS TEODORO GUIMARAES LOPES

Registro: 25900-BA

RNP: 0502029943

Título Profissional: Engenheiro Civil

Número da ART: BA2011.049157 Tipo de ART: Obra ou serviço Registrada em: 06/04/2011 Baixada em: 13/04/2011

Forma de registro: Participação técnica: Individual

Empresa contratada: PRISA LOCAÇÃO E SERVIÇOS LTDA - ME

Contratante: PREFEITURA MUNICIPAL DE MADRE DE DEUS

CPF/CNPJ: 3391996000109

Avenida RODOLFO DE QUEIROZ FILHO 55

Complemento:

Bairro: CENTRO

Cidade: MADRE DE DEUS

UF: BA CEP: 42600000

Contrato: 180/2010

celebrado em 16/11/2010

Vinculado à ART: BA25900-85

Valor do contrato: R\$ 137.016,87

Tipo de contratante: Pessoa Jurídica de Direito Público

Ação institucional: XXXXXXXXXX

Endereço da obra/serviço: Avenida RODOLFO DE QUEIROZ FILHO 55

Complemento

Bairro: CENTRO

Cidade: MADRE DE DEUS

UF: BA CEP: 42600000

Data de início: 16/11/2010

Conclusão efetiva: 14/02/2011

Coordenadas geográficas:

Finalidade: Infra-Estrutura

Código:

Proprietário: PREFEITURA MUNICIPAL DE MADRE DE DEUS

CPF/CNPJ: 3391996000109

Atividade Técnica: Coordenação Serviços Técnicos Profissionais / TOPOGRAFIA 70,000 horas; Direção de Obras Saneamento / LIMPEZA URBANA 800,000 metros quadrados; Direção de Obras Saneamento / SERVIÇOS AFINS E CORRELATOS EM SANEAMENTO 205,490 metros cúbicos; Execução de Instalação Estruturas e Concretos / SERVIÇOS AFINS E CORRELATOS EM ESTRUT.E CONCRETOS 28,320 metros cúbicos; Execução de Instalação Obras em terra e terraplenagem / DRENAGEM 166,000 metros; Execução de Instalação Saneamento / REDE DE AGUA 25,000 unidade; Execução de Instalação Serviços técnicos Profissionais / REDE HIDRO-SANITARIA 48,000 unidade; Execução de Manutenção Serviços técnicos Profissionais / INSTALAÇÕES INFRA-ESTRUTURA URBANA 45,000 metros cúbicos; Execução de Reparo Transporte e Afins / PAVIMENTAÇÃO DE CONCRETO 480,000 metros quadrados

Observações

RECUPERAÇÃO E AMPLIAÇÃO DA REDE DE ÁGUA PLUVIAL.

Informações Complementares

XXXXXXXXXX

CERTIFICAMOS, finalmente, que se encontra vinculado à presente Certidão de Acervo Técnico - CAT, conforme selos de segurança A 005.733 e A 005.734, o atestado contendo 2 folha(s), expedido pelo contratante da obra/serviço, a quem cabe a responsabilidade pela veracidade e exatidão das informações nele constantes.

Certidão de Acervo Técnico nº BA20110000867

Salvador/BA 13/04/2011

M. Freitas
MÁRIA DA GRACA C. SILVA FREITAS
SUPERV. DE REGISTRO E CADASTRO

A CAT à qual o atestado está vinculado é o documento que comprova o registro do atestado no CREA.

A CAT perderá a validade no caso de modificação dos dados técnicos qualitativos e quantitativos nele contidos, bem como de alteração da situação de registro de ART.

A CAT à qual o atestado está vinculado constituirá prova da capacidade técnico-profissional da pessoa jurídica somente se o responsável técnico indicado estiver ou venha a ser integrado ao seu quadro técnico por meio de declaração entregue no momento da habilitação ou da entrega das propostas.

A autenticidade e a validade desta certidão deve ser confirmada no site do CREA-BA (www.creabs.org.br).

A falsificação deste documento constitui crime previsto no Código Penal Brasileiro, sujeitando o autor à respectiva ação penal.

A CAT é válida em todo o território nacional.

Conselho Regional de Engenharia, Arquitetura e Agronomia da Bahia

Rua Professor Nísio de Carvalho Filho, 402 - Engenho Velho de Brotas

Tel: (71) 3453-8989 Fax: (71) 3453-8983 E-Mail: creabs@creabs.org.br



CREA-BA
Conselho Regional de Engenharia, Arquitetura e Agronomia da Bahia

44



ESTADO DA BAHIA
PREFEITURA MUNICIPAL DE MADRE DE DEUS
SIESP - SECRETARIA INFRAESTRUTURA E SERVIÇOS PÚBLICOS

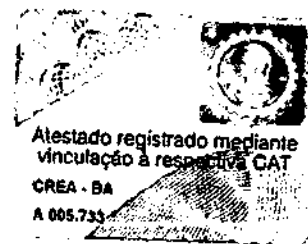

ATESTADO TÉCNICO

Atestamos para os devidos fins, que a empresa PRISA LOCAÇÃO E SERVIÇOS LTDA., inscrita no CNPJ/MF sob o nº 01.879.922/0001-83 e no CREA-BA sob o número 18265, estabelecida na Rua Sergipe, n. 200, Queimadinha, Feira de Santana - Bahia, CEP: 44.050-662, executou para a PREFEITURA MUNICIPAL DE MADRE DE DEUS, inscrita no CNPJ sob o nº 33.919.960/0001-09, com Sede na Av. Rodolfo de Queiroz Filho, 55, Madre de Deus - Bahia, sob a fiscalização da SECRETARIA MUNICIPAL DE INFRA-ESTRUTURA E SERVIÇOS PÚBLICOS - SIESP, Obras e Serviços de Engenharia visando a Recuperação com Ampliação da Rede de Água Pluvial, localizada na Rua Orlando Portela - Centro - Madre de Deus - Bahia, sob o regime de empreitada por preço unitário.

Contrato nº: 180/2010

Valor do Contrato: R\$ 137.016,87 (cento e trinta e sete mil, dezesseis reais e oitenta e sete centavos).

Prazo Contratual: 90 dias, executados no período de 16.11.2010 a 14.02.2011

Responsável Técnico: Carlos Teodoro Guimarães Lopes, Engenheiro Civil, CREA/BA N. 25900 / R.N.P. 0502029943

ITEM	DESCRIÇÃO DOS SERVIÇOS	UN.	QUANT.
1	INSTALAÇÃO DE CANTEIRO		
1.1	MOBILIZAÇÃO de pessoal, máquinas, equipamentos e utensílios para obra	un	1,00
1.2	ABRIGO PROVISÓRIO metálico tipo container constituído por um conjunto de dois módulos podendo ser acoplados pela lateral, fundo e frente - locação	mês	3,00
1.3	PLACA de identificação da obra	m ²	12,00
1.4	LIGAÇÃO provisória de água para obra e instalação sanitária provisória, (instalação mínima)	un	1,00
1.5	LIGAÇÃO provisória de luz e força para obra (instalação mínima)	un	1,00
2	SERVIÇOS PRELIMINARES		
2.1	EQUIPE de topografia para locação e nivelamento da obra	h	70,00
2.2	REMOÇÃO de guia pré-fabricada de concreto	m	160,00
2.3	DEMOLIÇÃO de concreto simples (Passeio)	m ³	45,00
2.4	DEMOLIÇÃO de alvenaria de tijolo cerâmico comum, sem reaproveitamento (Caixas e poços)	m ³	8,64
3	MOVIMENTO DE TERRA		
3.1	ESCAVAÇÃO MANUAL de vala em solo de 1ª categoria (profundidade: até 2 m)	m ³	205,49
3.2	APILOAMENTO de fundo de vala com maço de 30 kg	m ²	209,30

Livia Teodoro Lima de Sales
Eng. Civil
CREA 48783-D



ESTADO DA BAHIA
PREFEITURA MUNICIPAL DE MADRE DE DEUS
SIESP - SECRETARIA INFRAESTRUTURA E SERVIÇOS PÚBLICOS

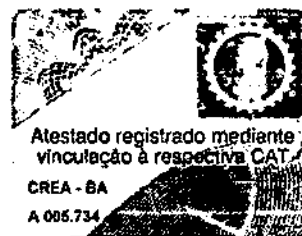

3.3	LASTRO DE AREIA com areia grossa	m ³	38,05
4	TUBO DE CONCRETO		
4.1	CONCRETO simples para assentamento de bueiros, incluindo preparo e lançamento	m ³	28,32
4.2	TUBO DE CONCRETO para dreno , concreto simples d=300mm, rejuntado com argamassa de cimento e areia	m	6,00
4.3	TUBO DE CONCRETO para dreno , concreto simples d=600mm, rejuntado com argamassa de cimento e areia	m	160,00
4.4	REATERRO DE VALA com areia grossa	m ³	71,90
5	ESTRUTURAS AUXILIARES		
5.1	CAIXA DE INSPEÇÃO em alvenaria - 1 tijolo comum maciço revestido internamente com argamassa de cimento e areia sem peneirar traço 1:3, lastro de concreto e=10 cm, tampa e=5 cm, dimensões 60 x 60 x 80 cm	un	6,00
5.2	BOCA-DE-LOBO de alvenaria de tijolo comum, empregando argamassa mista de cimento, cal hidratada e areia sem peneirar traço 1:2:8, emboço com argamassa de cimento e areia sem peneirar traço 1:3, concreto fck=20 Mpa	un	6,00
6	LIGAÇÕES DE ÁGUA E ESGOTO		
6.1	PONTO de água fria com tubo de PVC e conexões, Ø 25 mm	un	25,00
6.2	PONTO de esgoto primário, com tubo de PVC branco e conexões, Ø 100 mm	un	32,00
6.3	PONTO de esgoto secundário, com tubo de PVC branco e conexões, Ø 50 mm	un	16,00
7	SERVIÇOS COMPLEMENTARES		
7.1	GUIA PRÉ-FABRICADA de concreto reta ou curva assentada com concreto, fck=15 Mpa, controle tipo "C"	m	160,00
7.2	PASSEIO EM CONCRETO , fck = 13,5 MPa, controle tipo "C", incluindo preparo de caixa, e=7 cm	m ²	480,00
7.3	DESMOBILIZAÇÃO de pessoal, máquinas, equipamentos e utensílios da obra	un	1,00
7.4	BOTA FORA de entulho	m ³	23,40
7.5	LIMPEZA geral da obra	m ²	800,00

Madre de Deus, 28 de março de 2011

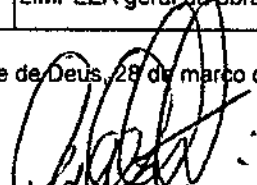
Alexandre S. Monteiro
Secretário de Infra-Estrutura e
Serviços Públicos
Engenheiro Ambiental
CREA 59045/Ba

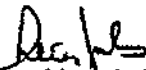
Livia Tatiane Lima de Sales
Coordenadora do Setor de Fiscalização
Engenheira Civil - CREA/BA N. 48.783



Certidão de Acervo Técnico - CAT
Resolução Nº 1025 de 30 de Outubro de 2009
Resolução Nº 218 de 29 de Junho de 1973

CREA-BA

CAT COM REGISTRO DE ATESTADO

6372/2018

Atividade em andamento

Conselho Regional de Engenharia e Agronomia da Bahia

CERTIFICAMOS, em cumprimento ao disposto na Resolução nº 1.025, de 30 de outubro de 2009, do Confea, que consta dos assentamentos deste Conselho Regional de Engenharia e Agronomia da Bahia - Crea-BA, o Acervo Técnico do profissional **LEONARDO AUGUSTO DA SILVA** referente à(s) Anotação(ões) de Responsabilidade Técnica - ART abaixo discriminada(s):

Profissional: **LEONARDO AUGUSTO DA SILVA**
Registro: **0501242244** RNP: **0501242244**
Título profissional: Engenheiro Civil

Número da ART: **BA20180034708** Tipo de ART: **OBRA / SERVIÇO** Registrada em: **05/03/2018**
Forma de registro: **SUBSTITUIÇÃO DE DADOS** Participação técnica: **INDIVIDUAL**
Empresa contratada: **NJX CONSTRUTORA LTDA ME**

Contratante: **Prefeitura Municipal de São Francisco do Conde** CPF/CNPJ: **13.830.823/0001-96**
Endereço do contratante: **PRAÇA da Independência** Nº: **s/n**
Complemento: Bairro: **Centro**
Cidade: **São Francisco do Conde** UF: **BA** CEP: **43900000**
Contrato: **100/2015** Celebrado em: **25/08/2015**
Valor do contrato: **R\$ 2.867.325,37** Tipo de contratante: **PESSOA JURIDICA DE DIREITO PUBLICO**
Ação institucional: **NENHUMA - NÃO OPTANTE**
Endereço da obra/serviço: **RUA DIVERSAS** Nº: **SN**
Complemento: Bairro: **DIVERSOS**
Cidade: **SÃO FRANCISCO DO CONDE** UF: **BA** CEP: **43900000**
Data de início: **08/09/2015** Situação: **atividade em andamento**
Finalidade: **Outro**
Proprietário: **Prefeitura Municipal de São Francisco do Conde** CPF/CNPJ: **13.830.823/0001-96**

Atividade Técnica: **12 - Execução CREA-BA-1025 -> CONSTRUÇÃO CIVIL - ATIVIDADES PROFISSIONAIS, CIENTÍFICAS E TÉCNICAS -> SERVIÇOS TÉCNICOS PROFISSIONAIS -> #181 - REDE HIDRO-SANITARIA 111 - Execução de Obra Técnica 694,80 METRO(S); 12 - Execução CREA-BA-1025 -> ELÉTRICA - ELETRICIDADE GÁS E OUTROS -> UTILIZAÇÃO DE ENERGIA ELETRICA -> #326 - SERVIÇOS AFINS E CORRELATOS EM ELETRICIDADE 111 - Execução de Obra Técnica 6198,60 METRO(S); 12 - Execução CREA-BA-1025 -> CONSTRUÇÃO CIVIL - CONSTRUÇÃO -> EDIFICAÇÕES DE ALVENARIA -> #88 - EDF. DE ALVENARIA PARA FINS DIVERSOS 112 - Execução de Serviço Técnico 19944,98 METRO QUADRADO; 12 - Execução #A0199 - SERVIÇOS AFINS E CORRELATOS EM EDIFICAÇÕES 111 - Execução de Obra Técnica 1653,55 METRO QUADRADO;**

Observações

Manutenção, reforma e conservação de prédios públicos no Município de São Francisco do Conde - Bahia.

Informações Complementares

- A PARTICIPAÇÃO DO PROFISSIONAL LEONARDO AUGUSTO DA SILVA COMO RESPONSÁVEL TÉCNICO PELA EMPRESA CONTRATADA NJX CONSTRUTORA LTDA ME NA OBRA/SERVIÇO, CNPJ:12.417.285/0001-79, FOI A PARTIR DE 10/01/2017.
- CONSIDERAR COMO SERVIÇOS DE INSTALAÇÕES ELÉTRICAS APENAS EM BAIXA TENSÃO.
- CONSIDERAR COMO SERVIÇOS DE REDE LÓGICA E TELEFONIA, APENAS A INSTALAÇÃO DE TUBULAÇÃO SECA.
- ESTA CERTIDÃO É PARA FIM EXCLUSIVO DE ACERVO TÉCNICO E NÃO ACRESCENTA QUALQUER ATRIBUIÇÃO ÀS ORIGINARIAMENTE CONSIGNADAS NO REGISTRO DO PROFISSIONAL NO CREA, SENDO VEDADA QUALQUER EXTRAPOLAÇÃO, NOS TERMOS DA ALÍNEA 'b' DO ARTIGO 6º DA LEI 5.194 DE 24 DE DEZEMBRO DE 1996.
- O PRAZO DE EXECUÇÃO DA OBRA/SERVIÇO É DE 08/09/2015 A 31/12/2017 E O PERÍODO EXECUTADO ATÉ 11/12/2017, CONFORME ATESTADO ANEXO.

CERTIFICAMOS, finalmente, que se encontra vinculado à presente Certidão de Acervo Técnico - CAT, o atestado contendo 13 folha(s), expedido pelo contratante da obra/serviço, a quem cabe a responsabilidade pela veracidade e exatidão das informações nele constantes.

Certidão de Acervo Técnico nº 6372/2018
06/03/2018, 18:20
43x5w

Certificamos que se encontra vinculado à presente CAT o atestado apresentado em cumprimento à Lei nº 8.666/93, expedida pela pessoa jurídica contratante, a quem cabe a responsabilidade pela veracidade e exatidão das informações nele constantes. É de responsabilidade deste Conselho a verificação da atividade profissional em conformidade com a Lei nº 5.194/66 e Resoluções do Conselho Federal de Engenharia e Agronomia - CONFEA.

Esta certidão perderá a validade, caso ocorra qualquer alteração posterior dos elementos cadastrais nela contidos.

A autenticidade desta Certidão pode ser verificada em: <http://crea-ba.sitac.com.br/publica/>, com a chave: 43x5w



Prefeitura Municipal de São Francisco do Conde
Secretaria Municipal de Infraestrutura - SEINF
Estado da Bahia
CNPJ 13.830.823/0001-96

ATESTADO DE CAPACIDADE TÉCNICA PARCIAL

A Prefeitura Municipal de São Francisco do Conde através da Secretaria de Infraestrutura atesta para os devidos fins, que a Empresa: **NJX – CONSTRUTORA ME LTDA**, pessoa jurídica de direito privado, inscrito no CNPJ sob o nº 12.417.265/0001-79, com sede Avenida Luis Viana, nº 6462, Edifício Wall Street Empresarial, sala 812, paralela, CEP: 41.730-101 Salvador -BA, está executando satisfatoriamente o conteúdo do Contrato nº 100/2015, cujo objeto é contratação de empresa especializada em manutenção, reforma e conservação de prédios públicos no Município de São Francisco do Conde – Bahia, sob o regime de empreitada por Preço unitário.

Foram responsáveis técnicos por estes serviços os seguintes Engenheiros civis:

CARLOS TEODORO GUIMARÃES LOPES, CREA 25.900-D

ARGEU CORREIA CARDIM NETO, CREA 88.699 -D

LEONARDO AUGUSTO DA SILVA, CREA 36.897 -D,

CARLOS ANDRÉ LIMA DE JESUS, CREA 83.848/TD, (Técnico e Edificações)

Período de Execução: 08/09/2015 a 08/05/2016

Valor do Contrato: R\$2.054.104,63

ADITIVOS DE PRAZOS:

1º Aditivo de Prazo: 08/07/2016 a 08/11/2016

2º Aditivo de Prazo: 08/11/2016 a 08/05/2017

3º Aditivo de Prazo: 08/05/2017 a 08/07/2017

4º Aditivo de Prazo: 08/07/2017 a 08/10/2017

5º Aditivo de Prazo: 08/10/2017 a 31/12/2017

1º ADITIVO DE VALOR: R\$513.525,00 (Quinhentos e Treze Mil Quinhentos e Vinte e Cinco Reais).

2º ADITIVO DE VALOR: R\$171.999,93 (Cento e Setenta e Um Mil Novecentos e Noventa e Nove Reais e Noventa e Três Centavos)

Este documento encontra-se registrado no Conselho Regional de Engenharia e Agronomia da Bahia, vinculado à Certidão nº 6372/2018, emitida em 06/03/2018



Certidão nº 6372/2018
06/03/2018, 18:44

Chave de Impressão: 43x5w

O documento neste ato registrado foi emitido em 06/03/2018 e contém 13 folhas

3º ADITIVO DE VALOR: R\$127.695,81 (Cento e Vinte e Sete Mil Seiscentos e Noventa e Cinco Reais e Oitenta e Um Centavos)

SERVIÇOS REALIZADOS

ITEM	DESCRIÇÃO	UNID	QUANT.
1.0	LIMPEZA DO TERRENO		
1.01	LIMPEZA MANUAL GERAL COM REMOCAO DE COBERTURA VEGETAL E BOTA FORA	M2	25,54
1.02	CAPINA E LIMPEZA MANUAL DE TERRENO COM PEQUENOS ARBUSTOS E BOTA FORA	M2	89,60
2.0	INSTALAÇÃO DE TAPUMES DE VEDAÇÃO		
2.01	TAPUME DE CHAPA DE MADEIRA COMPENSADA, E= 6MM, COM PINTURA A CAL E REAPROVEITAMENTO DE 2X	M2	29,50
3.0	DEMOLIÇÕES E REMOÇÕES		
3.01	DEMOLICAO DE ALVENARIA DE ELEMENTOS CERAMICOS VAZADOS	M3	27,76
3.02	DEMOLICAO DE DIVISORIAS EM CHAPAS OU TABUAS, INCLUSIVE DEMOLICAO DE ENTARUGAMENTO	M2	16,38
3.03	DEMOLICAO DE TELHAS CERAMICAS OU DE VIDRO	M2	110,00
3.04	DEMOLICAO DE TELHAS ONDULADAS	M2	70,26
3.05	DEMOLICAO DE CONCRETO SIMPLES	M3	6,47
3.06	DEMOLICAO DE CAMADA DE ASSENTAMENTO/CONTRAPISO COM USO DE PONTEIRO, ESPESSURA ATE 4CM	M2	323,92
3.07	DEMOLICAO DE REVESTIMENTO DE ARGAMASSA DE CAL E AREIA	M2	155,84
3.08	DEMOLICAO DE ALVENARIA DE TIJOLOS FURADOS S/REAPROVEITAMENTO	M3	26,33
3.09	DEMOLICAO DE PISO EM LADRILHO COM ARGAMASSA	M2	748,95
3.10	DEMOLICAO MANUAL DE LAJE PREMOLDADA COM TRANSPORTE E CARGA EM CAMINHAO BASCULANTE	M3	0,54
3.11	DEMOLICAO DE FORRO DE GESSO	M2	110,00
3.12	DESMONTAGEM E REMOCAO DE PAINES DE DIVISORIAS DE MADEIRA	M2	75,82
3.13	RETIRADA DE DIVISORIAS EM CHAPAS DE MADEIRA, COM MONTANTES METALICOS	M2	147,10
3.14	RETIRADA DE ESTRUTURA DE MADEIRA PONTALETEADA PARA TELHAS CERAMICAS OU DE VIDRO	M2	146,52
3.15	RETIRADA DE ESTRUTURA DE MADEIRA PONTALETEADA PARA TELHAS ONDULADAS	M2	98,00
3.16	RETIRADA DE ESTRUTURA DE MADEIRA COM TESOURAS PARA TELHAS ONDULADAS	M2	339,78
3.17	RETIRADA DE TELHAS DE CERAMICAS OU DE VIDRO	M2	365,08
3.18	RETIRADA DE TELHAS ONDULADAS	M2	575,58
3.19	RETIRADA DE CUMEEIRAS CERAMICAS	M	20,00
3.20	RETIRADA DE FORRO DE MADEIRA EM TABUAS	M2	49,73
3.21	RETIRADA DE FORRO EM REGUAS DE PVC, INCLUSIVE RETIRADA DE PERFIS	M2	952,14
3.22	RETIRADA DE RODAPES DE MADEIRA, INCLUSIVE RETIRADA DE CORDAO	M2	269,84
3.23	RETIRADA DE ASSOALHO DE MADEIRA, EXCLUSIVE RETIRADA DE VIGAMENTO	M2	24,90

Este documento encontra-se registrado no Conselho Regional de Engenharia e Agronomia da Bahia, vinculado à Certidão nº 6372/2018, emitida em 06/03/2018



Certidão nº 6372/2018
06/03/2018, 18:44

Chave de Impressão: 43x5w

O documento neste ato registrado foi emitido em 06/03/2018 e contém 13 folhas

3.24	RETIRADA CUIDADOSA DE AZULEJOS/LADRILHOS E ARGAMASSA DE ASSENTAMENTO	M2	54,32
3.25	RETIRADA DE APARELHOS DE ILUMINACAO C/ REAPROVEITAMENTO DE LAMPADAS	UND	120,00
3.26	RETIRADA DE APARELHOS SANITARIOS	UND	33,00
3.27	RETIRADA DE ESQUADRIAS METALICAS	M2	5,52
3.28	RETIRADA DE TUBULACAO HIDROSSANITARIA EMBUTIDA COM CONEXOES Ø 1/2" A 2"	M	13,00
3.29	RETIRADA DE FOLHAS DE PORTA DE PASSAGEM OU JANELA	UND	112,00
3.30	RETIRADA DE BATENTES DE MADEIRA	UND	24,00
3.31	REMOCAO DE PINTURA PVA/ACRILICA	M2	15.508,41
3.32	REMOCAO DE PINTURA A OLEO/ESMALTE SOBRE SUPERFICIE METALICA	M2	692,36
3.33	REMOCAO DE FORRO DE MADEIRA (LAMBRI) C/ REAPROVEITAMENTO	M2	15,82
3.34	REMOCAO DE VERNIZ SOBRE MADEIRA	M2	24,99
3.35	REMOCAO MANUAL DE ENTULHO	M3	95,30
3.36	REMOCAO DE FIAÇÃO ELETRICA	M	2.655,60
3.37	REMOCAO DE RODAPE CERAMICO	M	29,50
3.38	REMOCAO DE DISPOSITIVOS PARA FUNCIONAMENTO DE PIA DE COZINHA	UND	29,00
3.39	REMOCAO DE TOMADAS OU INTERRUPTORES ELETRICOS	UND	315,00
3.40	REMOCAO DE VIDRO COMUM	M2	3,80
3.41	REMOCAO DE GRADIL (H < 1,80M)	M	36,50
4.0	MOVIMENTO DE TERRA		
4.01	ESCAVACAO MANUAL CAMPO ABERTO EM SOLO EXCETO ROCHA ATE 2,00M PROFUNDIDADE	M3	7,02
5.0	ATERRO / REATERRO		
5.01	REATERRO APILOADO EM CAMADAS 0,20M, UTILIZANDO MATERIAL ARGILLO-ARENOSO ADQUIRIDO EM JAZIDA, JÁ CONSIDERANDO UND ACRÉSCIMO DE 25% NO VOLUME DO MATERIAL ADQUIRIDO, CONSIDERANDO O TRANSPORTE ATÉ O REATERRO	M3	2,34
5.02	REATERRO DE VALA COM COMPACTAÇÃO MANUAL	M3	3,74
6.0	CARGAS E TRANSPORTES		
6.01	TRANSPORTE VERTICAL MANUAL DE MATERIAIS DIVERSOS A 1ª LAJE	M3	63,84
6.02	TRANSPORTE VERTICAL MANUAL DE MATERIAIS DIVERSOS A 2ª LAJE	M3	11,17
6.03	TRANSPORTE HORIZONTAL MANUAL DE MATERIAIS DIVERSOS A 50M	M3	85,80
6.04	TRANSPORTE DE MATERIAL DE QUALQUER NATUREZA DMT > 10 KM, COM CAMINHAO BASCULANTE DE 4,0 M3.	TXKM	950,80
7.0	CONCRETO		
7.01	EXECUÇÃO DE LASTRO EM CONCRETO (1:2,5:6), PREPARO MANUAL	M3	16,41
7.02	CONCRETO USINADO BOMBEADO FCK=20MPA, INCLUSIVE LANÇAMENTO E ADENSAMENTO	M3	2,69
8.0	ARMADURAS E FORMAS		
8.01	ARMAÇÃO ACO CA-50 DIAM.6,3 (1/4) À 12,5MM (1/2) - FORNECIMENTO/ CORTE (PERDA DE 10%) / DOBRA / COLOCAÇÃO.	KG	629,62
8.02	ARMAÇÃO DE ACO CA-60 DIAM. 3,4 A 6,0MM.- FORNECIMENTO / CORTE (C/PERDA DE 10%) / DOBRA / COLOCAÇÃO.	KG	60,00

Este documento encontra-se registrado no Conselho Regional de Engenharia e Agronomia da Bahia, vinculado à Certidão nº 6372/2018, emitida em 06/03/2018



Certidão nº 6372/2018
06/03/2018, 18:44

Chave de Impressão: 43x5w

O documento neste ato registrado foi emitido em 06/03/2018 e contém 13 folhas

8.03	FORMA PARA ESTRUTURAS DE CONCRETO (PILAR, VIGA E LAJE) EM CHAPA DE MADEIRA COMPENSADA RESINADA, DE 1,10 X 2,20, ESPESSURA = 12 MM, 03 UTILIZACOES. (FABRICACAO, MONTAGEM E DESMONTAGEM)	M2	45,14
9.0	FECHAMENTOS		
9.01	ALVENARIA ESTRUTURAL DE BLOCOS CERÂMICOS 14X19X29, (ESPESSURA DE 14 CM), PARA PAREDES COM ÁREA LÍQUIDA MENOR QUE 6M², SEM VÃOS, UTILIZANDO PALHETA E ARGAMASSA DE ASSENTAMENTO COM PREPARO EM BETONEIRA.	M2	166,89
9.02	ALVENARIA EM TIJOLO CERAMICO FURADO 9X19X19CM, 1 VEZ (ESPESSURA 19 CM), ASSENTADO EM ARGAMASSA TRACO 1:4 (CIMENTO E AREIA MEDIA NAO PENEIRADA), PREPARO MANUAL, JUNTA 1 CM	M2	118,84
9.03	ALVENARIA DE VEDAÇÃO DE BLOCOS VAZADOS DE CONCRETO DE 9X19X39CM (ESPESSURA 9CM) DE PAREDES COM ÁREA LÍQUIDA MENOR QUE 6M² SEM VÃOS E ARGAMASSA DE ASSENTAMENTO COM PREPARO MANUAL.	M2	23,07
10.0	LAJES PRE-MOLDADAS E VERGAS		
10.01	LAJE PRE-MOLD BETA 16 P/3,5KN/M2 VAO 5.2M INCL VIGOTAS TIJOLOS ARMADURA NEGATIVA CAPEAMENTO 3CM CONCRETO 15MPA ESCORAMENTO MATERIAL E MAO DE OBRA.	M2	2,89
10.02	VERGAS 10X10 CM, PREMOLDADAS C/ CONCRETO FCK=15 MPA (PREPARO MECANICO), ACO CA-50 COM FORMAS TABUA DE PINHO 3A	M	70,28
11.0	REVESTIMENTOS		
11.01	CHAPISCO RUSTICO TRACO 1:3 (CIMENTO E AREIA GROSSA), ESPESSURA 2CM, PREPARO MANUAL DA ARGAMASSA	M2	719,67
11.02	REBOCO ARGAMASSA TRACO 1:2 (CAL E AREIA FINA PENEIRADA), ESPESSURA 0,5CM, PREPARO MANUAL DA ARGAMASSA	M2	1.667,53
11.03	FORNEC./ASSENT. DE AZULEJO 15X15 CM, LISO, BRANCO, JUNTA A PRUNDO C/ ARG. CIM. E AREIA NO TRACO 1:5, REJUNTADO	M2	1,50
11.04	FORNEC./ASSENT. DE CERAMICA, 20X30CM, TIPO A, C/ ARGAMASSA COLANTE, REJUNTADO	M2	10,00
11.05	FORNEC./ASSENT. DE CERAMICA, 30X30CM, TIPO A, C/ ARGAMASSA COLANTE, REJUNTADO	M2	202,02
11.06	FORNEC./ASSENT. DE CERAMICA, 20X20 CM, TIPO A, C/ ARGAMASSA COLANTE, REJUNTADA	M2	6,00
11.07	REVESTIMENTO EM LAMINADO MELAMINICO TEXTURIZADO, ESPESSURA 0,8 MM, FIXADO COM COLA (SINAPI 72200)	M2	7,80
12.0	PISOS E RODAPÉ		
12.01	REVESTIMENTO CERÂMICO PARA PISO COM PLACAS TIPO GRÊS DE DIMENSÕES 35X35 CM APLICADA EM AMBIENTES DE ÁREA MENOR QUE 5 M2.	M2	932,23
12.02	RODAPE EM MADEIRA, ALTURA 7CM, FIXADO EM PECAS DE MADEIRA	M2	987,10
12.03	RODAPÉ CERÂMICO DE 7CM DE ALTURA COM PLACAS TIPO GRÊS DE DIMENSÕES 35X35CM.	M	64,19
12.04	CONTRAPISO EM ARGAMASSA TRACO 1:4 (CIMENTO E AREIA), PREPARO MECÂNICO COM BETONEIRA 400 L, APLICADO EM ÁREAS SECAS MENORES QUE 10M2, ESPESSURA 2CM, ACABAMENTO REFORÇADO.	M2	346,82
12.05	PISO DE CONCRETO ACABAMENTO RÚSTICO ESPESSURA 7CM COM JUNTAS EM MADEIRA	M2	40,00

Este documento encontra-se registrado no Conselho Regional de Engenharia e Agronomia da Bahia, vinculado à Certidão nº 6372/2018, emitida em 06/03/2018



Certidão nº 6372/2018
06/03/2018, 18:44

Chave de Impressão: 43x5w

O documento neste ato registrado foi emitido em 06/03/2018 e contém 13 folhas

12.06	ASSENTAMENTO DE PISO GRANITO/MARMORE SOBRE ARGAMASSA TRACO 1:2:2 (CIMENTO/AREIA/SAIBRO)	M2	35,00
12.07	RASPAGEM / CALAFETACAO TACOS DE MADEIRA 1 DEMAO DE CERA	M2	12,51
12.08	PISO CIMENTADO TRACO 1:3 (CIMENTO E AREIA) ACABAMENTO LISO ESPESSURA 3,5CM, PREPARO MANUAL DA ARGAMASSA	M2	23,78
13.0	SOLEIRA E PEITORIS		
13.01	SOLEIRA DE MARMORE BRANCO, LARGURA 15CM, ESPESSURA 3CM, ASSENTADA SOBR E ARGAMASSA TRACO 1:4 (CIMENTO E AREIA)	M	6,00
13.02	SOLEIRA DE GRANITO, LARGURA 15CM, ESPESSURA 3CM, ASSENTADA SOBRE ARGAMASSA TRACO 1:4 (CIMENTO E AREIA)	M	54,93
13.03	PEITORIL EM GRANITO, LARGURA DE 15CM, ASSENTADO COM ARGAMASSA TRACO 1:4 (CIMENTO E AREIA MEDIA), PREPARO MANUAL DA ARGAMASSA	M	10,80
SUBTOTAL			
14.0	ESQUADRIAS/GRADES/DIVISÓRIAS		
14.01	PORTA DE MADEIRA COMPENSADA LISA, 60X210CM, INCLUSO ADUELA 1A, ALIZAR 1A E DOBRADICAS COM ANEL, FORNECIMENTO E ASSENTAMENTO	UND	47,00
14.02	PORTA DE MADEIRA COMPENSADA LISA, 70X210CM, INCLUSO ADUELA 1A, ALIZAR 1A E DOBRADICAS COM ANEL, FORNECIMENTO E ASSENTAMENTO	UND	32,00
14.03	PORTA DE MADEIRA COMPENSADA LISA, 80X210X3,5CM, IN CLUSO ADUELA 1A, ALIZAR 1A E DOBRADICAS COM ANEL FORNECIMENTO E ASSENTAMENTO	UND	50,00
14.04	PORTA DE MADEIRA COMPENSADA LISA, 90X210X3,5CM, INCLUSO ADUELA 1A, ALIZAR 1A E DOBRADICAS COM ANEL FORNECIMENTO E ASSENTAMENTO	UND	12,00
14.05	PORTA DE MADEIRA ALMOFADADA SEMI-OCA 1A, 80X210X3CM, INCLUSO ADUELA 2A, ALIZAR 2A E DOBRADICAS	UND	4,00
14.06	PORTA EXTERNA, 70X210CM, MADEIRA MACICA COMPLETA, INCLUSIVE GUARNICOES GUARNICOES EM ADUELA DE 15 CM FERRAGENS, FORNECIMENTO E ASSENTAMENTO	UND	7,00
14.07	PORTA DE MADEIRA MACICA REGIONAL 1A, MEXICANA, 80X210X3,5CM, COM ADUELA E ALIZAR DE 1A, COM DOBRADICAS DE LATAO CROMADO COM ANEIS, FORNECIMENTO E ASSENTAMENTO	UND	13,00
14.08	PORTA DE ABRIR EM ALUMINIO TIPO VENEZIANA, COM GUARNICAO, FORNECIMENTO E ASSENTAMENTO	M2	2,68
14.09	PORTAO EM TUBO DE ACO GALVANIZADO DIN 2440/NBR 5580, PAINEL UNIDICO, INCLUSIVE CADEADO, FORNECIMENTO E ASSENTAMENTO	M2	7,40
14.10	PORTA PARA DIVISORIA DIVILUX, INCLUSIVE FERRAGENS, FORNECIMENTO E ASSENTAMENTO	UND	32,00
14.11	PORTA DE VIDRO TEMPERADO, 0,9X2,10M, ESPESSURA 10MM, INCLUSIVE ACESSORIOS	UND	6,00
14.12	PORTA DE MADEIRA DE 1A DE CORRER P/ VIDRO 30MM GUARNICAO 15CM / ALISAR	M2	2,10
14.13	ALIZAR DE MADEIRA REGIONAL 1A 5X2,0CM	M	54,00
14.14	ADUELA DE MADEIRA REGIONAL 1A 15X3,5CM	M	6,90
14.15	JANELA DE MADEIRA PARA VIDRO, DE CORRER, SEM BANDEIRA, INCLUSAS GUARNICOES SEM FERRAGENS	M2	39,95
14.16	JANELA DE CORRER EM ALUMINIO, FOLHAS PARA VIDRO, COM BANDEIRA, INCLUSO GUARNICAO E VIDRO LISO INCOLOR	M2	52,32

Este documento encontra-se registrado no Conselho Regional de Engenharia e Agronomia da Bahia, vinculado à Certidão nº 6372/2018, emitida em 06/03/2018



Certidão nº 6372/2018
06/03/2018, 18:44

Chave de Impressão: 43x5w

O documento neste ato registrado foi emitido em 06/03/2018 e contém 13 folhas

15.0	FECHADURA/FERROLHO/DOBRADIÇA		
15.01	FECHADURA DE EMBUTIR REFORCADA COMPLETA, DE SEGURANCA, COM CILINDRO, PARA PORTA DIVISORIA, ACABAMENTO PADRAO MEDIO	UND	48,00
15.02	FECHADURA DE EMBUTIR COMPLETA, PARA PORTAS EXTERNAS, PADRAO DE ACABAMENTO SUPERIOR	UND	122,00
15.03	FECHADURA BICO DE PAPAGAIO PARA PORTA DE CORRER INTERNA, CHAVE BIPARTIDA, ACABAMENTO PADRAO MEDIO	UND	2,00
15.04	FECHADURA DE EMBUTIR COMPLETA, PARA PORTAS INTERNAS, PADRAO DE ACABAMENTO SUPERIOR	UND	40,00
15.05	FECHADURA PARA PORTA BANHEIRO, COM ROSETA DE LATAO CROMADO E JOGO DE TRANQUETA EM LATAO CROMADO	UND	33,00
15.06	TRANQUETA DE LATAO CROMADO PARA FECHADURA DE PORTA DE BANHEIRO COM ROSETA DE LATAO CROMADO SEM FECHADURA E MACANETA	UND	1,00
15.07	DOBRADIÇA EM LATAO CROMADO 3X3", COM ANEIS	CJ	11,00
16.0	GRADE/GUARDA-CORPO / DIVISÓRIAS		
16.01	GRADE DE FERRO EM BARRA LISA 3/8"	M2	24,10
16.02	GUARDA-CORPO EM TUBO DE AÇO GALVANIZADO 1 1/2"	M2	41,23
16.03	DIVISORIA TIPO DIVILUX, ESTRUTURADA EM MADEIRA DE LEI E ACABAMENTO METALICO PRETO	M2	736,89
16.04	RECOLOCACAO DE DIVISORIAS TIPO CHAPAS OU TABUAS, INCLUSIVE ENTARUGAMENTO, CONSIDERANDO REAPROVEITAMENTO DO MATERIAL	M2	132,91
17.0	VIDRO		
17.01	VIDRO LISO COMUM TRANSPARENTE, ESPESSURA 4MM	M2	69,09
17.02	VIDRO FANTASIA TIPO CANELADO, ESPESSURA 4MM	M2	30,72
18.0	PINTURAS		
18.01	APLICAÇÃO E LIXAMENTO DE MASSA LÁTEX EM PAREDES, DUAS DEMÃOS	M2	18.891,69
18.02	APLICAÇÃO MANUAL DE PINTURA COM TINTA LÁTEX PVA EM PAREDES, DUAS DEMÃO	M2	5.494,92
18.03	APLICAÇÃO MANUAL DE PINTURA COM TINTA LÁTEX ACRILICA EM PAREDES, DUAS DEMAOS	M2	19.944,98
18.04	PINTURA EM VERNIZ SINTETICO BRILHANTE EM MADEIRA, TRES DEMAOS	M2	1.036,98
18.05	PINTURA ESMALTE BRILHANTE (2 DEMAOS) SOBRE SUPERFICIE METALICA, INCLUSIVE PROTECAO COM ZARCAO (1 DEMA0)	M2	2.551,89
18.06	EMASSAMENTO COM MASSA EPOXI 2 DEMAOS	M2	6,27
18.07	PINTURA ESMALTE FOSCO PARA MADEIRA, DUAS DEMAOS, SOBRE FUNDO NIVELADOR BRANCO	M2	886,85
18.08	PINTURA A OLEO, 1 DEMA0	M2	3.597,01
18.09	APLICACAO DE FUNDO SELADOR ACRILICO EM PAREDES, UMA DEMA0	M2	19.634,59
18.10	PINTURA IMUNIZANTE PARA MADEIRA, DUAS DEMAOS	M2	455,48
19.0	COBERTURAS		
19.01	ESTRUTURA EM MADEIRA APARELHADA, PARA TELHA CERAMICA, APOIADA EM PAREDE	M2	248,09
19.02	ESTRUTURA EM MADEIRA APARELHADA, PARA TELHA ONDULADA DE FIBROCIMENTO, ALUMINIO, PLASTICA OU ECOLOGICA, APOIADA EM LAJE OU PAREDE	M2	52,95

Este documento encontra-se registrado no Conselho Regional de Engenharia e Agronomia da Bahia, vinculado à Certidão nº 6372/2018, emitida em 06/03/2018



Certidão nº 6372/2018
06/03/2018, às 18:44

Chave de Impressão: 43x5w

O documento neste ato registrado foi emitido em 06/03/2018 e contém 13 folhas

[Handwritten signatures and initials]

19.03	ESTRUTURA DE MADEIRA COM TESOURA, PARA VAOS DE 15 M E TELHA ONDULADA DE FIBROCIMENTO, ALUMINIO, PLASTICA OU ECOLOGICA	M2	289,75
19.04	REVISAO GERAL DE TELHADOS DE TELHAS CERAMICAS	M2	3.413,73
19.05	RIPA DE MASSARANDUBA SERRADA 1,5X4 CM, INCLUSO FORNECIMENTO E COLOCACAO	M	473,00
19.06	CAIBRO DE MASSARANDUBA APARELHADA 3X2, INCLUSO FORNECIMENTO E COLOCACAO	M	56,50
19.08	COBERTURA EM TELHA CERAMICA TIPO PAULISTA, COM ARGAMASSA TRACO 1:3	M2	261,69
19.09	COBERTURA EM TELHA CERAMICA TIPO COLONIAL, COM ARGAMASSA TRACO 1:3	M2	419,60
19.10	EMBOCAMENTO DE ULTIMA FIADA DE TELHA PLAN, COLONIAL OU PAULISTA, COM ARGAMASSA TRACO 1:2:8	M	141,92
19.12	COBERTURA EM POLICARBONATO DE 8MM, FORNECIMENTO E INSTALACAO	M2	11,00
19.13	COBERTURA COM TELHA DE FIBROCIMENTO ONDULADA, ESPESSURA 8 MM, INCLUINDO ACESSORIOS, EXCLUINDO MADEIRAMENTO	M2	224,00
20.0	FORROS		
20.02	RECOLOCACAO DE FORROS EM REGUA DE PVC E PERFIS, CONSIDERANDO REAPROVEITAMENTO DO MATERIAL	M2	274,82
20.03	FORRO EM PVC EM PAINES, FORNECIMENTO E COLOCACAO, INCLUSIVE ESTRUTURA DE FIXACAO	M2	1.422,53
20.04	BARROTEAMENTO PARA FORRO, COM PECAS DE MADEIRA 2,5X10CM, ESPACADAS DE 50CM	M2	542,95
21.0	CALHAS P/ ÁGUAS PLUVIAIS		
21.01	CALHA EM CHAPA DE AÇO GALVANIZADO NUMERO 24, DESENVOLVIMENTO DE 50CM	M	11,43
21.02	CALHA DE BEIRAL, SEMICIRCULAR DE PVC, DIAMETRO 125 MM, INCLUINDO CABECEIRAS, EMENDAS, BOCAIS, SUPORTES E VEDACOES, EXCLUINDO CONDUTORES - FORNECIMENTO E COLOCACAO	M	106,88
21.03	CONDUTOR PARA CALHA DE BEIRAL, DE PVC, DIAMETRO 88 MM, INCLUINDO CONEXOES E BRACADEIRAS - FORNECIMENTO E COLOCACAO	M	30,65
22.0	IMPERMEABILIZAÇÃO EM GERAL		
22.01	IMPERMEABILIZACAO DE SUPERFICIE COM MANTA ASFALTICA (COM POLIMEROS TIPO APP), E=4 MM	M2	1.481
22.02	IMPERMEABILIZACAO DE SUPERFICIE COM EMULSAO ASFALTICA COM ELASTOMERO, INCLUSO PRIMER E VEU DE POLIESTER	M2	600
22.03	IMPERMEABILIZACAO DE SUPERFICIE COM ARGAMASSA DE CIMENTO E AREIA (MEDIA), TRACO 1:3, COM ADITIVO IMPERMEABILIZANTE, E=2CM.	M2	2.000
23.0	INSTALAÇÃO DE TUBULAÇÃO - ÁGUA		
23.01	ABERTURA/FECHAMENTO RASGO ALVENARIA PARA TUBOS, FECHAMENTO COM ARGAMASSA TRACO 1:1:6 (CIMENTO, CAL E AREIA)	M	570,87
23.02	TUBO PVC SOLDAVEL AGUA FRIA DN 25MM, INCLUSIVE CONEXOES - FORNECIMENTO E INSTALACAO	M	694,80
23.03	TUBO PVC SOLDAVEL AGUA FRIA DN 20MM, INCLUSIVE CONEXOES - FORNECIMENTO E INSTALACAO	M	181,00

Este documento encontra-se registrado no Conselho Regional de Engenharia e Agronomia da Bahia, vinculado à Certidão nº 6372/2018, emitida em 06/03/2018



Certidão nº 6372/2018
06/03/2018, 18:44

Chave de Impressão: 43x5w

O documento neste ato registrado foi emitido em 06/03/2018 e contém 13 folhas

Handwritten signatures

Handwritten initials AR

23.04	TUBO PVC SOLDAVEL AGUA FRIA DN 50MM, INCLUSIVE CONEXOES - FORNECIMENTO E INSTALACAO	M	46,80
23.05	LUVA PVC SOLDAVEL AGUA FRIA 25MM - FORNECIMENTO E INSTALACAO	UND	43,00
23.06	TE DE PVC SOLDAVEL AGUA FRIA 25MM - FORNECIMENTO E INSTALACAO	UND	52,00
23.07	JOELHO PVC SOLDAVEL COM ROSCA METALICA 90° AGUA FRIA 25MMX3/4" - FORNECIMENTO E INSTALACAO	UND	60,00
23.08	JOELHO PVC SOLDAVEL 90° AGUA FRIA 25MM - FORNECIMENTO E INSTALACAO	UND	118,00
23.09	CURVA 90 GRAUS, PVC, SOLDAVEL, DN 25MM, INSTALADO EM RAMAL OU SUB-RAMAL DE ÁGUA - FORNECIMENTO E INSTALACAO	UND	54,00
23.10	JOELHO PVC SOLDAVEL 90° AGUA FRIA 20MM - FORNECIMENTO E INSTALACAO	UND	45,00
24.0	INSTALAÇÃO DE TUBULAÇÃO - ESGOTO		
24.01	ABERTURA/FECHAMENTO RASGO ALVENARIA PARA TUBOS, FECHAMENTO COM ARGAMASSA TRACO 1:1:6 (CIMENTO, CAL E AREIA)	M	106,00
24.02	TUBO PVC ESGOTO PREDIAL DN 50MM, INCLUSIVE CONEXOES - FORNECIMENTO E INSTALACAO	M	107,76
24.03	TUBO PVC ESGOTO PREDIAL DN 100MM, INCLUSIVE CONEXOES - FORNECIMENTO E INSTALACAO	M	38,70
24.04	JOELHO PVC 90 ESGOTO 40MM - FORNECIMENTO E INSTALACAO	UND	24,00
24.05	JUNCAO PVC ESGOTO 100X50MM - FORNECIMENTO E INSTALACAO	UND	4,00
24.06	JOELHO PVC 90° ESGOTO 100MM - FORNECIMENTO E INSTALACAO	UND	6,00
25.0	INSTALAÇÕES HIDRO-SANITÁRIAS		
25.01	VASO SANITARIO SIFONADO LOUÇA BRANCA PADRAO POPULAR, COM CONJUNTO PARA FIXAÇÃO PARA VASO SANITÁRIO COM PARAFUSO, ARRUÉLA E BUCHA - FORNECIMENTO E INSTALACAO	UND	8,00
25.02	DESOBSTRUCAO DE VASO SANITARIO	UND	6,00
25.03	VASO SANITÁRIO SIFONADO COM CAIXA ACOPLADA LOUÇA BRANCA - PADRÃO MÉDIO INCLUSO ENGATE FLEXÍVEL EM PLÁSTICO BRANCO, 1/2" X 40CM - FORNECIMENTO E INSTALAÇÃO.	UND	28,00
25.04	BACIA SANITARIA COM BARRAS DE APOIO EM DUAS PAREDES, COM ASSENTO SANITARIO PARA PORTADORES DE NECESSIDADES ESPECIAIS, INCLUSIVE CONEXOES E INSTALACAO	UND	2,00
25.05	ASSENTO PARA VASO SANITARIO	UND	68,00
25.06	CABIDE EM ACO INOX, ACABAMENTO CROMADO OU SIMILAR	UND	1,00
25.07	DUCHA HIGIENICA COM MANGUEIRA PLASTICA E REGISTRO 1/2 - LINHA POPULAR - FORNECIMENTO E INSTALACAO	UND	11,00
25.08	CAIXA DE DESCARGA DE PLASTICO, EXTERNA, DE *9" L, PUXADOR FIO DE NYLON, NAO INCLUSO CANO, BOLSA, ENGATE	UND	35,00
25.09	LAVATORIO LOUÇA BRANCA SUSPENSO, 29,5 X 39CM OU EQUIVALENTE, PADRÃO POPULAR, INCLUSO SIFÃO TIPO GARRAFA OU FLEXÍVEL EM PVC, VÁLVULA E ENGATE FLEXÍVEL 30CM EM PLÁSTICO E TORNEIRA CROMADA DE MESA, PADRÃO POPULAR - FORNECIMENTO E INSTALAÇÃO.	UND	24,00
25.10	LAVATORIO DE LOUCA BRANCA DE EMBUTIR (CUBA) COMPLETO, INCLUSIVE FERRAGENS, EXCETO TORNEIRA FORNECIMENTO E INSTALACAO	UND	2,00
25.11	CHUVEIRO PLASTICO - FORNECIMENTO E INSTALACAO	UND	7,00
25.12	CHUVEIRO ELETRICO COMUM CORPO PLASTICO TIPO DUCHA, FORNECIMENTO E INSTALACAO	UND	13,00

Este documento encontra-se registrado no Conselho Regional de Engenharia e Agronomia da Bahia, vinculado à Certidão nº 6372/2018, emitida em 06/03/2018



Certidão nº 6372/2018
06/03/2018, 18:44

Chave de Impressão: 43x5w

O documento neste ato registrado foi emitido em 06/03/2018 e contém 13 folhas

Handwritten signature

Handwritten initials 'AA' and a signature

25.13	BANCADA EM ACO INOX - 304, DIMENSOES 1,20 X 0,60M C/ 01 CUBA 80X50X40CM, REDOPIA 10CM, CONCRETADA, INCLUSIVE VALVULA E SIFAO CROMADOS, EXCLUSIVE TORNEIRA	UND	1,00
25.14	BANCADA EM ACO INOX - 304, DIMENSOES 1,50 X 0,60M C/ 01 CUBA 80X50X40CM, REDOPIA 10CM, CONCRETADA, INCLUSIVE VALVULA E SIFAO CROMADOS, EXCLUSIVE TORNEIRA	UND	5,00
25.15	BANCADA DE GRANITO CINZA POLIDO PARA PIA DE COZINHA OU LAVATORIO LARGURA DE 0,60 M - FORNECIMENTO E INSTALACAO.	M	1,00
25.16	BEBEDOURO DE PRESSAO EM INOX, FORNECIMENTO E ASSENTAMENTO	UND	1,00
26.0	VALVULA/ENGATE/TORNEIRAS		
26.01	VÁLVULA EM METAL CROMADO TIPO AMERICANA PARA PIA E LAVATORIO - FORNECIMENTO E INSTALACAO.	UND	9,00
26.02	ENGATE FLEXIVEL EM PLÁSTICO BRANCO, 1/2" X 40CM - FORNECIMENTO E INSTALACAO.	UND	125,00
26.03	TORNEIRA CROMADA TUBO MÓVEL, DE MESA, 1/2" OU 3/4", PARA PIA DE COZINHA, PADRÃO ALTO - FORNECIMENTO E INSTALACAO.	UND	26,00
26.04	TORNEIRA CROMADA LONGA, DE PAREDE, 1/2 OU 3/4, PARA PIA DE COZINHA, PADRÃO MÉDIO - FORNECIMENTO E INSTALACAO.	UND	8,00
26.05	TORNEIRA CROMADA 1/2" OU 3/4" PARA TANQUE, PADRÃO MÉDIO - FORNECIMENTO E INSTALACAO.	UND	1,00
26.06	TORNEIRA CROMADA DE MESA 1/2" OU 3/4" PARA LAVATORIO, PADRÃO POPULAR - FORNECIMENTO E INSTALACAO.	UND	64,00
27.00	CAIXA/RAIO/SIFAO/REGISTROS		
27.01	RALO SIFONADO DE PVC 100X100MM SIMPLES - FORNECIMENTO E INSTALACAO	UND	12,00
27.02	SIFÃO DO TIPO GARRAFA EM PVC 1.1/4" - FORNECIMENTO E INSTALACAO.	UND	78,00
27.03	SIFÃO DO TIPO GARRAFA EM METAL CROMADO 1 X 1.1/2" - FORNECIMENTO E INSTALACAO	UND	3,00
27.04	REGISTRO GAVETA 1" - FORNECIMENTO E INSTALACAO	UND	3,00
27.05	REGISTRO GAVETA 1/2" COM CANOPLA ACABAMENTO CROMADO SIMPLES - FORNECIMENTO E INSTALACAO	UND	3,00
27.06	REGISTRO GAVETA 3/4" COM CANOPLA ACABAMENTO CROMADO SIMPLES - FORNECIMENTO E INSTALACAO	UND	10,00
27.07	REGISTRO PRESSAO 3/4" COM CANOPLA ACABAMENTO CROMADO - FORNECIMENTO E INSTALACAO	UND	2,00
28.0	RESERVATÓRIO		
28.01	CAIXA D'ÁGUA EM POLIETILENO, 2000 LITROS, COM ACESSÓRIOS	UND	2,00
29.0	INSTALAÇÕES ELÉTRICAS		
29.01	ABERTURA/FECHAMENTO RASGO ALVENARIA PARA TUBOS, FECHAMENTO COM ARGAMASSA TRACO 1:1:6 (CIMENTO, CAL E AREIA)	M	1.158,70
29.02	CAIXA DE PROTECAO PARA MEDIDOR MONOFASICO, FORNECIMENTO E INSTALACAO	UND	17,00
29.03	QUADRO DE DISTRIBUICAO DE ENERGIA DE EMBUTIR, EM CHAPA METALICA, PARA 24 DISJUNTORES TERMOMAGNETICOS MONOPOLARES, COM BARRAMENTO TRIFASICO E NEUTRO, FORNECIMENTO E INSTALACAO	UND	11,00
29.04	QUADRO DE DISTRIBUICAO DE ENERGIA DE EMBUTIR, EM CHAPA METALICA, PARA 40 DISJUNTORES TERMOMAGNETICOS MONOPOLARES, COM BARRAMENTO TRIFASICO E NEUTRO, FORNECIMENTO E INSTALACAO	UND	1,00

Este documento encontra-se registrado no Conselho Regional de Engenharia e Agronomia da Bahia, vinculado à Certidão nº 6372/2018, emitida em 06/03/2018



Certidão nº 6372/2018
06/03/2018, 18:44

Chave de Impressão: 43x5w

O documento neste ato registrado foi emitido em 06/03/2018 e contém 13 folhas

29.05	QUADRO DE DISTRIBUICAO DE ENERGIA DE EMBUTIR, EM CHAPA METALICA, PARA 50 DISJUNTORES TERMOMAGNETICOS MONOPOLARES, COM BARRAMENTO TRIFASICO E NEUTRO, FORNECIMENTO E INSTALACAO	UND	1,00
29.06	DISJUNTOR TERMOMAGNETICO MONOPOLAR PADRAO NEMA (AMERICANO) 10 A 30A 240V, FORNECIMENTO E INSTALACAO	UND	85,00
29.07	DISJUNTOR TERMOMAGNETICO BIPOLAR PADRAO NEMA (AMERICANO) 10 A 50A 240V, FORNECIMENTO E INSTALACAO	UND	89,00
29.08	DISJUNTOR TERMOMAGNETICO TRIPOLAR PADRAO NEMA (AMERICANO) 10 A 50A 240V, FORNECIMENTO E INSTALACAO	UND	6,00
29.09	DISJUNTOR TERMOMAGNETICO TRIPOLAR PADRAO NEMA (AMERICANO) 60 A 100A 240V, FORNECIMENTO E INSTALACAO	UND	2,00
29.10	ELETRODUTO DE PVC RIGIDO ROSCAVEL DN 15MM (1/2") INCL CONEXOES, FORNECIMENTO E INSTALACAO	M	32,80
29.11	ELETRODUTO DE PVC RIGIDO ROSCAVEL DN 20MM (3/4") INCL CONEXOES, FORNECIMENTO E INSTALACAO	M	384,46
29.12	ELETRODUTO DE PVC RIGIDO ROSCAVEL DN 32MM (1 1/4") INCL CONEXOES, FORNECIMENTO E INSTALACAO	M	441,00
29.13	ELETRODUTO DE PVC FLEXIVEL CORRUGADO DN 20MM (3/4") FORNECIMENTO E INSTALACAO	M	249,00
29.14	ELETRODUTO DE PVC FLEXIVEL CORRUGADO DN 25MM (1") FORNECIMENTO E INSTALACAO	M	1.547,38
29.15	ELETRODUTO DE PVC FLEXIVEL CORRUGADO DN32 MM (1 1/4") FORNECIMENTO E INSTALACAO	M	460,40
29.16	CANALETA DE PVC, SISTEMA "X"	M	164,00
29.17	CABO DE COBRE ISOLADO PVC 450/750V 1,5MM2 RESISTENTE A CHAMA - FORNECIMENTO E INSTALACAO	M	362,40
29.18	CABO DE COBRE ISOLADO PVC 450/750V 2,5MM2 RESISTENTE A CHAMA - FORNECIMENTO E INSTALACAO	M	6.198,60
29.19	CABO DE COBRE ISOLADO PVC 450/750V 4,0MM2 RESISTENTE A CHAMA - FORNECIMENTO E INSTALACAO	M	2.023,40
29.20	CABO DE COBRE ISOLADO PVC 450/750V 6,0MM2 RESISTENTE A CHAMA - FORNECIMENTO E INSTALACAO	M	1.442,00
29.21	CABO DE COBRE ISOLAMENTO TERMOPLASTICO 0,6/1KV 2,5MM2 ANTI-CHAMA - FORNECIMENTO E INSTALACAO	M	330,00
29.22	CABO DE COBRE ISOLAMENTO TERMOPLASTICO 0,6/1KV 4,0MM2 ANTI-CHAMA - FORNECIMENTO E INSTALACAO	M	632,00
29.23	CABO DE COBRE ISOLAMENTO TERMOPLASTICO 0,6/1KV 10,0MM2 ANTI-CHAMA - FORNECIMENTO E INSTALACAO	M	50,00
29.24	CABO DE COBRE ISOLAMENTO TERMOPLASTICO 0,6/1KV 16MM2 ANTI-CHAMA - FORNECIMENTO E INSTALACAO	M	918,00
29.25	CABO DE COBRE ISOLAMENTO TERMOPLASTICO 0,6/1KV 35MM2 ANTI-CHAMA - FORNECIMENTO E INSTALACAO	M	600,00
29.26	CABO DE COBRE ISOLAMENTO TERMOPLASTICO 0,6/1KV 50MM2 ANTI-CHAMA - FORNECIMENTO E INSTALACAO	M	150,00
29.27	BUCHA/ARRUELA ALUMINIO 3/4" - P	CJ	6,00
29.28	LUMINARIA GLOBO VIDRO LEITOSO/PLAFONIER/BOCAL/LAMPADA 100W	UND	293,00
29.29	TOMADA PARA TELEFONE DE 4 POLOS PADRAO TELEBRAS - FORNECIMENTO E INSTALACAO	UND	22,00
29.30	PONTO DE TOMADA DE TELEFONE PADRAO TELEBRAS DE SOBREPOR, COM CANALETA PLASTICA C/ DIVISORIA 20X10MM APARENTE	PT	15,00

Este documento encontra-se registrado no Conselho Regional de Engenharia e Agronomia da Bahia, vinculado à Certidão nº 6372/2018, emitida em 06/03/2018



Certidão nº 6372/2018
06/03/2018, às 18:44

Chave de Impressão: 43x5w

O documento neste ato registrado foi emitido em 06/03/2018 e contém 13 folhas

Handwritten signature

Handwritten signature

29.31	TOMADA DE EMBUTIR 2P+T 10A/250V C/ PLACA - FORNECIMENTO E INSTALACAO	UND	314,00
29.32	PONTO DE TOMADA 2P+T DE SOBREPOR, 10A, DE USO GERAL, ABNT, C/ CANALETA PLASTICA 20X10MM, "SISTEMA X", INCLUSIVE ATERRAMENTO	PT	105,00
29.33	TOMADA DE EMBUTIR 2P+T 20A/250V C/ PLACA - FORNECIMENTO E INSTALACAO	UND	121,00
29.34	PONTO DE TOMADA 2P+T DE SOBREPOR, 20A, DE USO GERAL, ABNT, C/ CANALETA PLASTICA 20X10MM, "SISTEMA X", INCLUSIVE ATERRAMENTO	PT	2,00
29.35	TOMADA 3P+T 30A/440V C/ PLACA - FORNECIMENTO E INSTALACAO	UND	24,00
29.36	PONTO DE TOMADA 3P DE SOBREPOR, PARA AR CONDICIONADO ATE 3000VA, COM CANELATA PLASTICA C/ DIVISORIA 20X10MM, APARENTE, INCLUINDO CENTRO ASTOP/ 30A - 220A, INCLUSIVE ATERRAMENTO	PT	13,00
29.37	FORNECIMENTO E INSTALACAO DE TOMADA RJ-45	UND	93,00
29.38	CONECTOR MODULAR RJ-45 COM CAIXA DE SOBREPOR, FORNECIMENTO E INSTALACAO	UND	6,00
29.39	PONTO DE TOMADA 10A DE EMBUTIR SIMPLES (RASGO, FIACAO, CAIXA E ESPELHO)	PT	98,00
29.40	PONTO DE TOMADA 20A DE EMBUTIR SIMPLES (RASGO, FIACAO, CAIXA E ESPELHO)	PT	48,00
29.41	PONTO DE TOMADA 30A DE EMBUTIR SIMPLES (RASGO, FIACAO, CAIXA E ESPELHO)	PT	5,00
29.42	PONTO DE TOMADA 2P+T, ABNT, 10A, DE USO GERAL, EM PISOS, COM ELETRODUTO DE PVC RIGIDO EMBUTIDO, INCLUSIVE ATERRAMENTO	PT	27,00
29.43	INTERRUPTOR SIMPLES DE EMBUTIR 10A/250V 1 TECLA, COM PLACA - FORNECIMENTO E INSTALACAO	UND	233,00
29.44	INTERRUPTOR SIMPLES DE EMBUTIR 10A/250V 2 TECLA, COM PLACA - FORNECIMENTO E INSTALACAO	UND	58,00
29.45	PONTO DE INTERRUPTOR SIMPLES EMBUTIDO (RASGO, ELETRODUTO, FIACAO, CAIXA E ESPELHO)	PT	23,00
29.46	PONTO DE INTERRUPTOR DUPLO EMBUTIDO (RASGO, ELETRODUTO, FIACAO, CAIXA E ESPELHO)	PT	17,00
29.47	ESPELHO PLASTICO 4X2" - FORNECIMENTO E INSTALACAO	UND	334,00
29.48	INTERRUPTOR SIMPLES COM 1 TOMADA UNIVERSAL CONJUGADOS COM PLACA - FORNECIMENTO E INSTALACAO	UND	10,00
29.49	PONTO DE INTERRUPTOR 01 SECAO EMBUTIDO COM TOMADA CONJUGADA (1S + 1T) COM ELETRODUTO DE PVC FLEXIVEL SANFONADO Ø 3/4", COM FIACAO, CAIXA, ESPELHO E RASGO	PT	4,00
29.50	INTERRUPTOR SIMPLES DE EMBUTIR 10A/250V 3 TECLAS, COM PLACA - FORNECIMENTO E INSTALACAO	UND	8,00
29.51	PONTO DE INTERRUPTOR 03 SECOES EMBUTIDO, COM ELETRODUTO DE PVC FLEXIVEL SANFONADO Ø 3/4, COM FIACAO, CAIXA, ESPELHO E RASGO	PT	2,00
29.52	INTERRUPTOR PARALELO COM 1 TOMADA UNIVERSAL CONJUGADOS S/ PLACA - FORNECIMENTO E INSTALACAO	UND	2,00
29.53	CHAVE DE BOIA AUTOMÁTICA	UND	15,00
29.54	TOMADA PARA AR CONDICIONADO, TIPO ARSTOP, COM DISJUNTOR BI-POLAR 30A, EMBUTIDA	UND	31,00
29.55	LUMINARIA TIPO CALHA, DE SOBREPOR, COM REATOR DE PARTIDA RAPIDA E LAMPADA FLUORESCENTE 2X40W, COMPLETA, FORNECIMENTO E INSTALACAO	UND	26,00

Este documento encontra-se registrado no Conselho Regional de Engenharia e Agronomia da Bahia, vinculado à Certidão nº 6372/2018, emitida em 06/03/2018



Certidão nº 6372/2018
06/03/2018, 18:44

Chave de impressão: 43x5w

O documento neste ato registrado foi emitido em 06/03/2018 e contém 13 folhas

29.56	CALHA SIMPLES EM CHAPA DE ACO PARA 1 LAMPADA FLUORESCENTE 20W - FORNECIMENTO E INSTALACAO	UND	14,00
29.57	CAIXA DE PASSAGEM PVC 4X4" - FORNECIMENTO E INSTALACAO	UND	300,00
29.58	STARTER DE 20W OU 40W FORNECIMENTO E COLOCACAO	UND	38,00
29.59	REATOR PARA LAMPADA FLUORESCENTE 1X20W PARTIDA RAPIDA FORNECIMENTO E INSTALACAO	UND	8,00
29.60	REATOR PARA LAMPADA FLUORESCENTE 2X40W PARTIDA CONVENCIONAL FORNECIMENTO E INSTALACAO	UND	49,00
29.61	PONTO DE LUZ EM TETO OU PAREDE, COM ELETRODUTO DE PVC FLEXIVEL SANFONADO EMBUTIDO Ø 3/4"	PT	5,00
29.62	LAMPADA FLUORESCENTE 20W - FORNECIMENTO E INSTALACAO	UND	138,00
29.63	LAMPADA FLUORESCENTE 40W - FORNECIMENTO E INSTALACAO	UND	219,00
29.64	LAMPADA INCANDESCENTE 100W - FORNECIMENTO E INSTALACAO	UND	20,00
29.65	BOMBA SUBMERSA, 1,5CV, 220V/380V, TRIFASICA 60HZ OU SIMILAR	UND	1,00
29.66	CAIXA DE PASSAGEM 4X4" EM FERRO GALVANIZADO C/ TAMPA	UND	8,00
29.67	ENTRADA DE SERVIÇO (PC), PADRAO AMPLA, PARA MEDICAO TRIFASICO, 1 MEDIDOR, INSTALADO EM MURO, COM CARGA INSTALADA ATE 30 KW, CONSTANDO DE POSTE DE CONCRETO COMPLETO, CABINE EM ALVENARIA, COM ATERRAMENTO	UND	1,00
29.68	HASTE COPPERWELD 5/8 X 3,0M COM CONECTOR	UND	16,00
29.69	TOMADA DUPLA DE EMBUTIR 2X2P+T 10A/250V C/ PLACA - FORNECIMENTO E INSTALACAO (SINAPI 83555)	UND	65,00
30.0	INSTALAÇÕES DE LÓGICA/TELEFONIA		
30.01	ADAPTER CABLE 2,5M- FORNECIMENTO E INSTALACAO	UND	78,00
30.02	ANILHA DE IDENTIFICACAO - FORNECIMENTO E INSTALACAO	UND	91,00
30.03	CABO TELEFONICO CTP-APL-50, 20 PARES (USO EXTERNO) - FORNECIMENTO E INSTALACAO	M	1.146,00
30.04	FORNECIMENTO E LANÇAMENTO DE CABO UTP 4 PARES CAT 5 E	M	9.803,89
30.05	CONECTOR RJ 45 FEMEA CET 5E - FORNECIMENTO E INSTALACAO	UND	499,00
30.06	FORNECIMENTO E INSTALACAO DE ESPELHO PARA CAIXA VERTICAL 4" X 2" COM 02 SAIDAS RJ-45	UND	316,00
30.07	FRENTE FALSA DE 01 U - FORNECIMENTO E INSTALACAO	UND	25,00
30.08	GUIA DE CABOS DE 01 U - FORNECIMENTO E INSTALACAO	UND	784,00
30.09	PARAFUSOS COM PORCAS GAIOLAS - FORNECIMENTO E INSTALACAO	UND	523,00
30.10	PATCH CABLE DE 1,5M - FORNECIMENTO E INSTALACAO	UND	244,00
30.11	PATCH PANEL DE 24 PORTAS - FORNECIMENTO E INSTALACAO	UND	3,00
30.12	VOICE PANEL 50 PORTAS - FORNECIMENTO E INSTALACAO	UND	11,00
30.13	REGUA COM 8 TOMADAS - FORNECIMENTO E INSTALACAO	UND	20,00
30.14	FORNECIMENTO E MONTAGEM DE RACK TIPO ARMARIO 19" 44U C/ PATCH PANEL 24 PORTAS CAT. 6 E	UND	14,00
30.15	CANALETA DE PVC, SISTEMA "X"	M	299,00
30.16	COTOVELO EXTERNO 50X20MM - FORNECIMENTO E INSTALACAO	UND	4,00
30.17	PARAFUSOS COM BUCHAS S/6 - FORNECIMENTO E INSTALACAO	UND	1.632,00
30.18	SWITCH 48 PORTAS - FORNECIMENTO E INSTALACAO	UND	13,00
31.01	CERCA/ALAMBRADO/PORTÃO		
31.01	PORTAO DE ACESSO A QUADRA EM TUBO DE FERRO GALVANIZADO, 1,00X2,00M	UND	10,00
32.0	SERVIÇOS DE URBANIZAÇÃO		
32.01	FORNECIMENTO E ESPALHAMENTO DE AREIA	M3	40,00
33.0	RECUPERAÇÃO ESTRUTURAL		
33.01	APICOAMENTO MANUAL DE SUPERFICIE DE CONCRETO	M2	32,20
33.02	LIMPEZA E DESINCRUSTACAO DE FERRAGEM	M2	24,90

Este documento encontra-se registrado no Conselho Regional de Engenharia e Agronomia da Bahia, vinculado à Certidão nº 6372/2018, emitida em 06/03/2018



Certidão nº 6372/2018
06/03/2018, 18:44

Chave de Impressão: 43x5w

O documento neste ato registrado foi emitido em 06/03/2018 e contém 13 folhas

33.03	PINTURA ESMALTE BRILHANTE (2 DEMAOS) SOBRE SUPERFICIE METALICA, INCLUSIVE PROTECAO COM ZARCAO (1 DEMAOS)	M2	146,80
33.04	TRATAMENTO EM CONCRETO COM ESTUQUE E LIXAMENTO	M2	6,00
34.0	DIVERSOS		
34.01	LIMPEZA FINAL DA OBRA	M2	1.653,95
34.02	LIMPEZA DE REVESTIMENTO EM PAREDE C/ SOLUCAO DE ACIDO MURIATICO/AMONIA	M2	102,91
34.03	LIMPEZA DE LOUCAS E METAIS	UND	14,00
34.04	VENTILADOR DE PISO OU PAREDE - FORNECIMENTO E INSTALACAO	UND	42,00
34.05	SUPORTE DE TV ARTICULADO - FORNECIMENTO E INSTALACAO	UND	1,00
34.06	LOCACAO DE ANDAIME METALICO TUBULAR TIPO TORRE	MMÉS	146,00
34.07	BALCAO EM MDF H=70CM, LARGURA = 80CM	M	38,50
34.08	SABONETEIRA DE SOBREPOR DE ABS (FIXADA NA PAREDE), TIPO SABONETE LÍQUIDO - FORNECIMENTO E INSTALACAO	UND	24,00
34.09	PAPELEIRA DE SOBREPOR - FORNECIMENTO E INSTALACAO	UND	2,00
34.10	PINTURA DE LOGOMARCA	H	12,00

São Francisco do Conde, 11 de Dezembro de 2017

Prefeitura Municipal de São Francisco do Conde

Antonio Calmon
Antonio Calmon
 Secretário de Infraestrutura
 PREFEITURA MUNICIPAL DE
 SÃO FRANCISCO DO CONDE - BA

[Assinatura]
 CREA-BA 17/00110

Este documento encontra-se registrado no Conselho Regional de Engenharia e Agronomia da Bahia, vinculado à Certidão nº 6372/2018, emitida em 06/03/2018



Certidão nº 6372/2018
 06/03/2018, às 18:44

Chave de Impressão: 43x5w

O documento neste ato registrado foi emitido em 06/03/2018 e contém 13 folhas

[Assinatura]



**CERTIDÃO DE ACERVO TÉCNICO COM
ATESTADO**
Resolução Nº 1025 de 30 de Outubro de 2009
Resolução Nº 218 de 29 de Junho de 1973

CREA-BA

Nº 307031/2015
Emissão: 25/01/2016
Validade: Indefinida
Chave: ZxCdy9Zb2xAwDZdw6wwZ

Conselho Regional de Engenharia e Agronomia da Bahia

CERTIFICAMOS, para os devidos fins, que consta em nossos arquivos o registro de Acervo referente a(s) Anotação(ões) de Responsabilidade(s) Técnica(s) - ARTs, constante(s) da Presente CERTIDÃO, tendo sido comprovada a execução e conclusão da(s) obra(s) e/ou serviço(s) indicado(s) conforme descrição(ões) abaixo.

Descrição

CERTIDÃO DE ACERVO TÉCNICO COM ATESTADO

Interessado(a)

Profissional: CARLOS TEODORO GUIMARAES LOPES

Registro: 050202994-3

CPF: 460.376.755-20

Tipo de Registro: DEFINITIVO (PROFISSIONAL DIPLOMADO NO PAÍS)

Data de Registro: 05/11/1993

Título(s)

GRADUAÇÃO

ENGENHEIRO CIVIL

Atribuição: Artigo 7º da resolução 218/73 do CONFEA

PÓS - ENGENHARIA

GERENCIAMENTO DA CONSTRUÇÃO CIVIL

Atribuição: GERENCIAMENTO DA CONSTRUÇÃO CIVIL

Informações / Notas

- A Certidão de Acervo Técnico (CAT) à qual o atestado está vinculado constituirá prova da capacidade técnico-profissional da pessoa jurídica somente se o responsável técnico indicado estiver ou venha a ser integrado ao seu quadro técnico por meio de declaração entregue no momento da habilitação ou da entrega das propostas.

- Certificamos que se encontra vinculado à presente CAT o atestado apresentado em cumprimento à Lei nº 8.666/93, expedido pela pessoa jurídica contratante, a quem cabe a responsabilidade pela veracidade e exatidão das informações nele constantes. É de responsabilidade deste Conselho a verificação da atividade profissional em conformidade com a Lei nº 5.194/66 e Resoluções do Conselho Federal de Engenharia e Agronomia - CONFEA.

- COM EXCEÇÃO DE PLANTIO DE ÁRVORES, INSTALAÇÕES ELÉTRICAS DE SPDA, SUBESTAÇÃO E ILUMINAÇÃO PÚBLICA. SERVIÇOS REALIZADOS COMO PROFISSIONAL AUTÔNOMO.

- Esta certidão perderá a validade, caso ocorra qualquer alteração posterior dos elementos cadastrais nela contidos.

ART(s)

BA2014.107359

Certidão nº 307031/2015

25/01/2016, 19:47

Chave de Impressão: ZxCdy9Zb2xAwDZdw6wwZ

ATESTADO DE CAPACIDADE TÉCNICA

Atesto para os devidos fins que a **EMITECH CONSTRUÇÕES E SERVIÇOS LTDA.**, inscrita no CNPJ/MF sob o N° 08.429.170/0001-64, executou para a UFRB – UNIVERSIDADE FEDERAL DO RECÔNCAVO DA BAHIA, sob a fiscalização da SIPEF – SuperintendenCIA de Implantação e Planejamento do Espaço Público, dentro dos padrões de qualidade exigidos pelo órgão, a obra de **EXECUÇÃO DE CENTRO DE REFERÊNCIA ESPORTIVA DO RECÔNCAVO DA BAHIA, NO MUNICÍPIO DE CRUZ DAS ALMAS - BA**, conforme as parcelas de maior relevância abaixo discriminadas.

CARACTERIZAÇÃO DA OBRA

Licitação	N° do Contrato	Valor do Contrato R\$	Total de Aditivos R\$
Conc. n° 04/2013	25/2013	1.428.595,44	305.133,77

DATA DE INÍCIO DA OBRA
04/11/2013

DATA DO TÉRMINO
28/10/2014

RESPONSÁVEIS TÉCNICOS:

ORLANDO DE SOUZA TEIXEIRA – ENGENHEIRO CÍVIL - CREA N° 25502-D
ARGEU CORREIA CARDIM NETO – ENGENHEIRO CÍVIL – CREA BA 88699
CARLOS TEODORO GUIMARÃES LOPES – ENGENHEIRO CIVIL – CREABA 25.900/D

ÁREA CONSTRUÍDA **1836,46 M²**

SERVIÇOS DE MAIOR RELEVÂNCIA

QUANT. EXECUTADA

- | | | | |
|----------|---|--------|-------|
| 1 | SERVIÇOS PRELIMINARES - GERAL | | |
| 1.1 | Barracão de obra para alojamento/escritório, piso em pinho 3A, paredes em compensado 10mm, cobertura em telha amianto 6mm, incluso instalações elétricas e esquadrias | 87,81 | m² |
| 1.2 | Placa de obra em chapa de aço galvanizado | 12,00 | m² |
| 1.3 | Sanitário com 4m², dois módulos e sanitário e chuveiro, paredes em tábuas de pinho, cobertura em telha de amianto, inc. instalações, aparelhos e ferragens | 3,00 | und. |
| 1.4 | Instal./ligação provisória elétrica baixa tensão p/cant obra, M3-chave 100A carga 3KWH, 20CV exclu form medidor | 1,00 | unid. |
| 1.5 | Cerca c/ Postes retos de concreto (esticadores retos) de 15X15 cm, Alt de 2,3 A 2,5 m, com escoras de 10 X 10 cm nos cantos, com 09 fios de arame liso | 258,45 | m |

Victor Aguiar Sales
Eng. Civil/SUPERVISOR
CREA: 54201/2014

Página 1 de 13

Eng. Francisco T. Navarro
Mat. SIAPE: 01580637
UFRB

Certidão n° 307031/2015
25/01/2016, 19:47

Chave de Impressão: ZxCdy9Zb2xAWDZdw6wwZ

O documento neste ato registrado foi emitido em 25/01/2016 e contém 15 folhas

MINISTÉRIO DA EDUCAÇÃO

Universidade Federal do Recôncavo da Bahia

Superintendência de implantação e Planejamento do Espaço Físico – Sipef

2

PALCO E VESTIÁRIOS

2.1 TRABALHOS EM TERRA

2.1.1	PALCO - ESCAVAÇÃO MANUAL DE CAVAS PARA BALDRAME 0 A 1,00M	5,40	M3
2.1.2	PALCO - REATERRO MANUAL DE VALAS	0,60	M3
2.1.3	VESTIARIO - Aterro interno (Edificações) Compactado, com placa vibratória.	83,10	M3
2.1.4	PALCO - Aterro interno, Compactado com placa vibratória.	47,23	m³
2.2 FUNDAÇÕES - PALCO			
2.2.1	Concreto estrutural FCK=25MPA, virado em betoneira, na obra, inclusive aplicação e adensamento.	8,04	m³
2.2.2	Armação aço ca-50, fornecimento, corte e dobra, colocação 6,3 mm á 12,5mm	605,12	Kg
2.2.3	Armação aço ca-60, fornecimento, corte e dobra, colocação, 5,0mm.	38,40	Kg
2.2.4	Forma plana para fundação em chapa resinada 10mm	96,52	m2
2.2.5	Controle tecnológico do concreto, ensaio de resistência a compressão simples.	1,00	unid.
2.3 FUNDAÇÕES - VESTIARIOS			
2.3.1	Concreto estrutural FCK=25MPA, virado em betoneira, na obra, inclusive aplicação e adensamento.	27,09	m³
2.3.2	Armação aço ca-50, fornecimento, corte e dobra, colocação 6,3 mm á 12,5mm	1.802,49	Kg
2.3.3	Armação aço ca-60, fornecimento, corte e dobra, colocação, 5,0mm.	365,04	Kg
2.3.4	Forma plana para fundação em chapa resinada 10mm	325,13	m2
2.3.5	Controle tecnológico do concreto, ensaio de resistência a compressão simples.	3,00	unid.
2.4 ESTRUTURAS - PALCO			
2.4.1	Concreto estrutural FCK=25MPA, virado em betoneira, na obra, inclusive aplicação e adensamento.	6,66	m3
2.4.2	Forma plana para fundação em chapa resinada 10mm	82,38	m2
2.4.3	Armação aço ca-50, fornecimento, corte e dobra, colocação 6,3 mm á 10 mm	355,80	Kg
2.4.4	Armação em tela soldada Q138(aço ca 604, 2mmC/10cm)	218,24	kg
2.4.5	Ensaio de resistência a compressão simples para concreto de 28 dias	2,00	unid
2.4.6	Armação aço ca-60, fornecimento, corte e dobra, colocação 5,00mm	40,20	unid
2.5 ESTRUTURAS - VESTIÁRIOS			
2.5.1	Concreto estrutural FCK=25MPA, virado em betoneira, na obra, inclusive aplicação e adensamento.	13,21	m³
2.5.2	Armação aço ca-50, fornecimento, corte e dobra, colocação 6,3 mm á 12,5mm	677,09	Kg
2.5.3	Armação aço ca-50, fornecimento, corte e dobra, colocação, 16.0mm á 25,0mm.	110,22	Kg
2.5.4	Armação aço ca-60, fornecimento, corte e dobra, colocação, 5,0mm.	269,85	Kg
2.5.5	Laje pré-moldada p/ forro, sobrecarga 100KG/m², vãos até 3,50m/ E=8cm, c/lajotas e cap. c/conc FCK=20MPA, 3cm, inter-eixo 38cm, c/ escoramento (reapr. 3x) e ferragem negativa	92,73	m²
2.5.6	Forma plana para fundação em chapa resinada 10mm	159,00	m2
2.5.7	Controle tecnológico do concreto, ensaio de resistência a compressão simples.	3,00	unid.

Victor Aquino
Eng. Civil S/PEA/RSB
CREA - BA 021.120/04

Página 2 de 13

Eng. Francisco T. Naves
Mat. SIAPE 01580637
UFRB

Este documento encontra-se registrado no Conselho Regional de Engenharia e Agronomia da Bahia, vinculado à nº 307031/2015, emitida em 25/01/2016



Certidão nº 307031/2015
25/01/2016, 19:47

Chave de Impressão: ZxCdy9Zb2xAwDZov6wwZ

O documento neste ato registrado foi emitido em 25/01/2016 e contém 15 folhas

2.6	ALVENARIAS		
2.6.1	Alvenaria em tijolo cerâmico furado 10x20x20cm, 1/2 vez, assentado em argamassa traço 1:4 (cimento e areia)	319,33	m ²
2.6.2	Cobogó de concreto (elemento vazado), 10x20x20cm, assentado com argamassa traço 1:4 (cimento e areia)	27,15	m ²
2.7	COBERTURA E REVESTIMENTOS DE TETO		
2.7.1	Telha em aço galvanizado natural sobre lajes dos banheiros	92,27	m ²
2.7.2	CHAPISCO EM TETOS TRACO 1:3 (CIMENTO E AREIA), ESPESSURA 0,5CM, PREPARO MECANICO	87,91	m ²
2.7.3	EMBOCO EM TETOS TRACO 1:4 (CAL E AREIA MEDIA), ESPESSURA 1,5CM, PREPARO MANUAL	87,91	m ²
2.7.4	REBOCO EM TETOS ARGAMASSA TRACO 1:2 (CAL E AREIA FINA PENEIRADA), ESPESSURA 0,5CM PREPARO MANUAL	92,27	m ²
2.8	ESQUADRIAS E FERRAGENS		
2.8.1	P1 - Porta de madeira compensada lisa para cera/verniz, 0,80x2,10m, incluso aduela 1A, alizar 1A e dobradiça com anel	2,00	unid
2.8.2	P2 e P3 - Porta de madeira compensada lisa para cera/verniz, 0,90x2,10m, incluso aduela 1A, alizar 1A e dobradiça com anel	4,00	unid
2.8.3	Fechadura de embutir completa, para portas externas, padrão de acabamento superior	2,00	unid.
2.8.4	Fechadura de embutir completa para porta de banheiro, padrão e acabamento superior.	4,00	unid.
2.8.5	Tarjeta tipo livre/ocupado para porta de banheiro	11,00	unid.
2.8.6	J1 e J2 - Janela de alumínio tipo "Maxim-Ar", serie 25. incluindo ferregens, fornecimento e instalação.	6,50	m ²
2.8.7	P5 - Portão em tela arame galvanizado N.12 malha 2" e molduras em tubo de aço com duas folhas de correr, incluso ferragens, ferrolhos e porta cadeado, fornecimento e instalação.	12,90	m ²
2.8.8	Laminado melamínico texturizado colado em portas, espessura 1,3mm, fornecimento e instalação.	20,40	m ²
2.8.9	Chapa Metálica colada em base de porta de sanitário para deficientes H=40cm	1,44	m ²
2.8.10	Guarda-corpo - Corrimão em tubo aço galvanizado 2 1/2"	72,64	m
2.8.11	Guarda-corpo - Montante em tubo aço galvanizado 2 1/2"	26,04	m
2.8.12	P6 - Porta de abrir em alumínio, tipo veneziana, perfil serie 25, com guarnições, fornecimento e instalação.	10,56	m ²
2.9	REVESTIMENTOS		
2.9.1	Chapisco traço 1:3 (cimento e areia), espessura de 0,5cm, preparo manual	372,57	m ²
2.9.2	Emboço traço 1:2:8 (cimento, cal e areia), espessura 2,0cm, preparo manual	372,57	m ²
2.9.3	Reboco para paredes argamassa traço 1:4,5 (cal e areia fina peneirada), espessura 0,5cm, preparo mecânico	95,79	m ²
2.9.4	PALCO - Tijoletes de litocerâmica, 05 X 15cm, sobre paredes fixado com nata de cimento e rejuntado	116,03	m ²
2.9.5	VESTIÁRIO FEMININO - Lajotas em cerâmica esmaltada 1A PEI- 30 x 30 cm padrão médio assentado com argamassa colante, com rejunte	68,36	m ²

Victor Aguiar Sales
Em Caráter de Assessor
Superintendente de Implantação e Planejamento do Espaço Físico

Página 3 de 13

Eng. Francisco I. Navarro
Mat. SIAPE 01580637
UFRB

Certidão nº 307031/2015
25/01/2016, 19:47

Chave de Impressão: ZxCdy9Zb2xAwDZdw6wwZ

O documento neste ato registrado foi emitido em 25/01/2016 e contém 15 folhas

Este documento encontra-se registrado no Conselho Regional de Engenharia e Agronomia da Bahia, vinculado à nº 307031/2015, emitida em 25/01/2016



MINISTÉRIO DA EDUCAÇÃO

Universidade Federal do Recôncavo da Bahia

Superintendência de Implantação e Planejamento do Espaço Físico – Sipef

2.9.6	VESTIÁRIO MASCULINO - Lajotas em cerâmica esmaltada 1A PEI-30 x 30 cm padrão médio assentado com argamassa colante, com rejunte	68,67	m ²
2.9.7	SANIT. DEFICIENTE FEM. - Lajotas em cerâmica esmaltada 1A PEI- 30 x 30 cm padrão médio assentado com argamassa colante, com rejunte	23,72	m ²
2.9.8	SANIT. DEFICIENTE MASC. - Lajotas em cerâmica esmaltada 1A PEI- 30 x 30 cm padrão médio assentado com argamassa colante, com rejunte	23,72	m ²
2.10	PISOS		
2.10.1	Contrapiso/lastro concreto 1:3:6 s/betoneira E=5cm	196,72	m ²
2.10.2	Regularização de piso/base em argamassa traço 1:3 (cimento e areia grossa sem peneirar), espessura de 3,0cm, preparo mecânico	105,46	m ²
2.10.3	HALL - Piso industrial alta resistência espessura de 12mm, incluso juntas de dilatação plásticas e polímetro mecanizado, para pisos, arquibancadas, escadas e rampas.	26,85	m ²
2.10.4	HALL - Rodapé em argamassa com agregado de alta resistência, altura 10cm.	15,80	m
2.10.5	RAMPA - Piso industrial alta resistência espessura de 12mm, incluso juntas de dilatação plásticas e polímetro mecanizado, para pisos, arquibancadas, escadas e rampas.	11,79	m ²
2.10.6	RAMPA - Rodapé em argamassa com agregado de alta resistência, altura 10cm.	19,72	m
2.10.7	DEPÓSITOS - Piso industrial alta resistência espessura de 12mm, incluso juntas de dilatação plásticas e polímetro mecanizado, para pisos, arquibancadas, escadas e rampas.	7,65	m ²
2.10.8	DEPÓSITOS - Rodapé em argamassa com agregado de alta resistência, altura 10cm.	14,92	m
2.10.9	ESCADA DE ACESSO EXTERNA (PISO)- Piso industrial alta resistência espessura de 12mm, incluso juntas de dilatação plásticas e polímetro mecanizado, para pisos, arquibancadas, escadas e rampas.	5,76	m ²
2.10.10	ESCADA DE ACESSO EXTERNA (ESPELHO) - Piso industrial alta resistência espessura de 12mm, incluso juntas de dilatação plásticas e polímetro mecanizado, para pisos, arquibancadas, escadas e rampas.	1,73	m ²
2.10.11	VESTIÁRIO MASCULINO - Piso em cerâmica esmaltada 1A PEI-V, padrão médio, assentada com argamassa colante, com rejunte	24,24	m ²
2.10.12	VESTIÁRIO FEMININO - Piso em cerâmica esmaltada 1A PEI-V, padrão médio, assentada com argamassa colante, com rejunte	24,07	m ²
2.10.13	SANIT. DEFICIENTE MASC. - Piso em cerâmica esmaltada 1A PEI-V, padrão médio, assentada com argamassa colante, com rejunte	2,55	m ²
2.10.14	SANIT. DEFICIENTE FEM. - Piso em cerâmica esmaltada 1A PEI-V, padrão médio, assentada com argamassa colante, com rejunte	2,55	m ²
2.10.15	PALCO E ESCADA DE ACESSO AO PALCO - Piso em tabua de madeira de lei de 1A, espessura 2,5cm, fixado em peças de madeira, fornecimento e instalação.	91,26	m ²
2.10.16	PALCO E ESCADA DE ACESSO AO PALCO - Rodapé e testeira em madeira, altura 7cm, fixado em peças de madeira, fornecimento e instalação.	44,75	m
2.11	PINTURAS		
2.11.1	Emassamento com massa latex pva para ambientes internos, duas demãos	95,79	m ²
2.11.2	Pintura latex pva ambientes internos, duas demãos	95,79	m ²

Este documento encontra-se registrado no Conselho Regional de Engenharia e Agronomia da Bahia, vinculado à nº 307031/2015, emitida em 25/01/2016



Victor Aguiar Sales
Eng. Civil Sipef/UFBA
CREA 20021/2015

Página 4 de 13

Eng. Francisco I. Navarro
Mat. SIAPE 01580637
UFRB

Certidão nº 307031/2015
25/01/2016, 19:47

Chave de Impressão: ZxCdy9Zb2xAwDZdw6wwZ

O documento neste ato registrado foi emitido em 25/01/2016 e contém 15 folhas

MINISTÉRIO DA EDUCAÇÃO

Universidade Federal do Recôncavo da Bahia

Superintendência de implantação e Planejamento do Espaço Físico – Sipef

2.11.3	Pintura esmalte fosco para madeira, duas demãos, incluso aparelhamento com fundo nivelador branco fosco para aduelas e alizares	13,60	m ²
2.11.4	Pintura esmalte duas demãos c/1 demão zarcão p/esquadria de ferro	51,60	m ²
3	ARQUIBANCADAS		
3.1	TRABALHOS EM TERRA		
3.1.1	ARQUIBANCADAS - Aterro interno,(Edificações) Compactado com placa vibratória-	166,69	m ³
3.2	FUNDAÇÕES - ARQUIBANCADA		
3.2.1	Alvenaria de Pedra argamassada	118,6	m ³
3.2.2	Lastro de concreto, preparo mecânico, incluso aditivo impermeabilizante	8,95	m ³
3.2.3	Armação aço ca-50 ,fornecimento,corte e dobra,colocação,6,3mm.	11,76	Kg
3.2.4	Alvenaria de bloco de concreto estrutural	134,87	m ²
3.2.5	Alvenaria de bloco de concreto tipo canaleta	55,09	m ²
3.4	ESQUADRIAS E FERRAGENS		
3.4.1	Guarda-corpo - Corrimão em tubo aço galvanizado 2 1/2"	28,64	m
3.4.2	Guarda-corpo - Montante em tubo aço galvanizado 2 1/2"	9,72	m
3.5	PISOS		
3.5.1	PISO - Piso industrial alta resistência espessura de 12mm, incluso juntas de dilatação plásticas e polímetro mecanizado, para pisos, arquibancadas, escadas e rampas.	184,64	m ²
3.5.2	ESPELHO - Piso industrial alta resistência espessura de 12mm, incluso juntas de dilatação plásticas e polímetro mecanizado, para pisos, arquibancadas, escadas e rampas.	113,91	m ²
3.6	PINTURAS		
3.6.1	Pintura esmalte duas demãos c/1 demão zarcão p/ Guarda-corpo	8,03	m ²
4	GINÁSIO - GERAL		
4.1	TRABALHOS EM TERRA		
4.1.1	Aterro interno, Compactado placa vibratoria - Geral (área interna e externa do Ginásio)	1351,19	m ³
4.1.2	Limpeza do terreno-raspagem mecanizada (motoniveladora) de camada vegetal	1.836,47	m ²
4.1.3	Carga e descarga mecanizadas de entulho em caminhão basculante 6 m3	810,00	m ³
4.1.4	Transporte de material - bota-fora, D.M.T= 10,0km	400,00	m ³
4.1.5	Locação convencional da obra, através de gabarito de tábuas corridas pontaleadas, sem reaproveitamento.	1.836,47	m ²
4.1.6	Mobilização e desmobilização de equipamentos de sondagem a percussão	1,00	Unid
4.1.7	Serviço de sondagem complementar a percussão, tipo STP, profundidade até 30m.	30,00	m
4.2	FUNDAÇÕES - GINÁSIO		
4.2.1	Concreto estrutural FCK=25MPA,virado em betoneira,na obra,inclusive aplicação e adensamento.	237,41	m ³
4.2.2	Armação aço ca-50 ,fornecimento,corte e dobra,colocação 6,3 mm á 12,5mm	8.671,24	Kg
4.2.3	Armação aço ca-50 ,fornecimento,corte e dobra,colocação,16.0mm á 25,0mm.	10.046,51	Kg

Victor Aguiar Sales
Em Caráter Especial
CIS - 2017/00015

Página 5 de 13

Eng. Francisco T. Navarro
Mat. SIAPE 01580637
UFRB

Este documento encontra-se registrado no Conselho Regional de Engenharia e Agronomia da Bahia, vinculado à nº 307031/2015, emitida em 25/01/2016



Certidão nº 307031/2015
25/01/2016, 19:47

Chave de Impressão: ZxCdy9Zb2xAwDZdw6wwZ

O documento neste ato registrado foi emitido em 25/01/2016 e contém 15 folhas

MINISTÉRIO DA EDUCAÇÃO

Universidade Federal do Recôncavo da Bahia

Superintendência de Implantação e Planejamento do Espaço Físico – Sipef

4.2.4	Armação aço ca-60 ,fornecimento,corte e dobra,colocação,5,0mm.	273,71	Kg
4.2.5	Forma plana para fundação em chapa resinada 10mm.	2.848,92	m2
4.2.6	Controle tecnológico do concreto,ensaio de resistência a compressão simples.	30,00	unid.
4.2.7	ESCAVAÇÃO MANUAL PARA SAPATAS DE 0 A 3,00M	222,84	M3
4.3	ESTRUTURAS - GINÁSIO		
4.3.1	concreto usinado bombeado FCK=30MPA,inclusive colocação,espalhamento e adensamento mecanico.	7,40	m3
4.3.2	Armação aço ca-50 ,fornecimento,corte e dobra,colocação 6,3 mm á 12,5mm	418,82	Kg
4.3.3	Armação aço ca-60 ,fornecimento,corte e dobra,colocação,5,0mm.	169,65	Kg
4.3.4	Forma madeira compensada resinada 12mm, para estrutura reaproveitamento 3 vezes,corte,montagem,escoramento e desforma.	1.330,00	m2
4.3.5	Ensaio de resistência a compressão simples para concreto de 28 dias	1,00	unid
4.4	ALVENARIAS		
4.4.1	Alvenaria em tijolo cerâmico furado 10x20x20cm, 1/2 vez, assentado em argamassa traço 1:4 (cimento e areia)	460,57	m²
4.4.2	Cobogó de concreto (elemento vazado), 10x20x20cm, assentado com argamassa traço 1:4 (cimento e areia)	150,45	m²
4.5	COBERTURA		
4.5.1	Telha acústica tipo sandwiche em aço zincado pré-pintado na cor branca, trapezoidal esp = 0,5mm	4.098,28	m²
4.5.2	Estrutura metálica em aço par cobertura vão de 30 m,espaçamento das tesouras de 5m ate 6,5m.	24.800,00	kg
4.5.3	ISOLAMENTO ACUSTICO COM ESPUMA POLIURETANO E=25MM, FLEXIVEL 100X100X2CM, DENSIDADE 29 A 35 KG/M3	2.049,14	m²
4.6	ESQUADRIAS E FERRAGENS		
4.6.1	Conjunto para portas de saída de emergência composto por fechadura anti-pânico com barra dupla, de acionamento do lado interno, com três (3) pontos de travamento, com mecanismo em aço e maçaneta e cilindro com chave do lado externo.	4,00	unid.
4.6.2	Porta em madeira maciça, 1,80 x 2,10m, de abrir com duas folhas, incluindo ferragens.	4,00	Unid
4.6.3	Laminado melamínico texturizado colado em portas, espessura 1,3mm, fornecimento e instalação.	30,24	m²
4.7	REVESTIMENTOS		
4.7.1	Chapisco traço 1:3 (cimento e areia), espessura de 0,5cm, preparo manual	921,14	m²
4.7.2	Emboço traço 1:2:6 (cimento, cal e areia), espessura 2,0cm, preparo manual	921,14	m²
4.7.3	Reboco para paredes argamassa traço 1:4,5 (cal e areia fina peneirada), espessura 0,5cm, preparo mecânico	216,65	m²
4.7.4	Tijoletes de litocerâmica sobre paredes fixado com nata de cimento e rejuntado	704,49	m²
4.8	PISOS		
4.8.1	Contrapiso/lastro concreto 1:3:6 s/betoneira E=5cm	842,81	m²
4.8.2	Regularização de piso/base em argamassa traço 1:3 (cimento e areia grossa sem peneirar), espessura de 3,0cm, preparo mecânico	842,81	m²

Página 6 de 13

Victor Aguiar Sales
Em Carimbo
25/01/2016

Eng. Francisco T. Navarro
Mat. SIAPE 01580637
UFRB

Este documento encontra-se registrado no Conselho Regional de Engenharia e Agronomia da Bahia, vinculado à nº 307031/2015, emitida em 25/01/2016



Certidão nº 307031/2015
25/01/2016, 19:47

Chave de Impressão: ZxCdy9ZbZxAwDZdw6wwZ

O documento neste ato registrado foi emitido em 25/01/2016 e contém 15 folhas

MINISTÉRIO DA EDUCAÇÃO

Universidade Federal do Recôncavo da Bahia

Superintendência de Implantação e Planejamento do Espaço Físico – Sipef

4.8.3	QUADRA - Piso industrial alta resistência espessura de 12mm, incluso juntas de dilatação plásticas e polímetro mecanizado, para pisos, arquibancadas, escadas e rampas.	561,44	m ²
4.8.4	CIRCULAÇÕES - Piso industrial alta resistência espessura de 12mm, incluso juntas de dilatação plásticas e polímetro mecanizado, para pisos, arquibancadas, escadas e rampas.	261,37	m ²
4.8.5	Execução de calçada em concreto 1.3.5(Fck=12MPa) preparo mecânico E=7cm.	298,43	m ²
4.8.6	Rodapé em argamassa com agregado de alta resistência, altura 10cm.	152,08	m
4.8.7	Pavimentação em blocos intertravados de concreto, espessura 10 cm, FCK 35mpa, assentados sobre colchão de areia.	278,84	m ²
4.9	PINTURAS		
4.9.1	Emassamento com massa acrílica para ambientes externos, duas demãos	198,02	m ²
4.9.2	Pintura latex acrílica ambientes internos/externos, duas demãos	198,02	m ²
4.9.3	Pintura latex acrílica em cobogós, duas demãos	300,78	m ²
4.9.4	Pintura esmalte fosco para madeira, duas demãos, incluso aparelhamento com fundo nivelador branco fosco para aduelas e alizares	6,00	m ²
4.9.5	Pintura com tinta acrílica para pisos em quadras poliesportivas	561,44	m ²
4.9.6	Pintura com tinta bicomponente epoxi para demarcação de faixas, duas demãos.	13,38	m ²
4.9.7	Pintura esmalte duas demãos c/1 demão zarcão p/estrutura de cobertura	2.049,14	m ²
4.9.8	Emassamento com massa latex pva para ambientes internos, duas demãos	115,85	m ²
4.9.9	Pintura latex pva ambientes internos, duas demãos	115,85	m ²
5	IMPERMEABILIZAÇÕES E DRENAGEM - GERAL		
5.1	Impermeabilização semi-flexível com tinta asfáltica	139,95	m ²
5.2	Calha em concreto simples, em meia cana, diâmetro 200 mm	25,15	M
5.3	Impermeabilização com asfalto elastomérico em calhas, três demãos	5,50	m ²
6	INSTALAÇÕES ELÉTRICAS		
6.1	Ponto de luz (caixa, eletroduto, fios e interruptor)	34,00	unid.
6.2	Instalação ponto tomada equivalente 2 varas eletroduto ferro esmaltado 3/4", 12m fio 2, 5mm ² , caixas conexões e tomada de embutir com placa, inclusive abertura e fechamento de rasgo em alvenaria	27,00	unid.
6.3	Luminária de sobrepor para 2 lâmpadas fluorescentes de 40w, corpo em chapa metálica com tratamento anticorrosivo, refletor em alumínio anodizado, soquetes antivibratórios, acabamento em pintura eletrostática, inclusive reator eletrônico 220v, 60Hz, inclusos lâmpadas, fornecimento e instalação	7,00	unid.
6.4	Luminária globo vidro leitoso/plafonier/bocal/ incluindo lâmpada 60w, fornecimento e instalação	4,00	unid.
6.5	Ponto de luz parede (arandela) eletroduto ferro esmaltado 3/4", inclusive luminária e lâmpada de 100w	11,00	PT
6.6	Quadro de distribuição de energia em chapa metálica, de sobrepor, com porta, para 18 disjuntores termomagnéticos monopolares, sem dispositivo para chave geral, com barramento trifásico e neutro, fornecimento e instalação	1,00	unid.

Este documento encontra-se registrado no Conselho Regional de Engenharia e Agronomia da Bahia, vinculado à nº 307031/2015, emitida em 25/01/2016



Victor Aguiar Sáes
Em Carimbo

Página 7 de 13

Eng. Francisco T. Navarro
Reg. SIAPE 01580837
UFRB

Certidão nº 307031/2015
25/01/2016, 19:47

Chave de Impressão: ZxCdy9Zb2xAwDZdw6wwZ

O documento neste ato registrado foi emitido em 25/01/2016 e contém 15 folhas

MINISTÉRIO DA EDUCAÇÃO

Universidade Federal do Recôncavo da Bahia

Superintendência de implantação e Planejamento do Espaço Físico – Sipef

8 INSTALAÇÕES HIDROSSANITÁRIAS

8.1	Ponto de água fria PVC 3/4" - média 5,00m de tubo de PVC roscável água fria 3/4", 2 joelhos PVC roscável 90 graus 3/4"- fornecimento e instalação	37,00	pt
8.2	Ponto de esgoto PVC 100mm - média 1,10m de tubo PVC esgoto predial DN 100mm e 1 joelho PVC 90 graus esgoto predial DN 100mm-fornecimento e instalação	36,00	unid.
8.3	Caixa de inspeção em alvenaria de tijolos maciços, 1/2 vez, revestida internamente c/barra-lisa (arg..cim/areia 1:4) E=2,0cm incl. Tampa pré-moldada e fundo de concreto dimensões externas: 0,60mx0,60mx0,60m	3,00	unid.
8.4	Ligação de esgoto em tubo PVC esgoto série-R DN 100mm, da caixa até a rede, incluindo escavação e reaterro até 1,00m, composto por 10,50m de tubo PVC série-R esgoto DN 100mm, junção simples PVC para esgoto predial DN 100X100mm e curva PVC 90graus para RE	1,00	unid
8.5	Construção de fossa séptica tipo OMS D INT = 200 cm, H INT = 240 cm	1,00	um
8.6	Sumidouro em alvenaria de tijolo cerâmico maciço diametro 1,20m e altura de 5,00m, com tampa em concreto armado diametro 1,40m e espessura de 10cm	3,00	um
8.7	Vaso sanitário com caixa de descarga acoplada - louça branca	5,00	unid.
8.8	Bacia sanitária para banheiro adaptado em louça branca, com altura de 44cm, abertura frontal, tampa com abertura frontal, acessórios, inclusive anel de vedação e parafusos de fixação. Fornecimento e instalação.	2,00	unid.
8.9	Torneira cromada, tubo móvel para bancada 1/2"	7,00	qj.
8.10	Torneira cromada 1/2" ou 3/4"	2,00	unid.
8.11	Válvula de descarga 1.1/2" com registro, acabamento em metal cromado - fornecimento e instalação	2,00	unid.
8.12	Granito cinza polido para bancada E=2,5 cm, largura 60cm - fornecimento e instalação	2,77	m ²
8.13	Granito cinza polido para assento de banco E=2,5 cm, largura 60cm - fornecimento e instalação	3,35	m ²
8.14	Registro de pressão com canopla Ø 25mm (1") - fornecimento e instalação	6,00	unid.
8.15	Lavatório louça branca d/ embutir (cuba) med luxo 55x45cm com rabicho cromado de 1/2" e demais acessórios inclusive fixação	7,00	unid.
8.16	Lavatórios em louça branca, sem coluna, padrão médio, com torneira cromada padrão médio, sifão, válvula e engates cromados.	2,00	unid.
8.17	Coluna suspensa média universal p/ lavatório em louça branca	2,00	unid.
8.18	Chuveiro elétrico simples - fornecimento e instalação	6,00	unid.
8.19	Ralo sifonado de pvc 100x100mm simples - fornecimento e instalação	3,00	unid.
8.20	CAIXA SIFONADA PVC 150X150X50MM COM GRELHA REDONDA BRANCA - fornecimento e instalação	5,00	unid.
8.21	CAIXA SIFONADA EM PVC 100X100X50MM SIMPLES - FORNECIMENTO E INSTALAÇÃO	3,00	unid.
8.22	Assento para vaso sanitário de plástico padrão popular - fornecimento e instalação	5,00	unid.

Este documento encontra-se registrado no Conselho Regional de Engenharia e Agronomia da Bahia, vinculado à nº 307031/2015, emitida em 25/01/2016



Victor Aguiar Sales
Em Carimbo
25/01/2016

Página 9 de 13

Eng. Francisco T. Navei
Mat. SIAPE 01580631
UFBA

Certidão nº 307031/2015
25/01/2016, 19:47

Chave de Impressão: ZxCdy9Zb2xAWDZdw6wwZ

O documento neste ato registrado foi emitido em 25/01/2016 e contém 15 folhas

MINISTÉRIO DA EDUCAÇÃO

Universidade Federal do Recôncavo da Bahia

Superintendência de Implantação e Planejamento do Espaço Físico – Sipef

8.23	Divisória em granito cinza corumbá, Esp=2cm, Polido nas duas faces, inclusive assentamento, considerando 5% de perdas para o granito, para boxes e separação de mictórios	30,45	m ²
8.24	Reservatório polietileno 1000l, fornecimento e instalação(Caixa D'água)	2,00	unid.
8.25	Mictório em louça branca c/sifão integrado, 33X28X53cm, ferragens em metal cromado, registro de pressão de 1/2" e tubo de ligação de 1/2" - fornecimento e instalação	4,00	unid.
8.26	Porta-sabonete liquido.	9,00	pç
8.27	Porta-papel toalha em aço inox	9,00	pç
8.28	porta-papel higiênico	7,00	pç
8.29	Espelho Cristal espessura 4mm, com moldura em alumínio e compensado 6mm plastificado colado.	8,10	m ²
8.30	Valvula de escoamento para mictorio	4,00	unid.
9.0	SERVIÇOS COMPLEMENTARES		
9.1	Alambrado para quadra poliesportiva, estruturada em tubo de aço galv. c/costura din 2440, diâmetro 2", e tela em arame galvanizado 14 BWG, malha quadrada com abertura de 2" e dois portões nas laterais, Altura: 5,00 m	440,15	m ²
9.2	Rede para teto e para fechamento em uma das laterais em polipropileno, malha de 10 cm e fio de espessura de 3 mm na cor branca	680,64	m ²
9.3	Conjunto p/vôlei postes fogo h=255 rede nylon 2mm	1,00	cj.
9.4	Conjunto de tabelas de basquete em laminado naval, incluso rede e aro	1,00	cj.
9.5	Estrutura para sustentação de tabela de basquete, em tubos de ferro galvanizado de 1 1/2", fornecimento e instalação	2,00	unid
9.6	Conjunto de traves para futsal pintadas, incluso rede	1,00	cj.
9.7	Extintor de água pressurizada 10L - fornecimento e instalação	3,00	unid.
9.8	Extintor gás carbônico, 6Kg - fornecimento e instalação	3,00	unid.
9.9	Bloco autônomo de iluminação de emergência - fornecimento e instalação	6,00	unid.
9.10	Limpeza final da obra	1.707,36	m ²

Este documento encontra-se registrado no Conselho Regional de Engenharia e Agronomia da Bahia, vinculado à nº 30703/2015, emitida em 25/01/2016



ITEM	DISCRIMINAÇÃO DOS SERVIÇOS ADITIVADOS	VALORES ADITIVO	
		QUANT.	UND.
1	CASTELO D'ÁGUA		
1.1.1	Estrutura em madeira de lei para sustentação de reservatório com capacidade de 3000 litros	36,00	m2
1.1.2	Reservatório cap 3 000 litros com conexões	1,00	unid.
1.1.3	Reservatório cap 5 000 litros com conexões	1,00	unid.

Victor Aquino Sales
Eng. Civil - SPC/UFBA

Página 10 de 23

Eng. Francisco T. Navarr.
Mat. SIAPE: 01580637
UFRB

Certidão nº 30703/2015
25/01/2016, 19:47

Chave de Impressão: ZxCdy9Zb2xAwDZdw6wwZ

O documento nesta ato registrado foi emitido em 25/01/2016 e contém 15 folhas

MINISTÉRIO DA EDUCAÇÃO

Universidade Federal do Recôncavo da Bahia

Superintendência de implantação e Planejamento do Espaço Físico – Sipef

2	Urbanização		
2.1	Passeio em concreto	162,02	m ²
2.2	LIMPEZA E POLIMENTO MECANIZADO EM PISO	85,40	m ²
2.3	piso tátil	50,00	m ²
2.4	plantio de grama esmeralda emrolo	146,25	unid.
2.5	piso intertravado cubograma	9,60	m ²
2.6	faixas de borda em granito vermelho ventura 2,5cm	38,40	m
2.7	PLANTIO DE ARVORE REGIONAL, ALTURA MAIOR QUE 2,00M, EM CAVAS DE 80X80X80CM	5,00	m ²
2.8	alvenaria de bloco de cimento	63,70	m ³
2.9	calha de concreto 400mm	34,10	m
2.10	meio fio em concreto	339,15	m
2.11	PINTURA LATEX ACRILICA, UMA DEMAO	26,50	m ²
3.0	ILUMINAÇÃO URBANA		
3.1	POSTES E ILUMINAÇÃO PÚBLICA		
3.1.1	LÂMPADA VAPOR METÁLICO - 250W - FORNECIMENTO E COLOCAÇÃO	8,00	UNID
3.1.2	IGNITOR PARA LÂMPADA VAPOR METÁLICO 250 W - FORNECIMENTO E INSTALAÇÃO	8,00	UNID
3.1.3	REATOR PARA LÂMPADA VAPOR METÁLICO 250 W- FORNECIMENTO E INSTALAÇÃO	8,00	UNID
3.1.4	LUMINÁRIA FECHADA PARA ILUMINAÇÃO PÚBLICA - LÂMPADA DE 250W- FORNECIMENTO E INSTALAÇÃO	8,00	UNID
3.1.5	POSTE FERRO GALVANIZADO A FOGO, ENGASTADO, CURVO SIMPLES, CONICO CONTINUDO, C/ JANELA DE INSPEÇÃO, C/ ALTURA LIVRE DE 9,00M	8,00	UNID
3.1.6	LUMINARIA A PROVA DE GASES E TEMPO PARA LAMPADA INCANDESCENTE, MISTA OU VAPOR DE MERCURIO C/ LAMPADA INCANDESCENTE DE 100W	10,00	UNID
	CONTATOR TRIPOLAR I NOMINAL 22A - FORNECIMENTO E INSTALACAO INCLUSIVE ELETROTÉCNICO	2,00	
3.1.7	RELÉ FOTOELÉTRICO, TENSÃO 100~240 V, FREQUÊNCIA 50~60 Hz, PRODUZIDO CONFORME NBR 5123	2,00	UNID
3.2	CAIXAS DE PASSAGEM EM ALVENARIA		
3.2.1	CAIXA DE PASSAGEM EM ALVENARIA, DIMENSÕES 400x400x600 mm COM TAMPA DE CONCRETO ARMADO	20,00	Un
3.3	ELETRODUTOS E ACESSÓRIOS		
3.3.1	DUTO corrugado em PEAD DIAM. 1.1/4"	200,00	M
3.3.2	DUTO corrugado em PEAD DIAM. 1.1/2"	300,00	M

Este documento encontra-se registrado no Conselho Regional de Engenharia e Agronomia da Bahia, vinculado à nº 307031/2015, emitida em 25/01/2016



Página 12 de 13

Victor Apucar Sales
Eng. Civil 528259/048

Eng. Francisco T. Navarro
Eng. SIAPE 01580637
UFRB

Certidão nº 307031/2015
25/01/2016, 19:47

Chave de Impressão: ZxCdy9Zb2xAwDZdw6wWZ

O documento neste ato registrado foi emitido em 25/01/2016 e contém 15 folhas

MINISTÉRIO DA EDUCAÇÃO

Universidade Federal do Recôncavo da Bahia

Superintendência de implantação e Planejamento do Espaço Físico – Sipef

3.4 CONDUTORES E ACESSÓRIOS		
3.4.1	CABO UNIPOLAR DE COBRE, ISOLAÇÃO EM EPR, COM BAIXA EMISSÃO DE FUMAÇA E GASES TÓXICOS, CLASSE 0,6/1kV, SEÇÃO NOMINAL 4.0mm ² , FABRICADO CONFORME NORMA NBR-13248	600,00 M
3.4.2	CABO UNIPOLAR DE COBRE, ISOLAÇÃO EM EPR, COM BAIXA EMISSÃO DE FUMAÇA E GASES TÓXICOS, CLASSE 0,6/1kV, SEÇÃO NOMINAL 6.0mm ² , FABRICADO CONFORME NORMA NBR-13248	1300,00 M
4.0 SUBESTAÇÃO		
4.1 ELETRODUTOS E ACESSÓRIOS		
4.1.1	ELETRODUTO DE PVC, ROSCÁVEL, FORNECIDO EM VARA DE 3 METROS, DIÂMETRO 3"	35,00 un
4.1.2	CURVA 90 GRAUS P/ ELETRODUTO DE PVC ROSCÁVEL, DIÂMETRO 3"	4,00 un
4.1.3	LUVA P/ ELETRODUTO DE PVC ROSCÁVEL, DIÂMETRO 3"	43,00 un
4.1.4	CABEÇOTE DE PROTEÇÃO PARA ELETRODUTO DE 3"	2,00 un
4.2 CONDUTORES E ACESSÓRIOS		
4.2.1	CABO DE COBRE, ISOLAMENTO EM PVC NA COR VERDE, CLASSE 450/750V, SEÇÃO NOMINAL 50mm ² , FABRICADO CONFORME NORMA NBR-6148 E COM SELO DE CONFORMIDADE DO INMETRO	100,00 un
4.2.2	CABO DE COBRE, ISOLAMENTO EM EPR, CAPA EXTERNA EM PVC, CLASSE 0.6/1kV, SEÇÃO NOMINAL 120mm ²	300,00 un
4.2.3	CABO DE COBRE NU PARA ATERRAMENTO, TÊMPERA MEIO DURA, ENCORDAMENTO CLASSE 2, #35mm ²	50,00 un
4.3 MEDIÇÃO E ENTRADA DE ENERGIA		
4.3.1	CAIXA EM POLICARBONATO PARA DISJUNTOR TRIPOLAR, PADRÃO COELBA	1,00 un
4.4 MATERIAIS DIVERSOS		
4.4.1	ARAME DE AÇO GALVANIZADO #12BWG	1,00 KG
4.5 EQUIPAMENTO PARA SUBESTAÇÃO		
4.5.1	CHAVE CORTA-CIRCUITO FUSÍVEL, 15 KV, 100 A	3,00 un
4.5.2	TRANSFORMADOR TRIFÁSICO DE DISTRIBUIÇÃO, 15 KVA, 13.800-220/127 V, 60Hz, DELTA-ESTRELA COM NEUTRO ACESSÍVEL, COM TAPS PRIMÁRIOS DE 10.2 a 13.8 kV	1,00 un
4.5.3	PÁRA-RAIOS DE DISTRIBUIÇÃO, EM ÓXIDO DE ZINCO, 12 KV, 5 KA	3,00 un
4.6 DISPOSITIVO DE PROTEÇÃO E QUADROS		
4.6.1	DISJUNTOR TRIPOLAR, 400A, 22ka (240V), 22ka (380V)	1,00 un
4.7 MATERIAIS PARA ATERRAMENTO		
4.7.1	HASTE DE ATERRAMENTO TIPO COPPERWELD, 3/4" x 3 m, FABRICADA CONFORME NORMA NBR-13.571	4,00 UN
4.7.2	CONECTOR DE COBRE TIPO SPLIT-BOLT, PARA CABOS DE 10 A 35mm ²	3,00 UN
4.7.3	CONECTOR DE COBRE CABO-HASTE, #16 A #70mm ² x 3/4"	1,00 UN
4.7.4	TERMINAL DE COBRE A COMPRESSÃO PARA CABO DE COBRE DE 50mm ²	2,00 UN
4.7.5	TERMINAL DE COBRE A COMPRESSÃO PARA CABO DE COBRE DE 120mm ²	16,00 UN

Este documento encontra-se registrado no Conselho Regional de Engenharia e Agronomia da Bahia, vinculado à nº 307031/2015, emitida em 25/01/2016



Victor Aguiar Sales
Eng. Civil - SINDUS/BA
02.01.2016

Página 12 de 13

Francisco de Navarro
Eng. SIAPE 01580517
UFRB

Certidão nº 307031/2015

25/01/2016, 19:47

Chave de Impressão: ZxCdy9Zb2xAwDZdw6wwZ

O documento neste ato registrado foi emitido em 25/01/2016 e contém 15 folhas

4.7.6	MOLDE PARA SOLDA EXOTÉRMICA DE CABO #35mm2 PASSANTE A TOPO DE HASTE 3/4" (#90)	1,00	UN
4.7.7	CARTUCHO DE SOLDA EXOTÉRMICA #50	4,00	UN
4.7.8	MANILHA DE BARRO VIDRADO 12"x 600mm	1,00	UN
4.8	POSTES E MATERIAIS PARA REDES AÉREAS		
4.8.1	MÃO FRANCESA EM AÇO GALVANIZADO PARA FIXAÇÃO DE CRUZETA EM POSTE DUPLO "T", FORNECIDA COMPLETA COM PORCAS, ARRUELAS E PARAFUSOS	8,00	CJ
4.8.2	SELA PARA CRUZETA	4,00	UN
4.8.3	CINTA SUPORTE PARA TRANSFORMADOR, FORNECIDA COMPLETA, COM PARAFUSOS, PORCAS E ARRUELAS, PARA POSTE DE CONCRETO DUPLO "T"	1,00	UN
4.8.4	ISOLADOR DE SUSPENSÃO TIPO GARFO-OLHAL, CLASSE 15 KV	6,00	UN
4.8.5	ISOLADOR DE PINO EM PORCELANA, CLASSE 15 KV	3,00	UN
4.8.6	PINO RETO, PARA ISOLADOR DE PINO CLASSE 15 KV	3,00	UN
4.8.7	ESTRIBO PARA REDE AÉREA DE DISTRIBUIÇÃO	3,00	UN
4.8.8	ALÇA PRÉ-FORMADA DE DISTRIBUIÇÃO PARA CABO DE ALUMÍNIO 4 AWG	3,00	UN
4.8.9	PERFIL "L" DOBRADO EM AÇO GALVANIZADO A FOGO PARA FIXAÇÃO DE CHAVE ELO-FUSÍVEL	3,00	UN
4.8.10	PEÇA EM CHAPA DE AÇO GALVANIZADO A FOGO PARA FIXAÇÃO DE PÁRA-RAIOS	3,00	UN
4.8.11	PARAFUSO DE ROSCA DUPLA COM 4 PORCAS, EM AÇO CARBONO, 5/8" x 18", ROSCA M16x2	3,00	UN
4.8.12	PARAFUSO DE MÁQUINA, 5/8" x 450 mm, COM 1 PORCA	3,00	UN
4.8.13	PARAFUSO DE MÁQUINA, 5/8" x 500 mm, COM 1 PORCA	1,00	UN
4.8.14	PORCA QUADRADA, EM AÇO GALVANIZADO, DE 5/8"	48,00	UN
4.8.15	ARRUELA QUADRADA, EM AÇO GALVANIZADO, DE 2.1/4"	48,00	UN
4.8.16	GANCHO SUSPENSÃO OLHAL, EM AÇO CARBONO, 500 daN	3,00	UN
4.8.17	GRAMPO DE LINHA VIVA EM COBRE	3,00	UN
4.8.18	CRUZETA DE MADEIRA, DE 2.440 mm	4,00	UN
4.8.19	POSTE DE CONCRETO TIPO DUPLO "T", ALTURA 11 m, CARGA NOMINAL 600 KGF	2,00	UN
4.8.20	OLHAL PARA PARAFUSO, EM AÇO CARBONO, 5/8"	3,00	UN
4.8.21	MANILHA SAPATILHA, EM FERRO NODULAR GALVANIZADO	3,00	UN
5.0	TRANSPORTE DE MATERIAL		
5.1	ESCAVACAO, CARGA E TRANSPORTE DE MATERIAL DE 1ª CATEGORIA, CAMINHO DE SERVIÇO LEITO NATURAL, COM ESCAVADEIRA HIDRAULICA E CAMINHAO BASCULANTE 6 M3, DMT 800 ATE 1.000 M	1.813,87	m³

Victor Aquino Sales
Engenheiro Civil / Sipef/UFRB
CREA - BA 54507

Victor Aquino Sales
Engenheiro Civil / Sipef/UFRB
SIAPE 1634404
CREA - BA 54507

Eng. Francisco T. Navarro
Mat. SIAPE 01580637
UFRB

Francisco Tomas Navarro Bencomo
Engenheiro Civil / Superintendente Sipef/UFRB
SIAPE 01580637
CREA - 83693

Página 14 de 13

Victor Aquino Sales
Eng. Civil Sipef/UFRB
CREA - BA 54507

Este documento encontra-se registrado no Conselho Regional de Engenharia e Agronomia da Bahia, vinculado à nº 307031/2015, emitida em 25/01/2016



Certidão nº 307031/2015
25/01/2016, 19:47

Chave de Impressão: ZxCdy9Zb2xAWDZov6wWZ

O documento neste ato registrado foi emitido em 25/01/2016 e contém 15 folhas



Anotação de Responsabilidade Técnica - ART
Lei nº 6.496, de 7 de dezembro de 1977

CREA-BA

ART OBRA / SERVIÇO
Nº BA2014.107359

Conselho Regional de Engenharia e Agronomia da Bahia

INICIAL
INDIVIDUAL

1. Responsável Técnico

CARLOS TEODORO GUIMARAES LOPES
Título profissional: **ENGENHEIRO CIVIL, GERENCIAMENTO DA CONSTRUÇÃO CIVIL** RNP: 050202994-3

2. Contratante

Contratante: **EMITECH CONSTRUÇÕES E SERVIÇOS LTDA EPP** CPF/CNPJ: 08.429.170/0001-06

RUA 21 DE ABRIL Nº: 55
Complemento: Bairro: **CENTRO**
Cidade: **MADRE DE DEUS** UF: **BA** CEP: 42600000
Telefone: Email:
Contrato: \$/R Celebrado em:
Valor: R\$ 6.000,00 Tipo de contratante: **PESSOA JURÍDICA**
Ação Institucional: **NENHUMA - NAO OPTANTE**
Observação: **sem informações**

Situação: **BAIXA DE ART** Data da Situação:
Atendido: **SIM**
Motivo: **CONCLUSÃO DA OBRA/SERVIÇO**
Descrição:

3. Dados da Obra/Serviço

Proprietário: **Universidade Federal do Recôncavo da Bahia - UFRB** CPF/CNPJ: 07.777.800/0001-62
RUA Rui Barbosa Nº: 718
Complemento: **Campus Cruz das Almas** Bairro: **CENTRO**
Cidade: **CRUZ DAS ALMAS** UF: **BA** CEP: 44380000
Telefone: Email:
Coordenadas Geográficas: **Latitude: 0 Longitude: 0**
Data de início: Provisão de término: **Não especificado**
Finalidade: **SEM DEFINIÇÃO**

4. Atividade Técnica

12 - Execução	Quantidade	Unidade
111 - Execução de Obra Técnica > CREA-BA-1025 -> CONSTRUÇÃO CIVIL - CONSTRUÇÃO -> ESTRUTURAS E CONCRETOS -> #110 - ESTRUTURA METALICA	1.838,46	m2
111 - Execução de Obra Técnica > CREA-BA-1025 -> CONSTRUÇÃO CIVIL - CONSTRUÇÃO -> EDIFICAÇÕES ESPECÍFICAS -> #96 - GINÁSIO DE ESPORTES	1.838,46	m2

5. Observações

CONSTRUÇÃO DO CENTRO ESPORTIVO DA UNIVERSIDADE FEDERAL DO RECÔNCAVO DA BAHIA, CAMPUS CRUZ DAS ALMAS - BAHIA

6. Declarações

7. Entidade de Classe

NENHUMA - NAO OPTANTE

8. Assinaturas

Declaro serem verdadeiras as informações acima **CARLOS TEODORO GUIMARAES LOPES - CPF: 460.276.795-20**
Local de dois de **EMITECH CONSTRUÇÕES E SERVIÇOS LTDA EPP**
-> CNPJ: 08.429.170/0001-06

9. Informações

* A ART é válida somente quando quitada, mediante apresentação do comprovante do pagamento ou conferência no site do Crea.

10. Valor

Valor da ART: R\$ 63,64 Pago em: 01/09/2014 Nosso Número: 44566924

Certidão nº 307031/2015
25/01/2016, 19:47

Chave de Impressão: ZxcDy9Zb2xAWdZdW6wwZ
O documento neste ato registrado foi emitido em 25/01/2016 e contém 15 folhas



CREA-BA

Conselho Regional de Engenharia, Arquitetura e Agronomia da Bahia

CERTIDÃO DE ACERVO TÉCNICO

No. CAT: 23/2006

Página 1 de 3

Certifico, a pedido de parte interessada adiante nominada e qualificada, para fins de acervo técnico, que fazendo rever os arquivos deste Conselho foi verificado encontrar-se anotado sob forma de responsabilidade técnica o que se segue:

Profissional : CARLOS TEODORO GUIMARAES LOPES
Número da Carteira : BA 25900/D
Visto CREA :
CREA de Origem : BAHIA
Título : Engenheiro Civil

Número ART : BA0000025900000022 Série: A
Data de Anotação : 11/08/2005
No. ART Vinculada :
Empresa Contratada : C.A. LOPES CONSTRUTORA LTDA
Nome Contratante : NORTEMED PRODUTOS HOSPITALRES LTDA
Nome Proprietário : NORTEMED PRODUTOS HOSPITALRES LTDA
Endereço da Obra : RUA ROSENDO FIRMINO FERREIRA, 53, SIM
Valor da Obra/Serviço R\$ 5.600,00
Cidade : FEIRA DE SANTANA-BA
Participação : Individual
Tipo da ART : Normal
Tipo do Contrato : Empregado
Data da Baixa : 05/01/2006
Motivo da Baixa : POR CONCLUSÃO
Período : 12/03/2005 à 12/08/2005

Observações

ELABORAÇÃO DE PROJETO E EXECUÇÃO DE REFORMA E AMPLIAÇÃO DE PRÉDIO COMERCIAL.

DESCRIÇÃO DA OBRA OU SERVIÇO

Atividade : PROJETO E EXECUCAO Quantidade: 258,98
Descrição: EDF. DE ALVENARIA PARA FINS COMERCIAIS
Nível: ATUACAO Unidade: METRO(S) QUADRADO(S)

Número ART : BA0000025900000025 Série: A
Data de Anotação : 20/12/2005
No. ART Vinculada :
Empresa Contratada : C.A. LOPES CONSTRUTORA LTDA
Nome Contratante : CONDOMÍNIO DO EDF. LE LIEU
Nome Proprietário : CONDOMÍNIO DO EDF. LE LIEU
Endereço da Obra : AV. WALDEMAR FALCÃO, 1369, HORTO DE BROTAS
Valor da Obra/Serviço R\$ 6.000,00
Cidade : SALVADOR-BA
Participação : Individual
Tipo da ART : Normal
Tipo do Contrato : Empregado
Data da Baixa : 05/01/2006
Motivo da Baixa : POR CONCLUSÃO
Período : 20/11/2005 à 20/12/2005

Observações

Recuperação de pavimentação em pedra portuguesa; Substituição de alambrado; Pintura geral de quadra poliesportiva; Pintura do portão principal. Com exceção do serviço de conservação de parques, jardins e áreas gramadas, por extrapolar as atribuições do Engenheiro Civil.

76



CREA-BA

Conselho Regional de Engenharia, Arquitetura e Agronomia da Bahia

CERTIDÃO DE ACERVO TÉCNICO

No. CAT: 23/2006

Página 2 de 3

*****DESCRIÇÃO DA OBRA OU SERVIÇO*****

Atividade : EXECUCAO Quantidade: 15,00
Descrição: CALÇAMENTO COM PEDRAS
Nível: ATUACAO Unidade: METRO(S) QUADRADO(S)

*****DESCRIÇÃO DA OBRA OU SERVIÇO*****

Atividade : EXECUCAO Quantidade: 400,00
Descrição: EDF. DE ALVENARIA PARA FINS RESIDENCIAIS
Nível: ATUACAO Unidade: METRO(S) QUADRADO(S)

Número ART : BA0000025900000026 Série: A
Data de Anotação : 02/01/2006
No. ART Vinculada :
Empresa Contratada : C.A. LOPES CONSTRUTORA LTDA
Nome Contratante : HOSPITAL ESPECIALIZADO LOPES RODRIGUES
Nome Proprietário : HOSPITAL ESPECIALIZADO LOPES RODRIGUES
Endereço da Obra : AV. PRESIDENTE DUTRA, SN, CAPUCHINHOS
Valor da Obra/Serviço R\$ 5.580,00
Cidade : FEIRA DE SANTANA-BA
Participação : Individual
Tipo da ART : Normal
Tipo do Contrato : Empregado
Data da Baixa : 05/01/2006
Motivo da Baixa : POR CONCLUSÃO
Período : 14/12/2005 à 29/12/2005

*****Observações*****

Retirada de azulejo com reposição de peças; Retiradas de reboco, com reposição; Remoção e instalação de piso. Com exceção do serviço de conservação de jardins e áreas gramadas, por extrapolar as atribuições do Engenheiro Civil.

*****DESCRIÇÃO DA OBRA OU SERVIÇO*****

Atividade : REPAROS Quantidade: 60,00
Descrição: EDF. DE ALVENARIA PARA FINS ESPECIAIS
Nível: ATUACAO Unidade: METRO(S) QUADRADO(S)

*****DESCRIÇÃO DA OBRA OU SERVIÇO*****

Atividade : EXECUCAO Quantidade: 130,00
Descrição: EDF. DE ALVENARIA PARA FINS ESPECIAIS
Nível: ATUACAO Unidade: METRO(S) QUADRADO(S)



CREA-BA

Conselho Regional de Engenharia, Arquitetura e Agronomia da Bahia

CERTIDÃO DE ACERVO TÉCNICO

No. CAT: 23/2006

Página 3 de 3

Número ART : BA000002590000027 Série: A
 Data de Anotação : 20/12/2005
 No. ART Vinculada :
 Empresa Contratada : C.A. LOPES CONSTRUTORA LTDA
 Nome Contratante : FAZENDA SANTA BÁRBARA
 Nome Proprietário : FAZENDA SANTA BÁRBARA
 Endereço da Obra : LOCALIDADE BOA HORA, DISTRITO DE TAPERA
 Valor da Obra/Serviço R\$ 5.400,00
 Cidade : SÃO GONÇALO DOS CAMPOS-BA
 Participação : Individual
 Tipo da ART : Normal
 Tipo do Contrato : Empregado
 Data da Baixa : 05/01/2006
 Motivo da Baixa : POR CONCLUSÃO
 Período : 14/11/2005 à 22/12/2005

*****Observações*****

Manutenção da rede elétrica e hidráulica; Pintura; Contenção de passeio em concreto ripado. Com exceção dos serviços de poda de árvores e plantio de plantas, arbustos e gramas, por extrapolar as atribuições do Engenheiro Civil.

*****DESCRIÇÃO DA OBRA OU SERVIÇO*****

Atividade : EXECUCAO Quantidade: 200,00
 Descrição: EDF. DE ALVENARIA PARA FINS RESIDENCIAIS
 Nível: ATUACAO Unidade: METRO(S) QUADRADO(S)

*****DESCRIÇÃO DA OBRA OU SERVIÇO*****

Atividade : MANUTENCAO Quantidade: 200,00
 Descrição: REDE HIDRO-SANITARIA
 Nível: ATUACAO Unidade: METRO(S) QUADRADO(S)

*****DESCRIÇÃO DA OBRA OU SERVIÇO*****

Atividade : MANUTENCAO Quantidade: 200,00
 Descrição: INST.ELETR.EM BAIXA TENSÃO P/FINS RESID./COMERC.
 Nível: ATUACAO Unidade: METRO(S) QUADRADO(S)

Cuja(s) cópia(s) xerografada(s) do(s) atestado(s), cujo teor é de inteira responsabilidade do(s) emitente(s), vai(ao) em anexo conferida(s) e autenticada(s). Esta certidão é para fim exclusivo de acervo técnico e não acrescenta qualquer atribuição as originalmente consignadas no registro do profissional no CREA, sendo vedada qualquer extrapolação, nos termos da alínea "B" do artigo 6o. da lei 5.194 de 24 de dezembro de 1966. E nada mais havendo, nem me tendo sido pedido, eu, MARIA DA GRACA C. SILVA FREITAS, dató e assino a presente certidão.

SALVADOR/BA 05/01/2006



 MARIA DA GRACA C. SILVA FREITAS
 SUPERV. DE REGISTRO E CADASTRO

NORTEMED

PRODUTOS HOSPITALARES LTDA

ATESTADO DE CONCLUSÃO DE OBRA

Atestamos para os devidos fins, que a C. A. LOPES CONSTRUTORA LTDA, sediada na Rua Barão de Cotegipe, 1473 1 andar sala 01, kalifândia, Feira de Santana-Ba, inscrita no CNPJ sob o número 07.052.151/0001-32, Inscrição Estadual número 64.898.080-EP, executou no prazo e a contento os seguintes serviços:

1.0 - REVISÃO E INSTALAÇÕES HIDRO-SANTÁRIAS.....	1,00 VB
2.0 REVISÃO E INSTALAÇÕES ELÉTRICAS.....	1,00 VB
3.0 EMASSAMENTO DE PAREDES COM MASSA PVA.....	400,00 M2
4.0 EMASSAMENTO DE PAREDES COM MASSA ACRÍLICA.....	200,00 M2
5.0 PINTURA COM TINTA LATÉX 3 DEMÃOS.....	600,00 M2
6.0 ASSENTAMENTO DE PISO CERÂMICO 30X30 CM.....	200,00 M2
7.0 REVISÃO DE ESQUADRIAS DE MADEIRA E METÁLICAS.....	1,00 VB
8.0 REVESTIMENTO EM AZULEJO 15X15 CM.....	20,00 M2
9.0 ASSENTAMENTO DE FORRO EM PVC.....	200,00 M2
10.0 ALVENARIA DE BLOCO CERÂMICO.....	15,00 M2
11.0 CHAPISCO SOBRE ALVENARIA DE BLOCO.....	30,00 M2
12.0 REBOCO SOBRE ALVENARIA DE BLOCO.....	30,00 M2
13.0 REVISÃO DE TELHADO COM TELHA CERÂMICA.....	300,00 M2
14.0 FERRAGENS PARA PILARES E VIGAS AÇO (6,30MM A 12,70 MM).....	300,00 KG
15.0 FORMA PARA PILARES E VIGAS COM TABUAS DE PINHO.....	20,00 M2
16.0 CONCRETO ESTRUTURAL EM ESTRUTURA.....	6,00 M3

REFERENTE A EXECUÇÃO DE REFORMA E AMPLIAÇÃO DA SEDE DA NORTEMED PRODUTOS HOSPITALARES LTDA, CONFORME CONTRATO FIRMADO ENTRE AS PARTES EM 12 DE MARÇO DE 2005, NO VALOR DE R\$ 5.600,00 (CINCO MIL E SEISCENTOS REAIS), FORNECENDO MÃO DE OBRA E EQUIPAMENTOS NECESSÁRIOS PARA A EXECUÇÃO DO REFERIDO SERVIÇO.

PERÍODO DE EXECUÇÃO: 12 DE MARÇO DE 2005 A 12 DE AGOSTO DE 2005

Representante Legal

CARLOS ALBERTO LOPES
R.G.: 03.971.678-30
C.P.F.: 006.828.955-68

Responsável Técnico

ENG. CARLOS TEODORO GUIMARÃES LOPES
CREA/BA 25.900/D

NORTEMED PRODUTOS HOSPITALARES LTDA
SÓCIO
JOSÉ CARLOS PEREIRA NETO

Este Atestado encontra-se registrado no CREA/BA e é parte integrante e inseparável do CAT Nº 2312006 sendo os dados nele constantes de inteira responsabilidade do emitente. A certificação do CREA/BA limita-se às informações descritas nas ART's

Maria das Graças Calhau de Freitas
Superv. de Registro e Cadastro

NORTEMED PRODUTOS HOSPITALARES LTDA
RUA: ROSENDO FIRMINO FERREIRA, 53 BAIRRO SIM FEIRA DE SANTANA - BAHIA
CNPJ: 07.036.099/0001-20 TELEFONE: 075-3625-4510

LE LIEU

ATESTADO DE CONCLUSÃO DE OBRA

Atestamos para os devidos fins, que a empresa C.A. LOPES CONSTRUTORA LTDA, sediada na Rua Barão de Cotegipe, 1473, 1º andar, sala 01, bairro Kalilândia, Feira de Santana-Ba, inscrita no CNPJ sob o número 07.052.151/0001-32 e Inscrição Estadual número 64.898.080-EP, executou no prazo e a contento os seguintes serviços:

ITEM	DESCRIÇÃO DOS SERVIÇOS	QUANT	UND.
1.0	Recuperação de pavimentação em pedra portuguesa	15,00	m2
2.0	Substituição de alambrado danificado na área da quadra poliesportiva (serviços de serralheira)	45,00	m2
3.0	Substituição das tabelas de basquete	2,00	und
4.0	Limpeza com substituição da brita do dreno da quadra poliesportiva	2,00	m3
5.0	Pintura geral da quadra poliesportiva inclusive acessórios (traves, girafas e tabelas de basquete)	400,00	m2
6.0	Pintura do portão principal com tinta automotiva	50,00	m2
7.0	Conservação de parques, jardins e áreas gramadas	1.000,00	m2

Referente a execução de manutenção no Condomínio Edifício Le Lieu, situada na Avenida Waldemar Falcão, 1369, Bairro Horto de Brotas, Salvador - BA, conforme contrato firmado entre as partes em 20 de Novembro de 2005, no valor de R\$ 6.000,00 (Seis mil reais), fornecendo mão-de-obra e materiais necessários para a execução dos referidos serviços.

PERÍODO DE EXECUÇÃO: 20 DE NOVEMBRO DE 2005 A 20 DE DEZEMBRO DE 2005

Representante legal
Carlos Alberto Lopes

R.G.: 03.971.678-30

C.P.F.: 066.628.955-98

responsável técnico

Carlos Teodoro Guimarães Lopes

Crea/Ba 25.900 D

Contratante

Condomínio Edifício Le Lieu

CNPJ: 32.699.035/0001-57

Este Atestado encontra-se registrado no CREA/BA e é parte integrante e inseparável da CAT Nº 2312006 sendo os dados nele constantes de inteira responsabilidade do emitente. A certificação do CREA/BA limita-se às informações descritas nas ART's

Maria das Graças Calhau de Freitas
Superv. de Registro e Cadastro

CONDOMÍNIO EDIFÍCIO LE LIEU

Avenida Waldemar Falcão, 1369, bairro Horto de Brotas, Salvador -BA.

CNPJ.: 32.699.035/0001-57 telefone (071) 3334-6617



GOVERNO DO ESTADO DA BAHIA

SECRETARIA DA SAÚDE DO ESTADO DA BAHIA HOSPITAL ESPECIALIZADO LOPES RODRIGUES

ATESTADO DE CONCLUSÃO DE OBRA

Atestamos para os devidos fins, que a empresa C.A. LOPES CONSTRUTORA LTDA, sediada na Rua Barão de Cotegipe, 1473, 1º andar, sala 01, bairro Kalilândia, Feira de Santana-Ba, inscrita no CNPJ sob o número 07.052.151/0001-32 e Inscrição Estadual número 64.698.080-EP, executou no prazo e a contento os seguintes serviços:

ITEM	DESCRIÇÃO DOS SERVIÇOS	QUANT	UND.
1.0	Poda de árvores	20,00	und
2.0	Instalação e conservação cercas com arame farpado com 8 fios	200,00	m
3.0	Conservação de parques, jardins e áreas gramadas	1.050,00	m2
4.0	Retirada de azulejo danificado com reposição de peças.	60,00	m2
4.0	Retirada de reboco danificado com reposição.	130,00	m2
5.0	Remoção e instalação de piso.	130,00	m2
7.0	Instalação de forro em pvc com tiras de 10 cm.	15,00	m2
8.0	Fornecimento e assentamento de painéis em divisória	10,00	m2
9.0	Fornecimento e assentamento de portas de madeira com dimensões 70x210, 60x210 cm	3,00	m2
10.0	Serviços de serralheria em esquadrias e grades de proteção	30,00	m2

Referente a execução de manutenção no HOSPITAL ESPECIALIZADO LOPES RODRIGUES, situado na Avenida Presidente Dutra s/n Bairro Capuchinhos, conforme contrato firmado entre as partes em 14 de Dezembro de 2005, no valor de R\$ 5. 580,00 (cinco mil quinhentos e oitenta reais), com fornecimento de mão-de-obra e equipamentos necessários para a execução dos referidos serviços.

PERÍODO DE EXECUÇÃO: 14 DE DEZEMBRO DE 2005 A 29 DE DEZEMBRO DE 2005

Representante legal
Carlos Alberto Lopes
R.G.: 03.971.678-30
C.P.F.: 066.628.955-98

Responsável técnico
Carlos Teodoro Guimarães Lopes
Crea/Ba 25.900 D

Hospital Especializado Lopes Rodrigues
CNPJ.: 07.052.151/0001-32

Carlos Antonio C. de Amorim
Coord. de Administração
Cad. 301.943-9-H.C.L.R.

Este Atestado encontra-se registrado no CREA/BA e é parte integrante inseparável da CAT nº 2312006 sendo os dados nele constantes de inteira responsabilidade do emitente. A certificação do CREA/BA limita-se às informações descritas nas ART's

Maria das Graças Calhau de Freitas
Superv. de Registro e Cadastro

FAZENDA SANTA BARBARA

ATESTADO DE CONCLUSÃO DE OBRA

Atestamos para os devidos fins, que a empresa C.A. LOPES CONSTRUTORA LTDA, sediada na Rua Barão de Cotegipe, 1473, 1º andar, sala 01, bairro Kalilândia, Feira de Santana-Ba, inscrita no CNPJ sob o número 07.052.151/0001-32 e Inscrição Estadual número 64.898.080-EP, executou no prazo e a contento os seguintes serviços:

ITEM	DESCRIÇÃO DOS SERVIÇOS	QUANT	UND.
1.0	Poda de árvores	20,00	und
	Confecção de cercas com arame farpado com 8 fios	400,00	m
3.0	Conservação de parques, jardins e áreas gramadas	2.000,00	m2
4.0	Plantio de grama tapete tipo esmeralda	300,00	m2
5.0	Plantio plantas ornamentais	60,00	und
6.0	Plantio de arbustos ornamentais	120,00	und
7.0	Confecção de alambrado com tubos galvanizados e tela revestida com pvc para quadra poliesportiva	150,00	m2
8.0	Pintura com tinta látex 2 demãos em paredes	300,00	m2
9.0	Confecção de passeio em concreto ripado com 7,00 cm de espessura	40,00	m2
10.0	Manutenção da rede elétrica	200,00	m2
11.0	Manutenção da rede hidro-sanitária	200,00	m2
12.0	Confecção de grades de proteção para as esquadrias de madeira	16,40	m2
13.0	Assentamento de piso cerâmico 30x30 cm, inclusive rejuntado	100,00	m2
14.0	Alvenaria de vedação com bloco cerâmico	20,00	m2
15.0	Fornecimento e assentamento de portas de madeira com dimensões 70x210, 60x210 cm	9,00	m2
16.0	Pintura com tinta esmalte sintético 2 demãos em esquadrias de madeira	30,00	m2

Referente a execução de manutenção na sede da fazenda Santa Barbara, situada na localidade Boa Hora, Distrito de Tapera, Município de São Gonçalo dos Campos - BA, conforme contrato firmado entre as partes em 14 de Novembro de 2005, no valor de R\$ 5. 400,00 (cinco mil e quatrocentos reais), fornecendo mão-de-obra e equipamentos necessários para a execução dos referidos serviços.

PERÍODO DE EXECUÇÃO: 14 DE NOVEMBRO DE 2005 A 22 DE DEZEMBRO DE 2005

Representante legal
 Carlos Alberto Lopes
 R.G.: 03.971.678-30
 C.P.F.: 066.628.955-98

Responsável técnico
 Carlos Teodoro Guimarães Lopes
 Crea/Ba 25.900 D

Proprietário da fazenda
 José Carlos Ferreira Boaventura
 RG.: 1.650.440
 C.P.F.: 241.747.225-04

Este Atestado encontra-se registrado no CREA/BA e é parte integrante e inseparável do CAT Nº 23/2006 sendo os dados nele constantes de inteira responsabilidade do emitente. A certificação do CREA/BA limita-se às informações descritas nas ART's

Maria das Graças
 Maria das Graças Cathão de Freitas
 Superv. de Registro e Cadastro

FAZENDA SANTA BARBARA
 MUNICÍPIO DE SÃO GONÇALO DOS CAMPOS -BA
 CEP.: 44330-000



CREA-BA

Conselho Regional de Engenharia, Arquitetura
e Agronomia da Bahia

CERTIDÃO DE ACERVO TÉCNICO

No. CAT: 2710/2009

Página 1 de 8

CERTIFICAMOS, em cumprimento ao disposto na Resolução 317/86 do CONFEA, que consta dos assentamentos do Conselho Federal de Engenharia, Arquitetura e Agronomia da Bahia - CREA/BA o Acervo Técnico do profissional abaixo mencionado conforme a Anotação de Responsabilidade Técnica - ART a seguir descrita:

Profissional : CARLOS TEODORO GUIMARAES LOPES
Número da Carteira : BA 25900/D
Visto CREA :
CREA de Origem : BAHIA
Título : Engenheiro Civil

Número ART : BA0000025900000033 Série: A
Data de Anotação : 26/03/2007
No. ART Vinculada : SP0000089478000031A
Empresa Contratada : CHRISMON ENGENHARIA E INCORPORAÇÕES LTDA
Nome Contratante : PREFEITURA MUNICIPAL DE MADRE DE DEUS
Nome Proprietário : PREFEITURA MUNICIPAL DE MADRE DE DEUS
Endereço da Obra : MUNICÍPIO DE MADRE DE DEUS/BA
Valor Obra/Serviço : R\$ 3.682.130,27
Cidade : MADRE DE DEUS-BA
Participação : Co-Responsável e Equipe
Tipo da ART : Normal
Número do Contrato : XXXXXXXXXXXXX
Tipo do Contrato : Empregado
Data da Baixa : 29/10/2007
Motivo da Baixa : POR CONCLUSÃO
Data de início : 01/02/2007 Término : 29/02/2008

*****DESCRIÇÃO DA OBRA OU SERVIÇO*****

Atividade : EXECUCAO Quantidade: 2,5
Descrição: EDF. DE ALVENARIA PARA FINS RESIDENCIAIS
Nível: DIRECAO Unidade: ANO(S)

*****DESCRIÇÃO DA OBRA OU SERVIÇO*****

Atividade : REFORMA Quantidade: 2,5
Descrição: EDF. DE ALVENARIA PARA FINS RESIDENCIAIS
Nível: DIRECAO Unidade: ANO(S)

*****DESCRIÇÃO DA OBRA OU SERVIÇO*****

Atividade : MANUTENCAO Quantidade: 2,5
Descrição: EDF. DE ALVENARIA PARA FINS RESIDENCIAIS
Nível: DIRECAO Unidade: ANO(S)



CREA-BA

Conselho Regional de Engenharia, Arquitetura
e Agronomia da Bahia

CERTIDÃO DE ACERVO TÉCNICO

No. CAT: 2710/2009

Página 2 de 8

***** Informações Complementares *****

SERVIÇO DE ENGENHARIA CIVIL VISANDO MELHORAMENTOS E RECUPERAÇÃO DE UNIDADES HABITACIONAIS NO MUNICÍPIO DE MADRE DE DEUS. A PARTICIPAÇÃO DO PROFISSIONAL NO SERVIÇO TV INÍCIO EM 01/02/07, DATA DA SUA ADMISSÃO NA EMPRESA.

Certificamos, finalmente que se encontra vinculado a presente Certidão de Acervo Técnico - CAT o Atestado contendo 6 folha(s) expedido pelo contratante da obra/serviço a quem cabe a veracidade e exatidão das informações nele constante.



SALVADOR/BA 28/10/2009

M. Freitas
MÁRIA DA GRACA C. SILVA FREITAS
SUPERV. DE REGISTRO E CADASTRO

OBSERVAÇÕES:

1. A CAT é válida em todo o território nacional por período indeterminado.
2. A CAT perderá a validade caso os dados nela contidos forem modificados, deixando de representar a situação atualizada do registro das ART's específicas.
3. O atestado somente constituirá prova de aptidão em processos de licitação da Administração Pública, conforme disposto na Lei 8666/93 se vinculado e acompanhado da respectiva Certidão.
4. O atestado registrado somente constituirá prova de capacitação técnica profissional para a pessoa jurídica em processos licitatórios caso o profissional indicado esteja ou venha a ser vinculado como integrante de seu quadro técnico.
5. A falsificação deste documento constitui crime previsto no Código Penal Brasileiro, sujeitando o autor a respectiva ação penal.



ESTADO DA BAHIA
PREFEITURA MUNICIPAL DE MADRE DE DEUS
SIESP SECRETARIA INFRA-ESTRUTURA E SERVIÇOS PÚBLICOS

ATESTADO TÉCNICO

Atestamos para os devidos fins, que a Empresa CHRISMON ENGENHARIA E INCORPORAÇÕES LTDA., inscrita no CNPJ/MF sob o nº 15.169.071.0001-90, sito à Rua Bahia nº 450, Salvador - Bahia - executou as OBRAS E SERVIÇOS DE ENGENHARIA CIVIL DE MELHORAMENTOS E RECUPERAÇÃO DE UNIDADES HABITACIONAIS, no Município de Madre de Deus, sob regime de empreitada de preços unitários, de acordo com as especificações e quantitativos previstos em planilha anexa. Informamos ainda que alguns destes serviços foram realizados em Áreas de Proteção Ambiental (APA) e áreas de Risco Permanente (ARP) inseridas no âmbito do Município de Madre de Deus - Bahia, não tendo nada até o momento que desabone a conduta ética e técnica desta empresa.

Equipe Técnica

Eng.º Ricardo Régis Gonçalves Lemos - CREA/SP - 89.478/D - Visto CREA/BA - 7900-BA
Eng.º Carlos Teodoro Guimarães Lopes - CREA/BA - 25900/D
Eng.º Luiz Antônio Alves de Oliveira - CREA/BA - 8880/D

Contrato Obra
Nº 100/2006

Valor

R\$ 3.682.130,27 (três milhões seiscentos e oitenta e dois mil, cento e trinta reais e vinte e sete centavos).

Aditivo: R\$1.765.179,28 (um milhão, setecentos e sessenta e cinco mil, cento e setenta e nove reais e oito centavos)

Prazo Contratual
30 meses.

Período de Execução

04 de agosto/2006 a 29 de fevereiro/2008

Madre de Deus, 17 de abril de 2008

AIRTON J. VILLAÇA MAIA
Secretário de Infra-Estrutura e Serviços Públicos

Documento registrado por meio de vínculo à Certidão
de Acervo Técnico CAT Nº 27102009
Folha Nº 3 de 8

Maria da Graça Calheo
Maria da Graça Calheo
Supervisora de Registro e Cadastro do CREA/BA

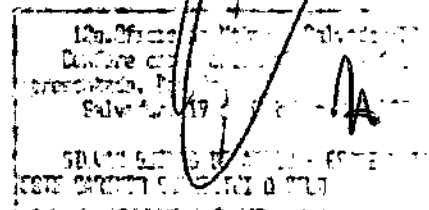



PLANILHA DOS SERVIÇOS EXECUTADOS			
ITEM	DESCRIÇÃO	UN	QUANT.
1.0	SERVIÇOS GERAIS		
1.1	Instalação de canteiro	m²	270,63
1.2	Barracão para alojamento e escritório da obra	m²	66,13
1.3	Tapetes com chips de madeira compensada resinada de 10 mm	m²	2.601,50
1.4	Placa de obra	m²	331,00
1.5	Mobilização e desmobilização da obra	vb	1,00
1.6	Locação de obra com galpão de madeira	m²	7.337,40
1.7	Limpeza do terreno	m²	8.080,00
2.0	DEMOLIÇÕES E RETRADAS		
2.1	Demolição de alvenaria de tijolo sem reaproveitamento inclusive retrada	m²	2.547,28
2.2	Demolição de revestimento com argamassa inclusive retrada	m²	3.185,00
2.3	Demolição de cobertura com telha cerâmica inclusive retrada	m²	5.347,75
2.4	Demolição de cobertura com telha de fibrocimento ondulada inclusive retrada	m²	2.218,28
2.5	Demolição de estrutura de madeira para telhado cerâmico inclusive retrada	m²	5.347,75
2.6	Demolição de estrutura de madeira para telhado de fibrocimento inclusive retrada	m²	2.218,28
2.7	Demolição de forros, inclusive estruturas e retrada	m²	195,46
2.8	Demolição de concreto simples inclusive retrada	m³	504,12
2.9	Demolição de alvenaria de pedra ou de tijolo comum inclusive retrada	m²	229,64
2.10	Demolição de concreto armado inclusive retrada	m³	66,77
2.11	Remoção de esquadrias metálicas inclusive retrada	m²	92,50
2.12	Remoção de esquadrias de madeira inclusive retrada	m²	738,57
3.0	MOVIMENTO DE TERRA E SERVIÇOS DE FUNDAÇÃO E ESTRUTURA		
3.1	Escavação manual de vala em solo de 1ª categoria, profundidade até 2m	m³	1.678,23
3.2	Escoramento contínuo de vala com madeira	m²	535,60
3.3	Apilamento do fundo da vala	m²	1.707,69
3.4	Atorro com areia, compactado com placa vibratória	m³	2.088,40
3.5	Atorro com areia adensada	m³	423,20
3.6	Reaterro com material reaproveitado, aplicado manualmente	m³	601,67
3.7	Transporte horizontal de materiais à granel, distância até 30m	m³	3.498,97
3.8	Transporte horizontal de materiais à granel, distância até 60m	m³	2.056,36
3.9	Transporte horizontal de materiais à granel, distância até 100m	m³	1.620,85
3.10	Carga manual de terra e entulho em caminhão basculante para fora	m³	3.061,34
3.11	Carga manual de solo ou entulho em caminhão basculante para fora	m³	1.883,74
3.12	Carga mecanizada de terra em caminhão basculante para fora	m³	369,50
3.13	Carga mecanizada de entulho em caminhão basculante para fora	m³	44,00
3.14	Momento de transporte de solo ou entulho em caminhão basculante, distância 2 km	m³	877,17
3.15	Momento de transporte de solo ou entulho em caminhão basculante, distância 5 km	m³	1.218,00
3.16	Momento de transporte de solo ou entulho em caminhão basculante, distância 10 km	m³	3.350,84
3.17	Estaca tipo broca diâmetro 20 cm com 4 ferros de 12,5, incluindo escavação e concreto FCK 20 MPA	m	378,40
3.18	Estaca tipo broca diâmetro 25 cm com 4 ferros de 12,5, incluindo escavação e concreto FCK 20 MPA	m	353,00
3.19	Estaca tipo broca diâmetro 30 cm com 4 ferros de 12,5, incluindo escavação e concreto FCK 20 MPA	m	549,00
3.20	Lastro de concreto magro	m²	151,40
3.21	Alvenaria de embasamento com pedra argamassada de cimento e areia, traço 1:4	m³	733,60
3.22	Alvenaria estrutural com bloco de concreto, 14x19x39cm espessura 14 cm	m²	108,60
3.23	Alvenaria estrutural com bloco de concreto, 19 x 19 x 39cm, espessura 19cm	m²	140,00
3.24	Armadura de aço para estruturas em geral, CA-50	kg	39.988,06
3.25	Fôrma de madeira agreste para concreto armado	m²	8.710,86
3.26	Escoramento metálico para viga e laje leve, pé direito entre 2,0 e 3,0 m	m²	1.188,00
3.27	Concreto estrutural para fundação e estrutura, FCK = 15 MPA	m³	202,92
3.28	Concreto estrutural para fundação e estrutura, FCK = 20 MPA	m³	370,60
3.29	Transporte, lançamento, adensamento e acabamento de concreto em fundação	m³	376,97
3.30	Transporte, lançamento, adensamento e acabamento de concreto em estrutura	m³	188,21
3.31	Laje pré fabricada para piso ou forro, espessura 12cm, decapeamento 4cm (acabado)	m²	623,00
4.0	SERVIÇOS EM ÁREAS ALAGADIÇAS		
4.1	Escavação manual em lama com carga, descarga e transporte até 10, incluindo boca fora	m³	305,26
4.2	Escoramento de vala tipo contínuo em madeira	m²	203,80
4.3	Esgotamento de água com motor bomba	hp x h	1.238,00
4.4	Atorro com areia	m³	115,10
4.5	Concreto em contato com água	m²	36,10
5.0	PAREDES E PAINÉIS DE VEDAÇÃO		
5.1	Andaime metálico de encosto - locação	m²	10.642,90
5.2	Alvenaria de vedação com bloco cerâmico furado, espessura 10cm	m²	18.515,00
5.3	Alvenaria de vedação com bloco cerâmico furado, espessura 20cm	m²	546,60

Documento registrado por meio de vínculo à Certidão de Acervo Técnico CAT N° 27102009
 Folha N° 4 de 8

Maria da Graça Calhaz
 Supervisora de Registro e Cadastro do CREA/BA

RECEBIMOS DO SENHOR
 LONTEIRO GILVAN DE ARAUJO JUNIOR
 apresentado para fins de
 Salvador, 15 de Setembro de 2009
 GILVAN LONTEIRO DE ARAUJO JUNIOR - LOREVENTE
 ESTE CARIMBO SUBSTITUI O SELO



PLANILHA DOS SERVIÇOS EXECUTADOS

ITEM	DESCRIÇÃO	UM	QUANT.
5.4	Alvenaria de vedação com tijolo maciço, espessura 10cm	m²	218,00
5.5	Alvenaria de vedação com tijolo maciço, espessura 20cm	m²	184,50
5.6	Alvenaria de vedação com bloco de concreto, espessura 11cm	m²	83,00
5.7	Alvenaria de vedação com bloco de concreto, espessura 14cm	m²	71,40
5.8	Alvenaria de vedação com tijolo cerâmico comum, espessura 18cm	m²	
5.9	Verga reta concreto armado, FCK = 15 MPa	m³	20,28
5.10	Cobogó de concreto, tipo veneziana, espessura 5cm	m²	47,57
6.0	COBERTURA		
6.1	Estrutura em madeira de lei para telha cerâmica, vãos de 3 a 7m	m²	7.698,00
6.2	Estrutura de madeira para telha de fibrocimento ondulada de 6mm	m²	262,00
6.3	Telha cerâmica ondulada, tipo russa, inclinação 35%	m²	7.698,00
6.4	Telha de fibrocimento ondulada de 6mm	m²	262,00
6.5	Cumeeira de telha de fibrocimento ondulada de 4mm	m	22,00
6.6	Emboçamento de beiral de telha cerâmica	m	2.018,00
6.7	Emboçamento de cumeeira de telha cerâmica	m	689,00
6.8	Cravamento de telhado em parede	m	687,00
6.9	Cravamento de telhado de fibrocimento de 4mm em parede	m	27,00
6.10	Ruío de concreto armado, FCK= 13,5 MPa, dimensões 25 x 5cm	m	311,80
7.0	ESQUADRIAS E VIDROS		
7.1	Janela de madeira, tipo caixa, 80 x 110cm com ferragens	pc	374,00
7.2	Porta de madeira, tipo caixa, 60 x 210cm	pc	134,00
7.3	Porta de madeira, tipo caixa, 70 x 210cm	pc	248,00
7.4	Porta de madeira, tipo caixa, 80 x 210cm	pc	242,00
7.5	Reassentamento e acabamento em esquadrias de madeira	pc	33,00
7.6	Reassentamento e acabamento em esquadrias metálicas	pc	
7.7	Contra-marco em madeira de lei, tipo massaranduba ou similar	m	4.308,20
7.8	Fechadura de sobrepôr com trinco e tambor	pc	329,00
7.9	Ferrolho de sobrepôr para porta, tamanho médio	pc	405,00
7.10	Ferrolho de sobrepôr para janela, tamanho médio	pc	624,00
7.11	Vidro cristal liso de 4mm	m²	2,80
7.12	Vidro fantasia, tipo martelado ou canelado de 4mm	m²	4,55
7.13	Peitoris de mármore de 15cm	m	87,00
7.14	Peitoris cimentado	m	237,30
8.0	REVESTIMENTO DE TETO E PAREDES		
8.1	Chapisco de teto com argamassa de cimento e areia, traço 1:3, esp.=3mm	m²	3.298,00
8.2	Chapisco de paredes internas ou externas com argamassa de cimento e areia, traço 1:3, esp.=3mm	m²	35.334,00
8.3	Emboço de paredes com massa única de cimento, areia e areia penetrados, traço 1:3:3, esp.=20mm	m²	3.316,00
8.4	Reboco de teto com massa única de cimento, areia e areia penetrados, traço 1:3:3, esp.=20mm	m²	1.419,00
8.5	Reboco de paredes com massa única de cimento, areia e areia penetrados, traço 1:3:3, esp.=20mm	m²	36.694,00
8.6	Azulejo branco, 15x15 cm, assentado com argamassa de cimento colorida	m²	272,00
8.7	Rejuntamento de azulejo com cimento branco, juntas até 3 mm	m²	272,00
9.0	IMPERMEABILIZAÇÃO		
9.1	Regularização de superfície horizontal e vertical para impermeabilização, com arg. cimento e areia 1:3 e=2cm	m²	612,00
9.2	Impermeabilização de alvenaria com arg. de cimento e areia, 1:3, com aditivo impermeabilizante, esp.=2cm	m²	1.395,00
9.3	Impermeabilização de parede sujeita à umidade do solo com aditivo hidrófugo e fibra sintética	m²	691,00
9.4	Impermeabilização de piso sujeita à umidade de terra com aditivo hidrófugo	m²	3.065,00
9.5	Impermeabilização com membrana sintética	m²	
9.6	Proteção mecânica de superfície impermeabilizada com argamassa de cimento e areia 1:3, e=3cm	m²	198,00
10.0	PISO INTERNO		
10.1	Leitro de concreto não estrutural para contra-piso impermeabilizado, espessura 6cm	m²	6.791,00
10.2	Limpeza de base ou leitro	m²	6.791,00
10.3	Piso cimentado com argamassa de cimento e areia, traço 1:3, espessura 3cm	m²	3.681,00
10.4	Piso cimentado com argamassa de cimento e areia, traço 1:3, espessura 3cm com acabamento com 20% de ferro	m²	2.062,00
10.5	Piso cerâmico com cimento colorido	m²	692,00
10.6	Rejuntamento de piso cerâmico com cimento branco	m²	692,00
10.7	Soleira de mármore, espessura 15cm	m	41,80
10.8	Soleira cimentada, espessura 15cm	m	406,85
11.0	SERVIÇOS GERAIS PARA INSTALAÇÕES		
11.1	Abertura de rasgo em alvenaria para tubo de 1/2" a 1"	m	6.800,00
11.2	Abertura de rasgo em alvenaria para tubo de 1 1/4" a 2"	m	936,00
11.3	Enchimento de rasgo em alvenaria com argamassa de cimento e areia, traço 1:3	m³	8.889,00

Documento registrado por meio de vínculo à Certidão de Acervo Técnico CAT Nº 27102009
 Folha Nº 5 de 8

Maria da Graça Caião

Maria da Graça Caião
 Supervisora de Registro e Cadastro do CREA/BA

ESTADO DA BAHIA
 PREFEITURA MUNICIPAL DE MADRE DE DEUS
 SIESP SECRETARIA INFRA-ESTRUTURA E SERVIÇOS PÚBLICOS
 Este Cartão substitui o selo



PLANILHA DOS SERVIÇOS EXECUTADOS

ITEM	DESCRIÇÃO	UN	QUANT.
11.4	Enchimento de respo em alvenaria com argamassa de cimento e areia, traço 1:4, p/ tubo de 1 1/4" a 2"	m	936,00
12.0 INSTALAÇÕES HIDRO-SANITÁRIAS E DRENAGEM PLUVIAL			
12.1	Tubo de concreto C1, 200mm	m	78,00
12.2	Tubo de concreto C1, 300mm	m	125,00
12.3	Tubo de concreto CA1, 400mm	m	148,00
12.4	Tubo para dreno de 3" - PEAD (Polietileno de Alta Densidade)	m	181,00
12.5	Tubo para dreno de 4" - PEAD (Polietileno de Alta Densidade)	m	100,00
12.6	Tubo para dreno de 6" - PEAD (Polietileno de Alta Densidade)	m	11,00
12.7	Caba de inspeção em alvenaria de 1 bloco, 60 x 60 x 80cm	pc	58,00
12.8	Caba de inspeção em alvenaria de 1 bloco, 60 x 60 x 80cm	unid	18,00
12.9	Caba de inspeção em alvenaria de 1 bloco, 60 x 60 x 80cm	unid	22,00
12.10	Areia grossa para dreno	m³	75,40
12.11	Brta 1 para dreno	m	78,00
12.12	Manta geotêxtil usada como filtro envolvendo material drenante, densidade 150 g/m²	m²	543,90
12.13	Tubo de PVC soldável, marrom de 20mm	m	2.024,00
12.14	Tubo de PVC soldável, marrom de 25mm	m	1.228,00
12.15	Tubo de PVC soldável, marrom de 32mm	m	741,00
12.16	Reservatório água de polietileno de alta densidade, cilíndrico, capacidade 250L	pc	37,00
12.17	Reservatório água de polietileno de alta densidade, cilíndrico, capacidade 500L	pc	149,00
12.18	Adaptador soldável de PVC marrom com flanges e anel para caba água de 20mm x 1/2"	pc	133,00
12.19	Adaptador soldável de PVC marrom com flanges e anel para caba água de 25mm x 3/4"	pc	119,00
12.20	Adaptador soldável de PVC marrom com flanges e anel para caba água de 32mm x 1"	pc	120,00
12.21	Torneira de bóia de 1/2"	pc	171,00
12.22	Curva de PVC soldável de 20mm	pc	148,00
12.23	Curva de PVC soldável de 25mm	pc	88,00
12.24	Curva de PVC soldável de 32mm	pc	57,00
12.25	Luva de PVC soldável / rosca de 20mm x 1/2"	pc	138,00
12.26	Registro de esfera em PVC soldável de 20mm	pc	81,00
12.27	Registro de esfera em PVC soldável de 25mm	pc	58,00
12.28	Registro de esfera em PVC soldável de 32mm	pc	58,00
12.29	Registro de pressão em PVC soldável de 20mm, com canopla	pc	138,00
12.30	Registro de pressão em PVC soldável de 25mm, com canopla	pc	24,00
12.31	Bucha de redução soldável de PVC marrom de 25 x 20mm	pc	214,00
12.32	Bucha de redução soldável de PVC marrom de 32 x 25mm	pc	132,00
12.33	União de PVC soldável marrom de 25mm	pc	33,00
12.34	União de PVC soldável marrom de 32mm	pc	23,00
12.35	Joelho 90° soldável de PVC marrom de 20mm	pc	418,00
12.36	Joelho 90° soldável de PVC marrom de 25mm	pc	287,00
12.37	Luva de PVC soldável marrom de 20mm	pc	287,00
12.38	Luva de PVC soldável marrom de 25mm	pc	133,00
12.39	Luva de PVC soldável marrom de 32mm	pc	58,00
12.40	Tê de PVC soldável marrom de 20mm	pc	147,00
12.41	Tê de PVC soldável marrom de 25mm	pc	77,00
12.42	Tê de PVC soldável marrom de 32mm	pc	38,00
12.43	Luva soldável de PVC azul com rosca metálica, 20mm x 1/2"	pc	358,00
12.44	Plug de PVC rosca de 1/2"	pc	75,00
12.45	Tubo de PVC branco para esgoto, sem conexões, porta bóia e virola de 40mm	m	727,00
12.46	Tubo de PVC branco para esgoto, sem conexões, porta bóia e virola de 50mm	m	581,00
12.47	Tubo de PVC branco para esgoto, sem conexões, porta bóia e virola de 100mm	m	1.819,00
12.48	Tubo de PVC branco para esgoto, sem conexões, porta bóia e virola de 150mm	m	89,00
12.49	Luva de correr de PVC branco para esgoto, porta bóia e virola de 40mm	pc	45,00
12.50	Luva de correr de PVC branco para esgoto, porta bóia e virola de 50mm	pc	45,00
12.51	Luva de correr de PVC branco para esgoto, porta bóia e virola de 100mm	pc	58,00
12.52	Joelho 90° de PVC branco para esgoto, porta bóia e virola de 40mm	pc	317,00
12.53	Joelho 90° de PVC branco para esgoto, porta bóia e virola de 50mm	pc	214,00
12.54	Joelho 90° de PVC branco para esgoto, porta bóia e virola de 100mm	pc	256,00
12.55	Redução excêntrica de PVC branco para esgoto, porta bóia e virola de 100 x 50mm	pc	26,00
12.56	Bucha de redução de PVC branco para esgoto de 50 x 40mm	pc	308,00
12.57	Tê 90° de PVC branco para esgoto, porta bóia e virola de 50mm	pc	44,00
12.58	Tê 90° de PVC branco para esgoto, porta bóia e virola de 100mm	pc	47,00
12.59	Templo de PVC branco para esgoto, porta bóia virola de 40mm	pc	10,00
12.60	Templo de PVC branco para esgoto, porta bóia virola de 50mm	pc	3,00
12.61	Templo de PVC branco para esgoto, porta bóia virola de 100mm	pc	3,00
12.62	Caba sifonada de PVC rígido, 100 x 100 x 50mm	pc	95,00
12.63	Caba sifonada de PVC rígido, 150 x 150 x 50mm	pc	34,00
12.64	Ralo sifonado de PVC rígido 100 x 100 x 40mm	pc	120,00

Documento registrado por meio de vínculo à Certidão de Acervo Técnico CAT N° 27102009
Folha N° 6 de 8

Maria da Graça Calhao
Maria da Graça Calhao
Supervisora de Registro e Cadastro do CREA/BA

Conf. de este original que se foi
apresentado em 19 de Outubro de 2009
G. LUIZ GUERINO DE ABRILHO - ESCRIVENTE
ESTE CARTÃO SUBSTITUI O SELO



ESTADO DA BAHIA
PREFEITURA MUNICIPAL DE MADRE DE DEUS
SISP SECRETARIA INFRA-ESTRUTURA E SERVIÇOS PÚBLICOS

PLANILHA DOS SERVIÇOS EXECUTADOS			
ITEM	DESCRIÇÃO	UN	QUANT.
12.65	Chuveiro de PVC de 1/2", inclusive hasta de 30cm	PC	150,00
12.66	Lavatório em pedestal, com torneira de PVC e acessórios	PC	127,00
12.67	Pia de cozinha de fibra, com torneira e acessórios, dimensão 1,00m	PC	119,00
12.68	Tanque de lavar em polietileno, com torneira e acessórios, capacidade 24L	PC	110,00
12.69	Bacia de louça esmaltada comum, branca ou em cores	PC	150,00
12.70	Assento de PVC para vaso sanitário, branco ou em cores	PC	153,00
12.71	Caixa de descarga de sobrepôr em PVC, inclusive tubo e acessórios	PC	157,00
12.72	Torneira de pressão de PVC para uso geral	PC	125,00
12.73	Torneira de pressão de PVC para pia de cozinha	PC	98,00
12.74	Caixa de inspeção em alvenaria de 1 fôco, 40 x 40 x 80cm	PC	128,00
12.75	Caixa de gordura em alvenaria de 1 fôco, 60 x 40 x 80cm	unid	108,00
12.76	Caixa de PVC para águas pluviais, diâmetro 150mm	m	573,00
12.77	Emenda para caixa de PVC, diâmetro 150mm	PC	169,00
12.78	Tempão para caixa de PVC, 150mm	PC	105,00
12.79	Bocal de descida d'água para caixa de PVC, diâmetro 150mm	PC	59,00
12.80	Joelho 90° para caixa de PVC, diâmetro 88mm	PC	64,00
12.81	Joelho 45° para caixa de PVC, diâmetro 88mm	PC	4,00
12.82	Suporte de PVC para caixa, diâmetro 150mm	PC	120,00
12.83	Suporte metálico para caixa de PVC, diâmetro 150mm	PC	264,00
12.84	Tubo de PVC para caixa, diâmetro 88mm	m	207,00
12.85	Braçadeira para tubo de PVC, diâmetro 88mm	PC	185,00
12.86	Vedação de borracha para caixa de PVC, diâmetro 150mm	PC	530,00
12.87	Fossa séptica em concreto pré-moldado armado, capacidade para 10 pessoas	PC	4,00
12.88	Sumidouro em alvenaria de fôco maciço, capacidade para 10 pessoas	PC	4,00
13.0 INSTALAÇÕES ELÉTRICAS			
13.1	Caixa de entrada de energia monofásica, em PVC, padrão Cosipa, com acessórios	PC	195,00
13.2	Eletroduto corrugado de PVC de 20mm	m	4.275,00
13.3	Eletroduto corrugado de PVC de 25mm	m	4.652,00
13.4	Eletroduto corrugado de PVC de 32mm	m	917,00
13.5	Quadro de distribuição de PVC para 3 disjuntores	PC	133,00
13.6	Disjuntor monofásico em quadro de entrada e distribuição de 10 a 40A	PC	407,00
13.7	Fio isolado em PVC, 750V - 1,5mm ²	m	14.636,08
13.8	Fio isolado em PVC, 750V - 2,5mm ²	m	16.988,00
13.9	Fio isolado em PVC, 750V - 4,0mm ²	m	8.756,00
13.10	Fio isolado em PVC, 750V - 6,0mm ²	m	2.080,00
13.11	Caixa de ligação de PVC para interruptores e tomadas 4 x 2"	PC	1.682,08
13.12	Tampa capa para caixa de ligação 4 x 2"	PC	48,00
13.13	Interruptor de embutir, 1 tacle simples	PC	447,00
13.14	Interruptor de embutir, 2 tacles simples	PC	213,00
13.15	Tomada universal de embutir de dois polos	PC	934,00
13.16	Tomada de embutir de dois polos e um interruptor de tacle simples	PC	148,00
13.17	Lâmpada incandescente com bocal de PVC	PC	892,00
14.0 PINTURA			
14.1	Limpeza e limpeza de parede para pintura	m ²	46.945,00
14.2	Emassamento de parede interna com massa PVA, duas demãos	m ²	5.804,00
14.3	Emassamento de parede externa com massa acrílica, duas demãos	m ²	1.736,00
14.4	Emassamento de parede interna com massa corrida com duas demãos, para pintura à óleo	m ²	843,00
14.5	Calafeteio de parede interna, duas demãos	m ²	340,00
14.6	Tinta a base de conservado P, duas demãos	m ²	1.720,00
14.7	Tinta PVA latex em parede interna, duas demãos	m ²	31.443,00
14.8	Tinta latex acrílico em parede externa, duas demãos	m ²	12.760,00
14.9	Tinta à óleo em parede interna, duas demãos	m ²	4.757,00
14.10	Tinta esmalte em esquadrias de madeira, duas demãos	m ²	3.319,22
14.11	Tinta esmalte em esquadrias de ferro, duas demãos	m ²	357,45
15.0 SERVIÇOS COMPLEMENTARES			
15.1	Passeio de concreto, espessura 8cm	m ²	2.128,00
15.2	Preparo e substituição de terra para plantio	m ²	188,00
15.3	Plantio de grama em placas, tipo esmeralda	m ²	1.990,00
15.4	Limpeza geral da unidade	m ²	17.985,00

Documento registrado por meio de vínculo à Certidão de Acervo Técnico CAT N° 27102009
Folha N° 7 de 8

Maria da Graça Calheo
Mária da Graça Calheo
Supervisora de Registro e Cadastro do OREA/BA

12o. Ofício - Matrô - Salvador/BA
Confere com o original que se foi
apresentado, U...
Salvador, 19 de Outubro de 2019
GILVAN OLIVEIRA DE ABREU - SECRETE
ESTE CARIMBO SUBSTITUI O SELO



ESTADO DA BAHIA
PREFEITURA MUNICIPAL DE MADRE DE DEUS
SIESP SECRETARIA INFRA-ESTRUTURA E SERVIÇOS PÚBLICOS

PLANILHA DOS SERVIÇOS EXECUTADOS			
ITEM	DESCRIÇÃO	UN	QUANT.
16.0	SERVIÇOS EXTRAS		
18.1	Aluguel de imóvel p remanejamento das famílias durante a reforma	mês	30,00
18.2	Transporte e retirada de móveis das casas a serem reformadas	viagem	27,00
18.3	Transporte e relocação de móveis e utensílios para as casas reformadas	viagem	27,00

Madre de Deus, 17 de abril 2008

AIRTON J. VILÇA MAIA
Secretário de Infra-Estrutura e Serviços Públicos

Documento registrado por meio de vínculo à Certidão
de Acervo Técnico CAT N° 27102009
Folha N° 8 de 8

Maria da Graça Calhao
Mária da Graça Calhao
Supervisora de Registro e Cadastro do CREA/BA

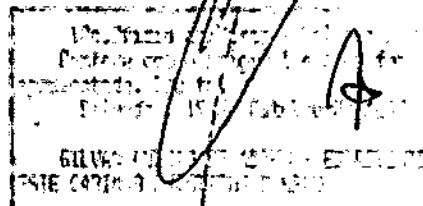



CREA-BA

Conselho Regional de Engenharia, Arquitetura
e Agronomia da Bahia

CERTIDÃO DE ACERVO TÉCNICO

No. CAT: 2640/2009

Página 1 de 9

CERTIFICAMOS, em cumprimento ao disposto na Resolução 317/86 do CONFEA, que consta dos assentamentos do Conselho Federal de Engenharia, Arquitetura e Agronomia da Bahia - CREA/BA o Acervo Técnico do profissional abaixo mencionado conforme a Anotação de Responsabilidade Técnica - ART a seguir descrita:

Profissional : CARLOS TEODORO GUIMARAES LOPES
Número da Carteira : BA 25900/D
Visto CREA :
CREA de Origem : BAHIA
Titulo : Engenheiro Civil

Número ART : BA0000025900000055 Série: A
Data de Anotação : 29/12/2008
No. ART Vinculada : BA0000025900000037A
Empresa Contratada : MJF SERVIÇOS TÉCNICOS LTDA
Nome Contratante : PREFEITURA MUNICIPAL DE MADRE DE DEUS
Nome Proprietário : PREFEITURA MUNICIPAL DE MADRE DE DEUS
Endereço da Obra : MUNICÍPIO DE MADRE DE DEUS/BA
Valor Obra/Serviço : R\$ 2.244.143,26
Cidade : MADRE DE DEUS-BA
Participação : Individual
Tipo da ART : Normal
Número do Contrato : XXXXXXXXXXXXX
Tipo do Contrato : Empregado
Data da Baixa : 21/08/2009
Motivo da Baixa : POR CONCLUSÃO
Data de início : 17/10/2008 Término : 30/01/2009

*****DESCRIÇÃO DA OBRA OU SERVIÇO*****

Atividade : EXECUCAO Quantidade: 1
Descrição: DESENVOLVIMENTO FISICO-TERRITORIAL URBANO
Nível: CONDUCAO Unidade: ANO(S)

*****DESCRIÇÃO DA OBRA OU SERVIÇO*****

Atividade : EXECUCAO Quantidade: 1
Descrição: INSTALAÇÕES INFRA-ESTRUTURA URBANA
Nível: CONDUCAO Unidade: ANO(S)

*****DESCRIÇÃO DA OBRA OU SERVIÇO*****

Atividade : EXECUCAO Quantidade: 1
Descrição: SERVIÇOS AFINS E CORRELATOS EM URBANISMO
Nível: CONDUCAO Unidade: ANO(S)



CREA-BA

Conselho Regional de Engenharia, Arquitetura
e Agronomia da Bahia

CERTIDÃO DE ACERVO TÉCNICO

No. CAT: 2640/2009

Página 2 de 9

***** Informações Complementares *****

EXECUÇÃO DE SERVIÇOS DE ENGENHARIA VISANDO A MANUTENÇÃO DA INFRA-ESTRUTURA URBANA DO MUNICÍPIO DE MADRE DE DEUS - BA. CONTRATO 131/2005.

Certificamos, finalmente que se encontra vinculado a presente Certidão de Acervo Técnico - CAT o Atestado contendo 7 folha(s) expedido pelo contratante da obra/serviço a quem cabe a veracidade e exatidão das informações nele constante.



SALVADOR/BA 20/10/2009

Maria da Graça C. Silva Freitas

MARIA DA GRACA C. SILVA FREITAS
SUPERV. DE REGISTRO E CADASTRO

OBSERVAÇÕES:

1. A CAT é válida em todo o território nacional por período indeterminado.
2. A CAT perderá a validade caso os dados nela contidos forem modificados, deixando de representar a situação atualizada do registro das ART's específicas.
3. O atestado somente constituirá prova de aptidão em processos de licitação da Administração Pública, conforme disposto na Lei 8666/93 se vinculado e acompanhado da respectiva Certidão.
4. O atestado registrado somente constituirá prova de capacitação técnica profissional para a pessoa jurídica em processos licitatórios caso o profissional indicado esteja ou venha a ser vinculado como integrante de seu quadro técnico.
5. A falsificação deste documento constitui crime previsto no Código Penal Brasileiro, sujeitando o autor a respectiva ação penal.

84



ESTADO DA BAHIA
 PREFEITURA MUNICIPAL DE MADRE DE DEUS
 SIESP SECRETARIA INFRA-ESTRUTURA E SERVIÇOS PÚBLICOS

ATESTADO TÉCNICO

Atestamos para os devidos fins, que a Empresa **MJP SERVIÇOS TÉCNICOS LTDA.**, inscrita no CNPJ/MF sob o Nº 00.655.067.0001-64, sito à Rua Balduino Dias Gonçalves s/nº, Muritiba - Bahia, executou os **SERVIÇOS DE ENGENHARIA VISANDO A MANUTENÇÃO DA INFRAESTRUTURA URBANA**, sob regime de empreitada de preços unitários, de acordo com as especificações e quantitativos previstos na Planilha em anexo.

Informamos ainda que alguns destes serviços foram realizados em Áreas de Proteção Ambiental (APA) e áreas de Risco Permanente (ARP) inseridas no âmbito do Município de Madre de Deus - Bahia, não tendo nada até o momento que desabone a conduta ética e técnica.

Contrato nº 131/2005

Valor inicial do contrato: R\$1.795.430,22 (Um milhão, setecentos e noventa e cinco mil, quatrocentos e trinta reais e vinte e dois centavos)

Valor do Aditivo: R\$ 448.713,05 (Quatrocentos e quarenta e oito mil, setecentos e treze reais e cinco centavos)

Valor do Contrato + Aditivo: R\$ 2.244.143,28 (Dois milhões, duzentos e quarenta e quatro mil, cento e quarenta e três reais e vinte e oito centavos)

Período de Execução:

Contrato: 17/10/2005 a 17/10/2006

Aditivo*: 17/10/2006 a 17/10/2007

Aditivo*: 17/10/2007 a 17/10/2008

Aditivo*: 17/10/2008 a 30/01/2009

(*) OBS.: Aditivo de prorrogação por igual período

Documento registrado por meio de vínculo à Certidão de Acervo Técnico CAT Nº 26402009
 Folha Nº 3 de 9

Maria da Graça Calhao
 Maria da Graça Calhao
 Supervisora de Registro e Cadastro do CREA/BA

Equipe Técnica

Engo. Ricardo Regis Gonçalves Lemos - CREA SP 00089478-D Visto Ba 7900

Engo. Luiz Antonio Alves de Oliveira - CREA BA 8.880-D

Engo Carlos Teodoro Guimarães Lopes - CREA BA 25900

Av. Milton Bahia Ribeiro, 1.000 Centro Madre de Deus/Bahia - CEP: 26000-000

E-mail - pmmd_siesp@compos.com.br

Tel.: (71) 604-1853 Fax.: 604-1851 - CNPJ 33.919.960/0001-09

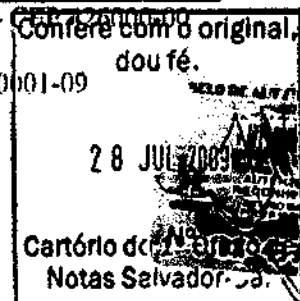



ESTADO DA BAHIA
PREFEITURA MUNICIPAL DE MADRE DE DEUS
 SIESP SECRETARIA INTRA-EST

Documento registrado por meio de vínculo à Certidão de Acervo Técnico CAT N° 26402009
 Folha N° 4 de 9

Maria da Graça Calhao
 Maria da Graça Calhao
 Supervisora de Registro e Cadastro do CREA/BA

ITEM	DESCRIÇÃO DOS SERVIÇOS	Unid.	Quant.
1	Recuperação de pavimentação, praças e jardins		
01.01	Serviços Preliminares		
01.01.01	Instalação de canteiro	M2	239,00
01.01.02	Mobilização e desmobilização de equipamentos	VB	1,00
02.01	Pavimentação asfáltica e paralelepípedo		
02.01.01	Placa de sinalização e advertência	M2	260,00
02.01.02	Demolição pavimentação asfáltica com util. de marte. inclusive carga e transp.	M3	1.745,90
02.01.03	Escavação manual de pavimento danificado	M3	11.826,30
02.01.04	Escavação mecanizada de pavimento danificado	M3	1.484,00
02.01.05	Carga e transporte para fora dmt= 15 km	M3	15.604,58
02.01.06	Remoção de meio-fio existente	M	8.755,00
02.01.07	Regularização e compactação de subleito, com rolo de pneu ou placa vibratória	M2	8.951,45
02.01.08	Execução de reforço do subleito em areia com fornecimento do material	M3	3.942,50
02.01.09	Execução de sub base clr=20 em arenoso com fornecimento do material	M3	6.998,00
02.01.10	Execução de base em brita graduada com fornecimento do material	M3	4.519,60
02.01.11	Assentamento de meio fio com reaproveitamento	M	8.585,00
02.01.12	Fornecimento e assentamento de meio fio tipo DNER	M	2.320,00
02.01.13	Imprimação com cm-30	M2	52.184,00
02.01.14	Pintura de ligação	M2	4.576,90
02.01.15	Execução de concreto betuminoso usinado a quente c/ niveladora	M3	2.914,10
02.01.16	Frisagem de asfalto	M2	317,00
02.01.17	Remoção de paralelos	M2	39.179,00
02.01.18	Execução de concreto bet. usinado a quente c/ acabadora	M3	2,00
02.01.19	Assentamento de paralelepípedo com reaproveitamento	M2	39.517,60
02.01.20	Fornecimento assentamento de paralelepípedo	M2	18.312,50
02.01.21	Sinalização horizontal de faixas nas ruas aplicado mecanicamente	m2	16.535,00
02.01.22	Sinalização horizontal com utilização de tachao monodirecionais fornecimento e aplicação	und	589,00
02.02	Fornecimento e assentamento de placas de sinalização		
02.02.01	Placa com dimensões de 0,50x0, 50m	und	210,00
02.02.02	Placa com diâmetro de 0,50m	Und	72,00

Av. Milton Bahia Ribeiro, 1.000 Centro Madre de Deus/Bahia - CEP 43600-000
 E-mail - pmmd_siesp@compos.com.br
 Tel.: (71) 604-1853 Fax.: 604-1851 - CNPJ 33.919.950/0001-09

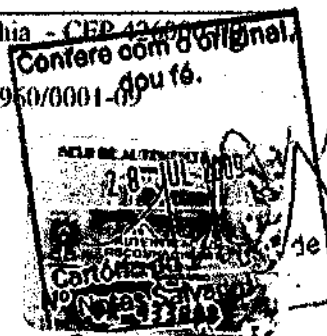



ESTADO DA BAHIA
PREFEITURA MUNICIPAL DE MADRE DE DEUS
SIESP SECRETARIA INFRA-ESTRUTURA E SERVIÇOS PÚBLICOS

02.02.03	Placa com dimensões de 0,80x0,80m	Und	134,00
02.02.04	Placa com dimensões de 1,00x0,50m	Und	95,00
02.02.05	Placa com dimensões de 1,00x1,00m	Und	33,00
02.02.06	Placa com dimensões de 1,50x1,00m	Und	108,00
03.01	Passelo		
03.01.01	Demolição de concreto simples	M3	1.027,43
03.01.02	Demolição de pavimentação em pré-moldado de concreto	M2	5.458,00
03.01.03	Retirada de guias pré fabricadas de concreto	M	5.228,00
03.01.04	Fornecimento e espalhamento de arenoso compactado manualmente com placa vibratória	M3	2.624,85
03.01.05	Execução de passeio em concreto e=7,0cm, incluindo junta de dilatação	M2	9.724,00
03.01.06	Assentamento de pedra portuguesa com reaproveitamento	M2	4.235,70
03.01.07	Assentamento de uni - stein com reaproveitamento	M2	1.234,20
03.01.08	Fornecimento e assentamento de pedra portuguesa	M2	1.949,50
03.01.09	Fornecimento e espalhamento de areia	M3	2.219,20
03.01.10	Assentamento de meio fio com reaproveitamento	M	5.954,00
03.01.11	Execução de passeio com lajota colorida	M2	984,50
03.01.12	Forn. e assentamento de uni-stein	M2	448,76
03.01.13	Carga e transporte para bota fora dmt= 10 km	M3	3.312,37
03.01.14	Regas de plantas em diversos ingrardiros	DD	30,00
04.01	Obras civis		
04.01.01	Cinta em concreto armado 10x20cm p/assentamento de balaustrada	M	423,50
04.01.02	Fornecimento e assentamento de colunas 25x25cm em concreto h=0,76m	UND	164,00
04.01.03	Fornecimento e assentamento de balaustres h = 0,65m	UND	443,00
04.01.04	Execução de cinta superior em concreto armado - peltoril	M	299,70
04.01.05	Pintura de balaustrada em resina 3 demãos	M2	1.225,90
04.01.06	Pintura de corrimão e cinta inferior de balaustrada em tinta base epóxi ou nova cor piso	M2	678,18
04.01.07	Forn. e assent. de cerâmica 10x10cm para recomposição de revestimento em alvenaria	M2	169,70
04.02	Recuperação de alvenaria		
04.02.01	Refrada de Chapeco e impurezas	M2	4.208,00
04.02.02	Reboco	M2	3.657,80
04.02.03	Pintura com selador acrílico 3 demãos	M2	4.305,20
04.02.04	Pintura com tinta nova cor pl paredes da contenção	M2	5.130,12

Av. Milton Bahia Ribeiro, 1.000 Centro Madre de Deus/Bahia - CEP 42600-000

E-mail - pmmd_siesp@compos.com.br

Tel.: (71) 604-1853 Fax.: 604-1851 - CNPJ 30.960.700/0001-09

Documento registrado por meio de vínculo à Certidão de Acervo Técnico CAT N° 26402009
Folha N° 5 de 9

Maria da Graça Calhao
Maria da Graça Calhao
Supervisora de Registro e Cadastro do CREA/BA

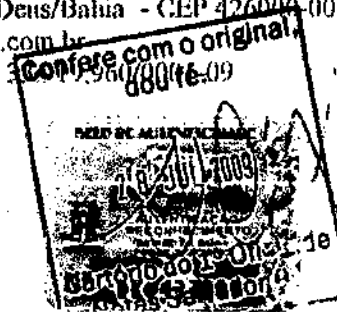



ESTADO DA BAHIA
 PREFEITURA MUNICIPAL DE MADRE DE DEUS
 SIESP SECRETARIA INFRA-ESTRUTURA E SERVIÇOS PÚBLICOS

04.02.05	Forn. e assent. de bancos p/ jardins	UN	147,00
04.02.06	Forn. e assent. de mesa de jogos com cadeiras	UN	50,00
04.02.07	Pintura em bancos existentes e mesa de jogos com tinta a base epóxi	M2	240,00
04.02.08	Recuperação de cobertura em fibra	M2	111,00
04.02.09	Forn. e assent. de anel metálico em quiosque, tipo cantoneira em beiral de 1	M	
05.01	Cais orla		
05.01.01	Alvenaria de pedra argamassa de	M3	1.226,85
05.01.02	Rampa em concreto fck=20mpa	M3	232,64
05.01.03	Assentamento de placa premoldada de 40x40x5 cm	M2	704,20
05.01.04	Assentamento de placa premoldada de 50x32x5 cm	M2	194,20
05.01.05	Lastro de concreto fck=15mpa	M3	226,23
05.01.06	Limpeza manual do terreno	M2	36.673,00
05.01.07	Demolição de lastro de concreto	M2	1.003,10
05.01.08	Coroamento em argamassa de cimento e areia traço 1/3 esp=4cm	M2	2.883,60
05.01.09	Carga e transporte para boia fore dmt= 10km	M3	2.515,40
06.01	Escala - catçadân da orla		
06.01.01	Escavação manual	M3	360,90
06.01.02	Alvenaria de pedra argamassa de	M3	449,18
06.01.03	Piso em concreto e=8cm	M2	1.332,60
07.01	Ilha de Maria Guardã - APA		
07.01.01	Alvenaria de pedra argamassada	M3	670,89
07.01.02	Rampa em concreto fck=20mpa	M3	37,82
07.01.03	Rampa em alvenaria de pedra	M3	14,60
07.01.04	Coroamento em argamassa de cimento e areia traço 1/3 esp=4cm	M2	209,66
07.01.05	Grama em mudas	M2	548,00
07.01.06	Passelo em concreto e=7,0cm, incluindo junta de dilatação	M2	175,00
07.01.07	Fornecimento assentamento de paralelepípedo	M2	3.793,32
07.01.08	Forn. e assentamento de meio fio tipo DNER	M	960,00
07.01.09	Escavação manual em terra até 2,00m de profundidade	M3	5.303,00
07.01.10	Carga Manual e Transp. Horizontal dmt até 60m mat. granel	M3	1.561,56
07.01.11	Carga Manual e Transp. Horizontal dmt até 100m mat. granel	M3	9.907,94
07.01.12	Fornecimento e espalhamento de areia	M3	620,70
07.01.13	Fornecimento e espalhamento manual de brita para drenos	M3	289,20

Av. Milton Bahia Ribeiro, 1.000 Centro Madre de Deus/Bahia - CEP 42600-000

E-mail - pmmd_siesp@compos.com.br

Tel.: (71) 604-1853 Fax.: 604-1851 - CNPJ 33.919.960/0001-09

Documento registrado por meio de vínculo à Certidão de Acervo Técnico CAT N° 25402009
 Folha N° 6 de 9

Maria da Graça Calhau

Maria da Graça Calhau
 Supervisora de Registro e Cadastro do CREA/BA

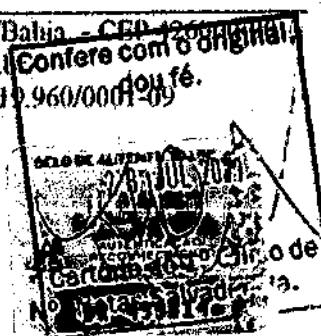



ESTADO DA BAHIA
 PREFEITURA MUNICIPAL DE MADRE DE DEUS
 SIESP SECRETARIA INFRA-ESTRUTURA E SERVIÇOS PÚBLICOS

07.01.14	Fornecimento e espalhamento de areia para drenos	M3	291,50
07.01.15	Forn. e assent. De tubo de concreto simples diam 300 C-1	M	261,00
07.01.16	Forn. e assentamento de tubo de concreto D=300mm CA-1	M	250,00
07.01.17	Forn. e assentamento de tubo de concreto D=400mm CA-1	M	469,00
07.01.18	Confeção de poço de visita d=1,00m h=3,00M	UN	12,00
07.01.19	Confeção de boca de ala em alvenaria de pedra c/ forr. do material	M3	69,24
07.01.20	Confeção de caixa de passagem c/ tampa e lastro de concreto 1,20x1, 20x1, 50m	UN	61,00
07.01.21	Confeção de caixa de passagem c/ tampa e lastro de concreto 0,80x0, 80x1, 20m	UN	139,00
8. Recuperação de drenagem			
08.01 Drenagem			
08.01.01	Placa de sinalização e advertência	M2	149,00
08.01.02	Cavalete em madeira de lei seção 7,50x2, 50cm h=0,80m pintado com látex	M	102,40
08.01.03	Poste em madeira agreste seção 7,5x7, 5cm pintado com látex	M	166,00
08.01.04	Cavalete em madeira de lei seção 7,50x2, 50cm h=1,20m pintado com látex	M	212,80
08.01.05	Fita de sinalização	M	21.793,00
08.01.06	Demolição pavimentação asfáltica com util. de maite, inclusive carga e transp.	M3	768,20
08.01.07	Demolição de pavimentação em pré-moldado de concreto	M2	4.300,68
08.01.08	Remoção de paralelos com transporte manual ate 50m	M2	17.754,60
08.01.09	Remoção de meio fio com transporte manual ate 50m	M	6.896,00
08.01.10	Carga e transporte de expurgo proveniente das demolições	M3	3.764,40
08.01.11	Escavação manual em terra ate 2,00m de profundidade	M3	6.613,70
08.01.12	Carga manual e transp. horizontal dnt ate 60m mat. Granel	M3	4.616,70
08.01.13	Carga manual e transp. horizontal dnt ate 100m mat. Granel	M3	4.576,20
08.01.14	Fornecimento e espalhamento de areia	M3	2.876,90
08.01.15	Lastro de concreto fck=15mpa	M3	378,03
08.01.16	Fornecimento e espalhamento manual de brita para drenos	M3	1.100,10
08.01.17	Fornecimento e espalhamento de areia para drenos	M3	1.103,00
08.01.18	Forn. assent. de tubo de concreto simples diam. 300 c-1	M	950,00
08.01.19	Forn. assentamento de tubo de concreto d=300mm ca-1	M	817,00
08.01.20	Forn. assentamento de tubo de concreto d=400mm ca-1	M	1.364,00
08.01.21	Forn. assentamento de tubo de concreto d=600mm ca2	M	916,00
08.01.22	Forn. assentamento de tubo de concreto d=800mm ca2	M	103,00
08.01.23	Forn. assentamento de tubo de concreto d=1000mm ca2	M	140,00
08.01.24	Limpeza manual de caixa de drenagem, cubagem feita antes da limpeza	M3	3.526,10
08.01.25	Confeção de poço de visita d=1,00m h=3,00m	UN	176,00

Av. Milton Bahia Ribeiro, 1.000 Centro Madre de Deus/Bahia - CEP 42600-000

E-mail - pmnid_siesp@compos.com.br

Tel.: (71) 604-1853 Fax.: 604-1851 - CNPJ 33.919.960/0001-69

Documento registrado por meio de vínculo à Certidão de Acervo Técnico CAT N° 26402009
 Folha N° 7 de 9

Maria da Graça Calheo
 Maria da Graça Calheo
 Supervisora de Registro e Cadastro do CREA/BA

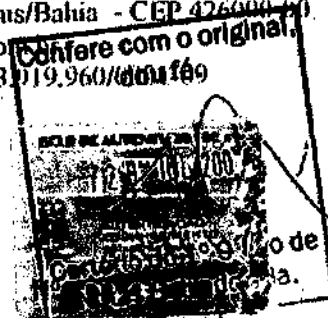



ESTADO DA BAHIA
 PREFEITURA MUNICIPAL DE MADRE DE DEUS
 SIESP SECRETARIA INFRA-ESTRUTURA E SERVIÇOS PÚBLICOS

08.01.26	Confeção de boca de ala em alvenaria de pedra c/forn. do material	M3	353,40
08.01.27	Confia. da caixa de passagem c/tampa e lastro de concreto 1,20x1, 20x1, 50m	UN	242,00
08.01.28	Confec. de caixa de passagem c/tampa e lastro de concreto 0,80x0, 80x1, 20m	UN	383,00
08.01.29	Arrancamento e assentamento de tubo de concreto simples diam. 200 c-1	M	691,00
08.01.30	Arrancamento e assentamento de tubo de concreto simples diam. 300 c-1	M	1.576,00
08.01.31	Arrancamento e assentamento de tubo de concreto simples diam. 400 c-1	M	1.613,00
08.01.32	Arrancamento e assentamento de tubo de concreto diam. 600 ca-1	M	1.020,00
08.01.33	Arrancamento e assentamento de tubo de concreto diam. 800 ca-1	M	82,00
08.01.34	Arrancamento e assentamento de tubo de concreto diam. 1000 ca-2	M	205,00
08.01.35	Reaterro com areia	M3	2.481,70
08.01.36	Reaterro em arenoso com placa vibratória	M3	4.070,40
08.01.37	Forn. assent. de grelha 1ª em caixa de drenagem	UND	609,00
08.01.38	Alvenaria embasamento de pedra sem fornecimento de pedra	M3	699,44
08.01.39	Alvenaria embasamento de pedra com forn. de pedra	M3	781,34
08.01.40	Execução de concreto estrutural fck=18,0 mpa	M3	227,41
08.01.41	Alvenaria de tijolinho e=10cm	M2	3.387,70
08.01.42	Alvenaria de tijolinho e=20cm	M2	1.455,20
08.01.43	Massa única	M2	9.301,70
08.01.44	Forn. assent. de tubo de PVC rígido soldável marrom 20mm	M	4.391,00
08.01.45	Forn. assent. de tubo de PVC rígido soldável marrom 25mm	M	3.730,00
08.01.46	Forn. assent. de tubo de PVC rígido soldável marrom 32mm	M	2.541,00
08.01.47	Forn. assent. de tubo de PVC rígido soldável marrom 65mm	M	241,00
08.01.48	Forn. assent. de tubo de PVC branco p/ esgoto 40mm	M	3.415,00
08.01.49	Forn. assent. de tubo de PVC branco p/ esgoto 50mm	M	3.636,00
08.01.50	Execução de alvenaria em gabião	M3	279,86
08.01.51	Execução de buelro Arco diam. 1,50m	M	
08.02	Limpeza de canais		
08.02.01	Raspagem e limpeza manual do terreno	M2	75.056,23
08.02.02	Remoção manual de tampa de concreto armado de canal com dim. de 1,20x0, 50x0, 20m	UND	1.782,00
08.02.03	Limpeza manual de canais em solo mole e expurgo	M3	11.324,00
08.02.04	Carga e transporte de solo mole e expurgo dmt= ate100m	M3	11.153,00
08.02.05	Confeção de tampa de concreto armado fck=20mpa com dimensões de 1,20x0, 50x0, 20m	UND	344,00

Av. Milton Bahia Ribeiro, 1.000 Centro Madre de Deus/Bahia - CEP 42600-000

E-mail - pmmd_siesp@compos.com.br

Tel.: (71) 604-1853 Fax.: 604-1851 - CNPJ 33.919.960/0001-99

Documento registrado por meio de vínculo à Certidão de Acervo Técnico CAT N° 25402009
 Folha N° 8 de 9

Maria da Graça Calhao
 Maria da Graça Calhao
 Supervisora de Registro e Cadastro do CREA/BA

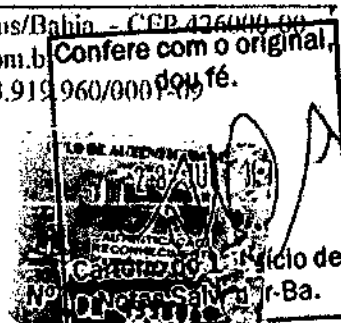



ESTADO DA BAHIA
 PREFEITURA MUNICIPAL DE MADRE DE DEUS
 SIESP SECRETARIA INFRA-ESTRUTURA E SERVIÇOS PÚBLICOS

08.02.06	Assentamento de tampa de concreto armado p/cobertura de canais com dimensões 1,20x0,50x0,20m	UND	1 249,00
08.02.07	Carga mecanizada de solo mole dmi=15km	M3	10 050,00
9	Equipes		
08.01	Equipes de Apoio e Manutenção		
09.01.01	Manutenção de drenagem	Mês	43,93
09.01.02	Manutenção / recuperação de pavimentação	Mês	40,93
09.01.03	Manutenção dos Canais	Mês	42,93

Documento registrado por meio de vínculo à Certidão de Acervo Técnico CAT N° 25402009
 Folha N° 9 de 9

Madre de Deus, 30 de junho de 2009

Maria da Graça Calheo
 Maria da Graça Calheo
 Supervisora de Registro e Cadastro do CREA/BA

AIRTON J. VILLAÇA MAIA
 Secretário de Infraestrutura e Serviços Públicos

Comparece com o original
 do 46.
 N° 91 43 2009
 28 JUL 2009
 Cartório do 1º Ofício de
 Notas Salvador-Ba

At



CERTIDÃO DE ACERVO TÉCNICO

No: CAT: 1197/2005

Página 1 de 5

Certifico, a pedido de parte interessada adiante nominada e qualificada, para fins de acervo técnico, que fazendo rever os arquivos deste Conselho foi verificado encontrar-se anotado sob forma de responsabilidade técnica o que se segue:

Profissional : CARLOS TEODORO GUIMARAES LOPES
Número da Carteira BA 25900/D
Visto CREA :
CREA de Origem BAHIA
Título : Engenheiro Civil

Número ART 377826 Série: A
Data de Anotação 07/04/1998
No. ART Vinculada
Empresa Contratada LOSAN ENGENHARIA LTDA
Nome Contratante ANTONIO JOSÉ BARBOSA
Nome Proprietário ANTONIO JOSE BARBOSA
Endereço da Obra FAZENDA SAO JOSE
Valor da Obra/Serviço Cr\$ 0,00
Cidade : QUEIMADAS-BA
Participação : Individual
Tipo da ART Normal
Tipo do Contrato Empregador
Data da Baixa : 08/04/1998
Motivo da Baixa : POR CONCLUSÃO
Período : 28/02/2005 à 31/03/1998

*****Observações*****

CONSTRUÇÃO DE BARRAGENS ESCAVADAS A TRATOR DE ESTEIRA.

*****DESCRIÇÃO DA OBRA OU SERVIÇO*****

Atividade : EXECUCAO
Descrição: BARRAGEM DE TERRA
Nível: ATUACAO

Quantidade: 6.000,00

Unidade: METRO(S) CUBICO(S)



CREA-BA

Conselho Regional de Engenharia, Arquitetura e Agronomia da Bahia

CERTIDÃO DE ACERVO TÉCNICO

No. CAT: 1197/2005

Página 2 de 5

Número ART : 377827 Série: A
 Data de Anotação : 07/04/1998
 No. ART Vinculada :
 Empresa Contratada : LOSAN ENGENHARIA LTDA
 Nome Contratante : AUGUSTO CESAR LOPES FERREIRA
 Nome Proprietário : AUGUSTO CESAR LOPES FERREIRA
 Endereço da Obra : FAZENDA ALAGOINHAS
 Valor da Obra/Serviço Cr\$: 0,00
 Cidade : CAMPO FORMOSO-BA
 Participação : Individual
 Tipo da ART : Normal
 Tipo do Contrato : Empregador
 Data da Baixa : 08/04/1998
 Motivo da Baixa : POR CONCLUSÃO
 Período : 10/01/1998 à 31/03/1998

Observações

CONSTRUÇÃO DE BARRAGENS ESCAVADAS A TRATOR DE ESTEIRA.

DESCRIÇÃO DA OBRA OU SERVIÇO

Atividade : EXECUCAO Quantidade: 12.000,00
 Descrição: BARRAGEM DE TERRA
 Nível: ATUACAO Unidade: METRO(S) CUBICO(S)

Número ART : 377828 Série: A
 Data de Anotação : 07/04/1998
 No. ART Vinculada :
 Empresa Contratada : LOSAN ENGENHARIA LTDA
 Nome Contratante : CREMILTON JOSE RAMOS SOUZA
 Nome Proprietário : CREMILTON JOSE RAMOS SOUZA
 Endereço da Obra : FAZENDA VENEZA
 Valor da Obra/Serviço R\$: 0,00
 Cidade : QUEIMADAS-BA
 Participação : Individual
 Tipo da ART : Normal
 Tipo do Contrato : Empregado
 Data da Baixa : 08/04/1998
 Motivo da Baixa : POR CONCLUSÃO
 Período : 20/01/1998 à 03/04/1998

Observações

CONSTRUÇÃO DE BARRAGENS ESCAVADAS A TRATOR DE ESTEIRA.

DESCRIÇÃO DA OBRA OU SERVIÇO

Atividade : EXECUCAO Quantidade: 10.000,00
 Descrição: BARRAGEM DE TERRA
 Nível: ATUACAO Unidade: METRO(S) CUBICO(S)

101



CREA-BA

Conselho Regional de Engenharia, Arquitetura e Agronomia de Bahia

CERTIDÃO DE ACERVO TÉCNICO

No. CAT: 1197/2005

Página 3 de 5

Número ART : BA0000025900000001 Série: A
 Data de Anotação : 30/06/1999
 No. ART Vinculada :
 Empresa Contratada : LOSAN ENGENHARIA LTDA
 Nome Contratante : PREFEITURA MUNICIPAL DE DIAS D'ÁVILA
 Nome Proprietário : PREFEITURA MUNICIPAL DE DIAS D'ÁVILA
 Endereço da Obra : DIVERSAS RUAS NO MUNICÍPIO DE DIAS D'ÁVILA/BA
 Valor da Obra/Serviço R\$: 149.991,42
 Cidade : DIAS D'ÁVILA-BA
 Participação : Individual
 Tipo da ART : Normal
 Tipo do Contrato : Empregador
 Data da Baixa : 22/11/1999
 Motivo da Baixa : POR CONCLUSÃO
 Período : 17/06/1999 à 17/08/1999

Observações

- RECUPERAÇÃO DE PAVIMENTAÇÃO EM CARATER EMERGENCIAL EM DIVERSAS RUAS DEVIDO ÀS FORTES CHUVAS NO MUNICÍPIO.
 - PROC. LICITATÓRIO Nº 049/99.

DESCRIÇÃO DA OBRA OU SERVIÇO

Atividade : REFORMA
 Descrição: PAVIMENTACAO DE CONCRETO
 Nível: ATUACAO

DESCRIÇÃO DA OBRA OU SERVIÇO

Atividade : REFORMA
 Descrição: PAVIMENTACAO DE PARALELEPIPEDOS
 Nível: ATUACAO

DESCRIÇÃO DA OBRA OU SERVIÇO

Atividade : REFORMA
 Descrição: SERVICOS AFINS E CORRELATOS EM OBRAS TERRAPLENAGEM
 Nível: ATUACAO



(Handwritten signatures and initials)



CREA-BA

Conselho Regional de Engenharia, Arquitetura e Agronomia da Bahia

CERTIDÃO DE ACERVO TÉCNICO

No. CAT: 1197/2005

Página 4 de 5

Número ART :BA000002590000002 Série: A
 Data de Anotação :30/06/1999
 No. ART Vinculada
 Empresa Contratada LOSAN ENGENHARIA LTDA
 Nome Contratante PREFEITURA MUNICIPAL DE DIAS D'ÁVILA
 Nome Proprietário PREFEITURA MUNICIPAL DE DIAS D'ÁVILA
 Endereço da Obra CONJUNTO HABITACIONAL URBIS
 Valor da Obra/Serviço R\$ 147.705,93
 Cidade :DIAS D'ÁVILA-BA
 Participação :Individual
 Tipo da ART :Normal
 Tipo do Contrato :Empregador
 Data da Baixa :22/11/1999
 Motivo da Baixa :POR CONCLUSÃO
 Período :07/05/1999 à 07/07/1999

Observações

- SERVIÇOS DE REVITALIZAÇÃO URBANA NO CONJUNTO HABITACIONAL URBIS.
 - COM EXCEÇÃO DOS SERVIÇOS DE PLANTIO DE GRAMA, ARBUSTOS E ÁRVORES, POR EXTRAPOLAR AS ATRIBUIÇÕES DO RESPONSÁVEL TÉCNICO.

DESCRIÇÃO DA OBRA OU SERVIÇO

Atividade :EXECUCAO Quantidade:204,00
 Descrição:SERVICOS AFINS E CORRELATOS EM OBRAS TERRAPLENAGEM
 Nível:ATUACAO Unidade:METRO(S) CUBICO(S)

DESCRIÇÃO DA OBRA OU SERVIÇO

Atividade :EXECUCAO Quantidade:182,00
 Descrição:REDE HIDRO-SANITARIA
 Nível:ATUACAO Unidade:UNIDADE(S)

DESCRIÇÃO DA OBRA OU SERVIÇO

Atividade :EXECUCAO Quantidade:1.488,00
 Descrição:PRE-MOLDADOS DE CONCRETO
 Nível:ATUACAO Unidade:METRO(S)

DESCRIÇÃO DA OBRA OU SERVIÇO

Atividade :EXECUCAO Quantidade:10.267,00
 Descrição:PAVIMENTACAO ASFALTICA
 Nível:ATUACAO Unidade:METRO(S) QUADRADO(S)

DESCRIÇÃO DA OBRA OU SERVIÇO

Atividade :EXECUCAO Quantidade:1.436,00
 Descrição:PAVIMENTACAO DE CONCRETO
 Nível:ATUACAO Unidade:METRO(S) QUADRADO(S)

DESCRIÇÃO DA OBRA OU SERVIÇO

Atividade :EXECUCAO Quantidade:143,00
 Descrição:PAVIMENTACAO ASFALTICA
 Nível:ATUACAO Unidade:METRO(S) CUBICO(S)

[Handwritten signature and initials]



CREA-BA

Conselho Regional de Engenharia, Arquitetura e Agronomia da Bahia

CERTIDÃO DE ACERVO TÉCNICO

No: CAT: 1197/2005

Página 5 de 5

Número ART : BA0000025900000009 Série: A
 Data de Anotação : 04/01/2000
 No. ART Vinculada :
 Empresa Contratada : LOSAN ENGENHARIA LTDA
 Nome Contratante : PREFEITURA MUNICIPAL DE DIAS D'ÁVILA
 Nome Proprietário : PREFEITURA MUNICIPAL DE DIAS D'ÁVILA
 Endereço da Obra : VÁRIAS ESCOLAS NO MUNICÍPIO DE D.D'ÁVILA/BA
 Valor da Obra/Serviço R\$: 138.999,40
 Cidade : DIAS D'ÁVILA-BA
 Participação : Individual
 Tipo da ART : Normal
 Tipo do Contrato : Empregador
 Data da Baixa : 13/02/2001
 Motivo da Baixa : POR CONCLUSÃO
 Período : 30/11/1999 à 17/01/2000

Observações

- REFORMA GERAL DAS ESCOLAS: BOA VISTA DE SANTA HELENA, BIRIBEIRA, NESTOR DA SILVA CARVALHO, FUTURAMA, SANTA TITARA, ANITA RODRIGUES, JOSÉ CAETANO, JOÃO GARCIA, SÃO JOSÉ, SANTA BENEDETA E CENTRO EDUCACIONAL PADRE TORREND.
 - CARTA-CONVITE Nº 095/99.

DESCRIÇÃO DA OBRA OU SERVIÇO

Atividade : REFORMA
 Descrição : ESCOLA
 Nível : ATUACAO

Quantidade: 11,00

Unidade: UNIDADE(S)

Cuja(s) cópia(s) xerografada(s) do(s) atestado(s), cujo teor é de inteira responsabilidade do(s) emitente(s), vai(ao) em anexo conferida(s) e autenticada(s). Esta certidão é para fim exclusivo de acervo técnico e não acrescenta qualquer atribuição as originalmente consignadas no registro do profissional no CREA, sendo vedada qualquer extrapolação, nos termos da alínea "B" do artigo 6o. da lei 5.194 de 24 de dezembro de 1966. E nada mais havendo, nem me tendo sido pedido, eu, MARIA DA GRACA C. SILVA FREITAS, dato e assino a presente certidão.

SALVADOR/BA 15/08/2005

MARIA DA GRACA C. SILVA FREITAS
 SUPERV. DE REGISTRO E CADASTRO

ATESTADO DE CONCLUSÃO

CONTRATANTE: ANTONIO JOEL BARBOSA
CPF/MF: 018.015.035-91
LOCAL: FAZENDA SÃO JOSÉ, QUEIMADAS - BA
VALOR: R\$ 7.500,00

NA QUALIDADE DE CONTRATANTE, ATESTO PARA OS DEVIDOS FINS QUE A LOSAN ENGENHARIA LTDA, INSCRITA NO GCG/MF SOB Nº 02.060.290/0001-94 E NO CREA SOB O Nº 008035 - BA, SEDIADA À RUA BARÃO DE COTEGIPE, EDF. FRANCISCO CARNEIRO, Nº 964, SALA 210, FEIRA DE SANTANA - BA, TENDO COMO RESPONSÁVEIS TÉCNICOS O ENGENHEIRO CARLOS TEODORO GUIMARÃES LOPES, CREA/BA Nº25900-D, EXECUTOU SERVIÇOS DE CONSTRUÇÃO DE BARRAGENS ESCAVADA A TRATOR DE ESTEIRA COM TOTAL DE 300 HORAS OU 6.000 M3, DENTRO DO PRAZO COMBINADO. OU SEJA, NO PERÍODO DE 28 DE FEVEREIRO DE 1998 A 31 DE MARÇO DE 1998.

SENDO ASSIM, ASSINO ESTE DOCUMENTO POR ESTAR SATISFEITO COM A QUALIDADE DO SERVIÇO E NADA TENDO A RECLAMAR.

FEIRA DE SANTANA, 01 DE ABRIL DE 1998

ANTONIO JOEL BARBOSA

Este Atestado encontra-se
registrado no CREA / BA e
é parte integrante e inseparável
da CAT Nº 2393105

Maria das Graças Calhaz de Freitas

CARTÓRIO DO 2.º OFÍCIO Rua Comendador Tergino, 52 Feira de Santana - BA. Reconheço as Firmas Assina- ladas com a seta > > 06 ABR 1998 Ela. nº _____ Dou. F.º _____  Elizabeth Dias Marques - Tabelã - M. Nilda Ribeiro Marques Nobre Sub-Tabelã
--

ATESTADO DE CONCLUSÃO

CONTRATANTE: AUGUSTO CESAR LOPES FERREIRA

CPF/MF: 131.156.935-91

LOCAL: FAZENDA ALAGOINHA, CAMPO FORMOSO - BA

VALOR: R\$ 15.000,00

NA QUALIDADE DE CONTRATANTE, ATESTO PARA OS DEVIDOS FINS QUE A LOSAN ENGENHARIA LTDA, INSCRITA NO GCG/MF SOB Nº 02.060.290/0001-94 E NO CREA SOB O Nº 008035 - BA, SEDIADA À RUA BARÃO DE COTEGIPE, EDF. FRANCISCO CARNEIRO, Nº 964, SALA 210, FEIRA DE SANTANA - BA, TENDO COMO RESPONSÁVEIS TÉCNICOS O ENGENHEIRO CARLOS TEODORO GUIMARÃES LOPES, CREA/BA Nº25900-D, EXECUTOU SERVIÇOS DE CONSTRUÇÃO DE BARRAGENS ESCAVADA A TRATOR DE ESTEIRA COM TOTAL DE 600 HORAS OU 12.000 M3, DENTRO DO PRAZO COMBINADO, OU SEJA, NO PERÍODO DE 10 DE JANEIRO DE 1998 A 31 DE MARÇO DE 1998.

SENDO ASSIM, ASSINO ESTE DOCUMENTO POR ESTAR SATISFEITO COM A QUALIDADE DO SERVIÇO E NADA TENDO A RECLAMAR.

FEIRA DE SANTANA, 02 DE ABRIL DE 1998

AUGUSTO CESAR LOPES FERREIRA

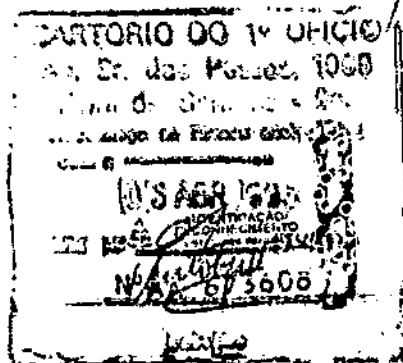

Este Atestado encontra-se registrado no CREA / BA e é parte integrante e inseparável da CAT Nº 2293105

Maria das Graças Calhaz de Freitas

ATESTADO DE CONCLUSÃO

CONTRATANTE: CREMILTON JOSÉ RAMOS SOUZA
CPF/MF: 109.636.185-04
LOCAL: FAZENDA VENEZA, QUEIMADAS - BA
VALOR: R\$ 12.500,00

NA QUALIDADE DE CONTRATANTE, ATESTO PARA OS DEVIDOS FINS QUE A LOSAN ENGENHARIA LTDA, INSCRITA NO GCG/MF SOB Nº 02.060.290/0001-94 E NO CREA SOB O Nº 008035 - BA, SEDIADA À RUA BARÃO DE COTEGIPE, EDF. FRANCISCO CARNEIRO, Nº 964, SALA 210, FEIRA DE SANTANA - BA, TENDO COMO RESPONSÁVEIS TÉCNICOS O ENGENHEIRO CARLOS TEODORO GUIMARÃES LOPES, CREA/BA Nº25900-D, EXECUTOU SERVIÇOS DE CONSTRUÇÃO DE BARRAGENS ESCAVADA A TRATOR DE ESTEIRA COM TOTAL DE 500 HORAS OU 10.000 M3, DENTRO DO PRAZO COMBINADO, OU SEJA, NO PERÍODO DE 20 DE JANEIRO DE 1998 A 03 DE ABRIL DE 1998.

SENDO ASSIM, ASSINO ESTE DOCUMENTO POR ESTAR SATISFEITO COM A QUALIDADE DO SERVIÇO E NADA TENDO A RECLAMAR.

FEIRA DE SANTANA, 06 DE ABRIL DE 1998



Cremilton José Ramos Souza
CREMILTON JOSÉ RAMOS SOUZA

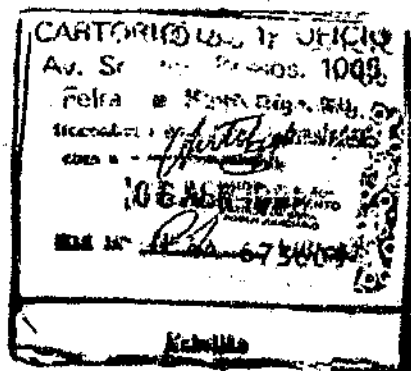

Este Atestado encontra-se registrado no CREA / BA e é parte integrante e inseparável da CAT Nº 1197105

Marta das Graças Calhau de Freitas
Marta das Graças Calhau de Freitas



DIAS D'ÁVILA

Prefeitura Municipal

ATESTADO DE CONCLUSÃO DE OBRA

Atestamos para os devidos fins, que a LOSAN ENGENHARIA LTDA, sediada na Rua Barão de Cotegipe, 964, sala 210, Feira de Santana - Ba, inscrita no CGC/MF sob o número 02.060.290/0001-94, inscrição Estadual nº 47.016.930 - EP, executou no prazo e a contento da fiscalização da Secretária de Obras deste município, os seguintes serviços:

1.0- PAVIMENTAÇÃO:

1.1-	Retirada de guia em concreto.....	4.453,00 M
1.2-	Assentamento com fornecimento de meio-fio.....	2.264,00 M
1.3-	Recomposição de guia em concreto.....	2.475,00 M
1.4-	Retirada de paralelepípedo	5.221,00 M2
1.5-	Assentamento com fornecimento de paralelepípedo.....	2.273,00 M2
1.6-	Recomposição de pavimentação paralelepípedo	4.871,00 M2
1.7-	Passoio em concreto FCK 13,5 MPA - e=10cm.....	752,00 M2
1.8-	Alvenaria de pedra	14,50 M3
1.9-	Alvenaria de bloco cerâmico.....	66,00 M2
1.10-	Alvenaria de tijolo maciço	32,00 M2
1.11-	Chapisco com argamassa traço 1:4 (cimento e areia).....	196,00 M2
1.12-	Revestimento de massa única traço 1:2:6.....	196,00 M2

2.0- DRENAGEM

2.1-	Retirada de tubo em concreto.....	60,00 M
2.2-	Assentamento c/ fornec. Tubo em concreto d=400mm.....	240,00 M
2.3-	Assentamento c/ fornec. Tubo em concreto d=600mm.....	4,00 M
2.4-	Assentamento c/ fornec. Tubo em concreto d=800mm.....	10,00 M
2.5-	Assentamento c/ fornec. Tubo em concreto d=1000mm.....	20,00 M
2.6-	Assent. C/ aproveitamento de tubo de concreto d=400mm.....	100,00 M
2.7-	Assent. C/ aproveitamento de tubo de concreto d=600mm.....	40,00 M
2.8-	Assent. C/ aproveitamento de tubo de concreto d=800mm.....	30,00 M
2.9-	Assent. C/ aproveitamento de tubo de concreto d=1000mm.....	50,00 M

3.0- SERVIÇOS COMPLEMENTARES

3.1-	Escavação manual de vala em terra até 2,00 m.....	393,00 M3
3.2-	Limpeza em caixa de inspeção.....	10,00 UND
3.3-	Limpeza em canaleta a céu aberto.....	700,00 M
3.4-	Reaterro compactado.....	129,00 M3
3.5-	Recuperação de pedra portuguesa.....	75,00 M2
3.6-	Tampa em concreto armado.....	4,00 UND
3.7-	Placas de sinalização.....	25,00 M2

Atestado encontrado no CREA I. BA 129,00 M3
registrado no CREA I. BA 75,00 M2
parte integrante e inseparável
da CAT Nº 1193105 4,00 UND
25,00 M2

Carmitos
Secretaria das Graças Calhau de Freitas



DIAS D'ÁVILA

Prefeitura Municipal

Referente a SERVIÇOS EMERGENCIAIS EM DIVERSAS RUAS DO DISTRITO SEDE DEVIDO AS FORTES CHUVAS QUE VEM OCORRENDO NO MUNICÍPIO, conforme processo licitatório nº 049/99 de 28 de abril de 1999, no valor final de R\$ 149.991,42 (cento e quarenta e nove mil novecentos e noventa e um reais e quarenta e dois centavos), fornecendo todos os materiais e equipamentos necessários para a total execução do referido serviço.

Prazo para execução: 60 (sessenta) dias.

Data de entrega da obra: 17 de agosto de 1999.

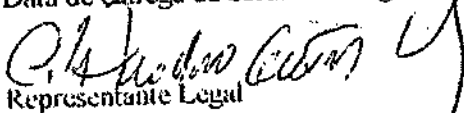
Representante Legal

CARLOS TEODORO GUIMARÃES LOPES
R.G. nº 03.493.720-04 - SSP/BA
C.F.P. nº 460.376.755-20

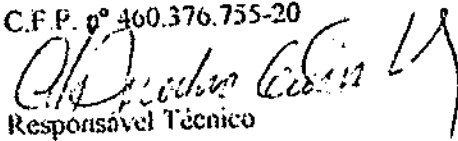
Responsável Técnico

ENG. CARLOS TEODORO GUIMARÃES LOPES
CREA/BA nº 25900/D

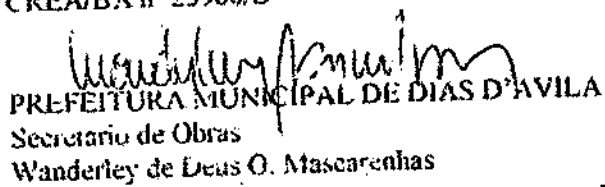
PREFEITURA MUNICIPAL DE DIAS D'ÁVILA
Secretário de Obras
Wanderley de Deus O. Mascarenhas

Este Atestado encontra-se
registrado no CREA/BA e
parte integrante e inseparável
da CAT Nº 4487105

Márcia das Graças Calhaz de Freitas



DIAS D'ÁVILA

Prefeitura Municipal

ATESTADO DE CONCLUSÃO DE OBRA

Atestamos para os devidos fins, que a LOSAN ENGENHARIA LTDA, sediada na Rua Barão de Cotegipe, 964, sala 210, Feira de Santana - Ba, inscrita no CGC/MF sob o número 02.060.290/0001-94, Inscrição Estadual nº 47.016.930 - EP, executou no prazo e a contento da fiscalização da Secretária de Obras deste município, os seguintes serviços:

1.0- SERVIÇOS PRELIMINARES:

1.1- Demolição de concreto simples.....	100,00 M3
1.2- Demolição de pavimentação asfáltica.....	52,00 M2
1.3- Retirada de guia de concreto.....	1.488,00 M
1.4- Limpeza de mato em pavimento.....	3.013,00 M2
1.5- Remoção de entulho.....	402,00 M3

2.0- DRENAGEM

2.1- Escavação manual.....	150,00 M3
2.2- Assentamento manilha diam. 0,40 m.....	50,00 M
2.3- Limpeza de caixas.....	20,00 UN
2.4- Construção de caixa passagem 40x40x60 c/ tampa.....	158,00 UN
2.5- Construção de caixa passagem 100x100x100 c/ tampa.....	3,00 UN
2.6- Construção de caixa passagem 140x140x140.....	1,00 UN
2.7- Confecção de tampão em concreto armado.....	20,00 M2
2.8- Aterro compactado.....	54,00 M3

3.0- PAVIMENTAÇÃO

3.1- Guia pré-fabricada de concreto.....	1.488,00 M
3.2- Recuperação de piso asfáltico.....	143,00 M3
3.3- Concreto não estrutural.....	60,00 M3
3.4- Passeio de concreto FCK 13,5 MPA incl. preparo de caixa.....	1.436,00 M2
3.5- Tratamento asfáltico tipo lama.....	10.267,00 M2

4.0- SERVIÇOS COMPLEMENTARES

4.1- Grama tapete tipo esmeralda.....	400,00 M2
4.2- Arbustos ornamentais.....	100,00 UN
4.3- Árvores ornamentais h=2,00 m c/ proteção plástica.....	200,00 UN

Referente a SERVIÇO DE REVITALIZAÇÃO URBANA NO CONJUNTO HABITACIONAL URBIS, conforme processo licitatório nº 027/99 de 09 de Março de

Este Atestado encontra-se registrado no CREA-BA da CAT No 1137105

Handwritten signature and initials



DIAS D'ÁVILA

Prefeitura Municipal

1999, no valor final de R\$ 147.705,93 (Cento e quarenta e sete mil setecentos e cinco reais e noventa e três centavos), fornecendo todos os materiais e equipamentos necessários para a total execução do referido serviço.

Prazo para execução: 60 (sessenta) dias.

Data de entrega da obra: 07 de Julho de 1999.

Carlos Teodoro Guimarães Lopes
Representante Legal

CARLOS TEODORO GUIMARÃES LOPES
R.G. nº 03.493.720-04 – SSP/BA
C.F.P. nº 460.376.755-20

Responsável Técnico

Eng. Carlos Teodoro Guimarães Lopes
ENG. CARLOS TEODORO GUIMARÃES LOPES
CREA/BA nº 25900/D

Wanderley de Deus O. Mascarenhas
PREFEITURA MUNICIPAL DE DIAS D'ÁVILA

Secretario de Obras

Wanderley de Deus O. Mascarenhas

Este Atestado encontra-se
registrado no CREA / BA e
é parte integrante e inseparável
da CAT Nº 1397105

Maria das Graças Calhaz da Freire
Maria das Graças Calhaz da Freire



DIAS D'ÁVILA

Prefeitura Municipal

ATESTADO DE CONCLUSÃO DE OBRA

Atestamos para os devidos fins, que a LOSAN ENGENHARIA LTDA, sediada na Rua Barão de Coreipe, 964, sala 210, Feira de Santana - Ba, inscrita no CGC/MF sob o número 02.060.290/0001-94, Inscrição Estadual nº 47.016.930 - EP, executou no prazo e a contento da fiscalização da Secretária de Obras deste município, os principais serviços, abaixo relacionados:

Placa de obra	22,00 m ²
Demolição de reboco para instalação de quadro de luz	31,43 m ²
Revisão de esquadrias de madeira	150,78 m ²
Emboçamento de beiral, comeceira e rufos	127,00 m ²
Remoção, limpeza e recolocação de telhas cerâmicas	372,97 m ²
Calha de chapa metálica inclusive tubo de queda e PVC	13,00 m
Chapisco em paredes internas	127,00 m ²
Massa única	128,50 m ²
Látex, duas demãos em paredes internas e externas	6.508,68 m ²
Esmalte, duas demãos em madeira	2.461,99 m ²
Acrilica, duas demãos em paredes internas e externas	4.754,40 m ²
Verniz, duas demãos em madeira	538,90 m ²
Esmalte duas demãos em ferro	725,87 m ²
Fornecimento e colocação tela para alambrado	216,00 m ²
Substituição de lajota colonial	8,95 m ²
Vidro liso 4 mm	12,76 m ²
Limpeza geral	5.208,40 m ²
Grade de ferro de proteção	3,61 m ²
Catação 3 demãos de estuque de concreto em cerca	178,25 m ²
Emassamento de paredes externas com massa acrílica	305,95 m ²
Emassamento de paredes internas com massa PVA	407,45 m ²
Substituição de tela eletrosoldada em cerca	24,00 m ²
Substituição de arame farpado em cerca	500,00 m
Verniz em ferro	30,74 m ²
Emboço para azulejo	18,75 m ²
Azulejo liso branco 15x15 cm, h. 1,50 m	18,75 m ²
Piso cimentado desempolado em passeio	6,00 m ²
Demolição de passeio de concreto	6,00 m ²
Substituição de cerâmica esmaltada	1,00 m ²
Passeio de concreto	5,10 m ²
Substituição de piso cerâmico 7,5x15 cm	2,00 m ²
Impermeabilização interna de reservatório elevado	1,95 m ²
Recuperação de pedra portuguesa	80,00 m ²

[Handwritten signature]

este Atestado encontrado
registrado no CREA / BA
é parte integrante e inseparável
da CAT Nº 3387/05

[Handwritten signature]
Maria das Graças Calhau de Freitas



DIAS D'ÁVILA

Prefeitura Municipal

Referente a REFORMA GERAL DAS ESCOLAS: BOA VISTA DE SANTA HELENA, BIRIBEIRA, NESTOR DA SILVA CARVALHO, FUTURAMA, SANTA TITARA, ANITA RODRIGUES, JOSÉ CAETANO, JOÃO GARCIA, SÃO JOSÉ, SANTA BARBARA E CENTRO EDUCACIONAL PADRE TORREND, conforme Carta Convite nº 095/99 de 12 de Novembro de 1999, no valor final de R\$ 138.999,40 (cento e trinta e oito mil novecentos e noventa e nove reais e quarenta centavos), fornecendo todos os materiais e equipamentos necessários para a total execução do referido serviço.

Período de execução: 30 de Novembro de 1999 a 17 de Janeiro de 2000.

Representante Legal

Carlos Teodoro Guimarães Lopes
CARLOS TEODORO GUIMARÃES LOPES
R.G. nº 03.493.720-04 - SSP/BA
C.F.P. nº 460.376.755-20

Responsável Técnico

Carlos Teodoro Guimarães Lopes
ENG. CARLOS TEODORO GUIMARÃES LOPES
CREA/BA nº 25900/D

PREFEITURA MUNICIPAL DE DIAS D'ÁVILA
Secretário de Obras
Wanderley de Deus O. Mascarenhas

Wanderley de Deus O. Mascarenhas
Wanderley Mascarenhas
Secretário de Obras

Atestado encontra-se
registrado no CREA / BA e
é parte integrante e inseparável
da CAT Nº 2397/05

Gracys Calhao de Freitas
Gracys Calhao de Freitas

Gracys Calhao de Freitas
A



Certidão de Acervo Técnico - CAT
Resolução nº 1.025, de 30 de outubro de 2009
Conselho Regional de Engenharia e Agronomia da Bahia

CREA-BA

CAT COM REGISTRO DE ATESTADO
BA20120001437
Atividade concluída

CERTIFICAMOS, em cumprimento ao disposto na Resolução nº 1.025, de 30 de outubro de 2009, do CONFEA, que consta dos assentamentos deste Conselho Regional de Engenharia e Agronomia da Bahia - Crea-BA, o Acervo Técnico do profissional CARLOS TEODORO GUIMARAES LOPES referente à(s) Anotação(ões) de Responsabilidade Técnica - ART abaixo discriminada(s):

Profissional: CARLOS TEODORO GUIMARAES LOPES
Registro: 25900-BA RNP: 0502029943
Título Profissional: Engenheiro Civil

Número da ART: BA2011.096112 Tipo de ART: Obra ou serviço Registrada em: 23/05/2011 Baixada em: 12/06/2012
Forma de registro: Inicial Participação técnica: Individual
Empresa contratada: PRISA LOCAÇÃO E SERVIÇOS LTDA - ME

Contratante: PREFEITURA MUNICIPAL DE MADRE DE DEUS CPF/CNPJ: 33919960000109
Avenida RODOLFO DE QUEIROZ FILHO 55

Complemento: Bairro: CENTRO
Cidade: MADRE DE DEUS UF: BA CEP: 42600000
Contrato: 46/2011 celebrado em 16/03/2011 Vinculado à ART:

Valor do contrato: R\$ 94.380,62 Tipo de contratante: Pessoa Jurídica de Direito Público

Ação institucional: XXXXXXXXXX

Endereço da obra/serviço: Avenida RODOLFO DE QUEIROZ FILHO 55

Complemento: Bairro: CENTRO
Cidade: MADRE DE DEUS UF: BA CEP: 42600000
Data de início: 21/04/2011 Conclusão efetiva: 20/03/2012 Coordenadas geográficas:

Finalidade: Cultural Código:
Proprietário: PREFEITURA MUNICIPAL DE MADRE DE DEUS CPF/CNPJ: 33919960000109

Atividade Técnica: Execução de Manutenção urbanismo / INSTALAÇÕES PARQUES E JARDINS 1,000 ano

Observações

SERVIÇOS DE ENGENHARIA CIVIL PARA MANUTENÇÃO DE PARQUES INFANTIS.

Informações Complementares

COM EXCEÇÃO DO PLANTIO DE GRAMA POR EXTRAPOLAR AS ATRIBUIÇÕES DO ENGº CIVIL.

CERTIFICAMOS, finalmente, que se encontra vinculado à presente Certidão de Acervo Técnico - CAT, conforme selos de segurança A 022.853 a A 022.854, o atestado contendo 2 folha(s), expedido pelo contratante da obra/serviço, a quem cabe a responsabilidade pela veracidade e exatidão das informações nele constantes.

Certidão de Acervo Técnico nº BA20120001437

Código de Validação BA20120001437CF00AC

Salvador/BA 12/06/2012

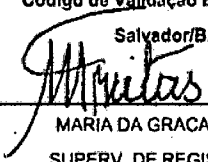
MARIA DA GRACA C. SILVA FREITAS
SUPERV. DE REGISTRO E CADASTRO

A CAT à qual o atestado está vinculado é o documento que comprova o registro do atestado no CRAA.

A CAT à qual o atestado está vinculado constituirá prova da capacidade técnico-profissional da pessoa jurídica somente se o responsável técnico indicado estiver ou tenha e ser integrado ao seu quadro técnico por meio de declaração entregue no momento da habilitação ou da entrega das propostas.

A CAT é válida em todo o território nacional.

A CAT perderá a validade no caso de modificação dos dados técnicos qualitativos e quantitativos nela contidos, bem como de alteração da situação do registro da ART.

A autenticidade e a validade desta certidão deve ser confirmada no site do CREA-BA (www.crea.ba.org.br).

A falsificação deste documento constitui crime previsto no Código Penal Brasileiro, sujeitando o autor à respectiva ação penal.



ESTADO DA BAHIA
PREFEITURA MUNICIPAL DE MADRE DE DEUS
SIESP - SECRETARIA INFRAESTRUTURA E SERVIÇOS PÚBLICOS

ATESTADO TÉCNICO

Atestamos para os devidos fins, que a empresa PRISA LOCAÇÃO E SERVIÇOS LTDA - ME, inscrita no CNPJ/MF sob o nº 01.879.922/0001-83 e no CREA-BA sob o número 18265, estabelecida na Rua Sergipe, 200, Queimadinha, CEP. 44050-662, Feira de Santana-Ba, executou para a **PREFEITURA MUNICIPAL DE MADRE DE DEUS - BAHIA**, inscrita no CNPJ sob o nº 33.919.960/0001-09, com Sede na Av. Rodolfo de Queiroz Filho, 55, Madre de Deus - Bahia, sob a fiscalização da SECRETARIA MUNICIPAL DE INFRA-ESTRUTURA E SERVIÇOS PÚBLICOS - SIESP, serviços de Manutenção de Parques Infantis; objeto executado em Área de Proteção Ambiental - APA da Baía de Todos os Santos.

Contrato nº: 046/2011

Valor do Contrato: R\$ 94.380,62 (noventa e quatro mil, trezentos e oitenta reais e sessenta e dois centavos).

Prazo: 12 meses, executado no período de 21.04.2011 a 20.03.2012.

Responsável Técnico: Carlos Teodoro Guimarães Lopes

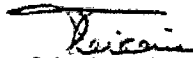

Engenheiro Civil, CREA/BA Nº. 25900/D e RNP: 0502029943.

Orlando de Souza Teixeira
Coordenador de Obras
Mat. 904149

CONTRATAÇÃO DE EMPRESA PARA EXECUÇÃO DE SERVIÇOS DE ENGENHARIA VISANDO A MANUTENÇÃO DE PARQUES INFANTIS DESTE MUNICÍPIO.

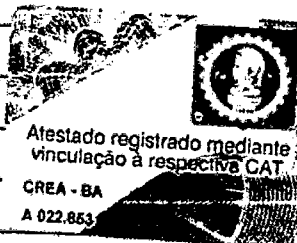
ITEM	DISCRIMINAÇÃO DOS SERVIÇOS	UN.	QTD
	SERVIÇOS		
1.1	Retirada de telha	m ²	60,00
1.2	Eucalipto de 100mm	m	140,00
1.3	Telha ecológica	m ²	200,00
1.4	Pintura de esmalte sintético	m ²	500,00
1.5	Pintura em verniz	m ²	450,00
1.6	Pintura látex Pva	m ²	500,00
1.7	Parafusos em aço inox 3/8" com porca e arruela de c = 200mm	unid.	120,00
1.8	Areia fina	m ³	45,00
1.9	Grama esmeralda c/terra vegetal	m ²	250,00
1.10	Corrente	m	100,00
1.11	Reboco	m ²	450,00
1.12	Chapisco	m ²	450,00





115



ESTADO DA BAHIA
PREFEITURA MUNICIPAL DE MADRE DE DEUS
SIESP - SECRETARIA INFRAESTRUTURA E SERVIÇOS PÚBLICOS

1.13	Concreto simples	m ³	25,30
1.14	Bota fora	m ³	65,40
1.15	Limpeza geral do espaço utilizado	m ²	600,00

Madre de Deus, 17 de maio de 2012

Jean Almeida Braga Boson
Secretário de Infraestrutura e Serviços Públicos
Engº Civil - CREA-BA 39172/D

Orlando de Souza Teixeira
Coordenador de Obras
Engo Civil - CREA-BA 25502/D



Orlando de Souza Teixeira
Coordenador de Obras
Mat. 904149



Certidão de Acervo Técnico - CAT
Resolução nº 1.025, de 30 de outubro de 2009

CREA-BA

CAT COM REGISTRO DE ATESTADO
BA20110001892
Atividade concluída

Conselho Regional de Engenharia, Arquitetura e Agronomia da Bahia

CERTIFICAMOS, em cumprimento ao disposto na Resolução nº 1.025, de 30 de outubro de 2009, do CONFEA, que consta dos assentamentos deste Conselho Regional de Engenharia, Arquitetura e Agronomia da Bahia - Crea-BA, o Acervo Técnico do profissional CARLOS TEODORO GUIMARAES LOPES referente à(s) Anotação(ões) de Responsabilidade Técnica - ART abaixo discriminada(s):

Profissional: CARLOS TEODORO GUIMARAES LOPES
Registro: 25900-BA RNP: 0502029943
Título Profissional: Engenheiro Civil

Número da ART: BA2011.049252 Tipo de ART: Obra ou serviço Registrada em: 06/04/2011 Baixada em: 12/08/2011

Forma de registro: Participação técnica: Individual

Empresa contratada: PRISA LOCAÇÃO E SERVIÇOS LTDA - ME

Contratante: PREFEITURA MUNICIPAL DE MADRE DE DEUS

CPF/CNPJ: 33919960000109

Avenida RODOLFO DE QUEIROZ FILHO 55

Complemento:

Bairro: CENTRO

Cidade: MADRE DE DEUS

UF: BA CEP: 42600000

Contrato: 099/2010 celebrado em 14/06/2010

Vinculado à ART: BA25900-84

Valor do contrato: R\$ 137.162,27

Tipo de contratante: Pessoa Jurídica de Direito Público

Ação institucional: XXXXXXXXXX

Endereço da obra/serviço: Avenida RODOLFO DE QUEIROZ FILHO 55

Complemento

Bairro CENTRO

Cidade MADRE DE DEUS

UF BA CEP 42600000

Data de início: 14/06/2010

Conclusão efetiva: 11/11/2010

Coordenadas geográficas:

Finalidade: Saneamento básico

Código:

Proprietário PREFEITURA MUNICIPAL DE MADRE DE DEUS

CPF/CNPJ: 33919960000109

Atividade Técnica: Direção de Obras Estruturas e Concretos / ESTRUTURA DE CONCRETO ARMADO 12,700 metros cúbicos; Direção de Obras Obras em terra e terraplenagem / OBRAS DE PROTEÇÃO DE ENCOSTAS 4450,000 metros quadrados; Direção de Obras Saneamento / SERVIÇOS AFINS E CORRELATOS EM SANEAMENTO 829,000 metros cúbicos; Direção de Obras Transporte e Afins / RETIFICAÇÃO DE RIOS E CANAIS 1618,000 metros cúbicos; Direção de Obras Transporte e Afins / TRANSPORTE RODOVIÁRIO DE CARGA 659,000 metros cúbicos; Execução de Manutenção Saneamento / LIMPEZA URBANA 1950,000 metros quadrados

Observações

SERVIÇOS DE LIMPEZA DE CANAIS EM DIVERSAS LOCALIDADES.

Informações Complementares

ANOTAÇÃO DECORRENTE DE PROCESSO À POSTERIORI N. 2011024750

CERTIFICAMOS, finalmente, que se encontra vinculado à presente Certidão de Acervo Técnico - CAT, conforme selos de segurança A 010.621 a A 010.621, o atestado contendo 1 folha(s), expedido pelo contratante da obra/serviço, a quem cabe a responsabilidade pela veracidade e exatidão das informações nele constantes.

Certidão de Acervo Técnico nº BA20110001892

Salvador/BA 12/08/2011

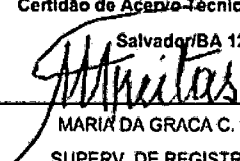
MÁRIA DA GRACA C. SILVA FREITAS
SUPERV. DE REGISTRO E CADASTRO

A CAT à qual o atestado está vinculado é o documento que comprova o registro do atestado no CREA.

A CAT perderá a validade no caso de modificação dos dados técnicos qualitativos e quantitativos nela contidos, bem como de alteração da situação do registro da ART.

A CAT à qual o atestado está vinculado constituirá prova da capacidade técnico-profissional da pessoa jurídica somente se o responsável técnico indicado estiver ou venha a ser integrado ao seu quadro técnico por meio de declaração entregue no momento da habilitação ou da entrega das propostas.

A autenticidade e a validade desta certidão deve ser confirmada no site do CREA-BA (www.crea.ba.org.br).

A CAT é válida em todo o território nacional.

A falsificação deste documento constitui crime previsto no Código Penal Brasileiro, sujeitando o autor à respectiva ação penal.

Conselho Regional de Engenharia, Arquitetura e Agronomia da Bahia

Rua Professor Aloísio de Carvalho Filho, 402 - Engenho Velho de Brotas

Tel: (71) 3453-8989 Fax: (71) 3453-8963 E-Mail: creaba@creaba.org.br



CREA-BA
Conselho Regional de Engenharia, Arquitetura e Agronomia da Bahia

117



ESTADO DA BAHIA
PREFEITURA MUNICIPAL DE MADRE DE DEUS
SIESP - SECRETARIA INFRAESTRUTURA E SERVIÇOS PÚBLICOS

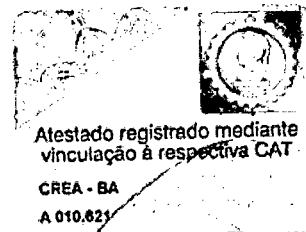

ATESTADO TÉCNICO

Atestamos para os devidos fins, que a empresa PRISA LOCAÇÃO E SERVIÇOS LTDA., inscrita no CNPJ/MF sob o nº 01.879.922/0001-83 e no CREA-BA sob o número 18265, estabelecida na Rua Sergipe, n. 200, Queimadinha, Feira de Santana - Bahia, CEP: 44.050-662, executou para a PREFEITURA MUNICIPAL DE MADRE DE DEUS, inscrita no CNPJ sob o nº 33.919.960/0001-09, com Sede na Av. Rodolfo de Queiroz Filho, 55, Madre de Deus - Bahia, sob a fiscalização da SECRETARIA MUNICIPAL DE INFRA-ESTRUTURA E SERVIÇOS PÚBLICOS - SIESP, os SERVIÇOS DE ENGENHARIA VISANDO A LIMPEZA DE CANAIS, NOS LOCAIS: ALTO DAS PALMEIRAS, ALTO DAS PITANGUEIRAS, ÁREA DE LAZER, ZIZETE VELOSO, AV. FRANCISCO LEITÃO, AV. MILTON BAHIA RIBEIRO, BAIRRO CAÇÃO, BAIRRO CAMINHO DA LUZ, BAIRRO NOVA MADRE DE DEUS, BAIRRO SUAPE, ILHA DE MARIA GUARDA. RUA 21 DE ABRIL. RUA DO BARBEIRINHO. RUA DO CAIS. RUA DO CAMPO. RUA DO

Contrato nº: 099/2010

Valor do Contrato: 137.162,27 (Cento e trinta e sete mil, cento e sessenta e dois reais e vinte e sete centavos).

Prazo Contratual: 150 (cento e cinquenta) dias, 14.06 a 11.11.2010.

Responsável Técnico: Carlos Teodoro Guimarães Lopes, Engenheiro Civil, CREA/BA N. 25900 / R.N.P. 0502029943

ITEM	DESCRIÇÃO DOS SERVIÇOS	UN.	QUANT.
1.0	Serviços Preliminares		
1.1	Escavação manual em lama	m3	829,00
1.2	Espalhamento de material escavado ao longo do canal	m3	1.618,00
1.3	Roçagem	m2	9.680,00
1.4	Raspagem e limpeza de talude	m2	4.450,00
1.5	Capinagem	m2	8.950,00
1.6	Corte de capoeira fina a Foice	m2	2.450,00
1.7	Carga manual com carrinho de mão	m3	1.850,00
1.8	Transporte e descarga de terra em caminhão basculante de 6m3, distancia ate 5km	m3	659,00
1.9	Retirada e reassentamento de tampa em concreto	m2	750,00
1.10	Confecção de tampa em concreto	m3	12,70
1.11	Limpeza em geral do logradouro	m2	1.950,00

Madre de Deus, 26 de novembro de 2010

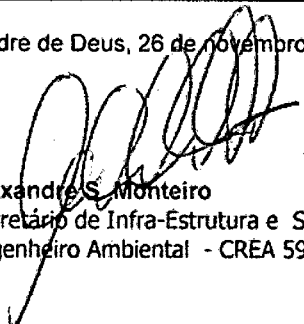
Alexandre S. Monteiro
Secretário de Infra-Estrutura e Serviços Públicos
Engenheiro Ambiental - CREA 59045/Ba

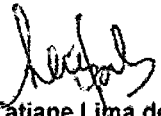
Livia Tatiane Lima de Sales
Coordenadora do Setor de Fiscalização
Engenheira Civil - CREA/BA N. 48.783

AUTENTICADO

02.270.774-31 14-03-2014

GLORIALDO MOREIRA MOURA

MARIA DA GLORIA MOREIRA MOURA

RUY BARBOSA BA 17-06-1952

C.CAS. CM FEIRA DE SANTANA BA DS
1º OFICIO LV B16 FL 148 RT 000000
089.417.935-72

Barbosa M.ª de Oliveira fant



[Handwritten signature]



AUTENTICADO

01.224.527-55 13-03-2014

IZABEL MARIA DE OLIVEIRA MOURA

ANTONIA JOVELINA DE OLIVEIRA

RIACHÃO DO JACUIPE BA 02-07-1954

C.CAS. CM FEIRA DE SANTANA BA DS
1º OFICIO LV 016 FL 148V RT 000000
114.092.585-72

Barbosa M.ª de Oliveira fant

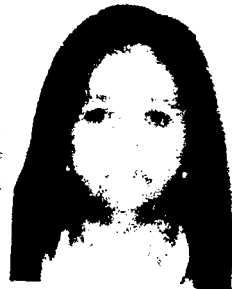

Isabel Maria de Oliveira Moura



VO CARTÓRIO DE TABELIONATO DE NOTAS COM FUNÇÕES DE PROTESTO DE SANTA BÁRBARA
PO FERNANDO SÃO PAULO, S/N, CENTRO, SANTA BÁRBARA - BA, CEP. 44.154-000 - CNPJ: 44.495.393/0001-06
Fones: (75) 9 8197 - 4779 - E-mail: tabelionatoborgesstb@gmail.com

Certifico e dou fé que a cópia é a reprodução fiel do documento apresentado.

Em testemunho da verdade: Kalyanne Godeiro Leão
Dos Santos, Tabelária Substituta. A etiqueta só tem
validade acompanhada do QR Code - Santa Bárbar.
- BA - 14/9/2022. Valor do Ato R\$ 12,00 Emol: R\$
5,80 Taxa: R\$ 6,20

D109.AB089407-9 E 0109.AB089408-7
SELO AUTENTICAÇÃO
www.sba.us.br/autentica-dado



TABELIONATO VIEIRA & BORGES
Santa Bárbara-BA
Kalyanne Godeiro Leão dos Santos
Substituta Interina

[Handwritten signatures and initials]

PRISA

Locação e Serviços Ltda

À

Prefeitura Municipal de Conceição da Feira – BA
CARTA CONVITE Nº 006/2023.

DECLARAÇÃO DE INFRAESTRUTURA E REQUISITOS

A empresa **PRISA LOCAÇÕES E SERVIÇOS LTDA-ME**, inscrita no CNPJ/MF nº **01.879.922/0001-83**, com sede à RUA JAIME AZEVEDO, 60, CASA, Centro – SANTA BARBARA – BA, por intermédio de seu representante legal, o senhor **GLORIALDO MOREIRA MOURA**, portador do CPF nº 089.417.935-72, SÓCIO ADMINISTRADOR, CARLOS TEODORO GUIMARAES LOPES CREA Nº 25900/D RESPONSSAVEL TECNICO, Interessada em participar da licitação do Instrumento Convocatório acima identificado, promovido pela **Prefeitura Municipal de Conceição da Feira**, em cumprimento às determinações das Leis Federais nº 8.666/93 e alterações posteriores, **DECLARA**, que Executará as obras e/ou serviços de acordo com as diretrizes e normas técnicas adotadas pelo Município, descritas no Projeto Básico, conforme normas da ABNT, inclusive o Alvará de Construção e que para a aquisição materiais será respeitada a Legislação Ambiental de acordo com o Inciso VII do Art. 12 da Lei nº 8.666/93 e Art. 2 Resolução CONAMA nº 001/86;

QUE dispõe de infraestrutura necessária, adequada e indispensável à integral execução de todos os serviços, compreendendo: instalações, pessoal técnico especializado e equipamentos necessários à execução do objeto deste certame;

Por ser a expressão da verdade, como o representante legal desta empresa, firma a presente.

Santa barbara Bahia, 10 AGOSTO de 2023.

Prisa Loc. e Serviços Ltda-ME

Glorialdo Moreira Moura

GLORIALDO MOREIRA MOURA
SÓCIO ADMINISTRADOR

PRISA LOCAÇÕES E SERVIÇOS LTDA-ME
CNPJ: 01.879.922/0001-83

PRISA

Locação e Serviços Ltda

À
Prefeitura Municipal de Conceição da Feira – BA
CARTA CONVITE Nº 006/2023.

DECLARAÇÃO DE INDICAÇÃO DE PESSOA RESPONSÁVEL TÉCNICO PELOS SERVIÇOS

Prezados Senhores,

A empresa **PRISA LOCAÇÕES E SERVIÇOS LTDA-ME**, inscrita no CNPJ/MF nº **01.879.922/0001-83**, com sede à RUA JAIME AZEVEDO, 60, CASA, Centro – SANTA BARBARA – BA, por intermédio de seu representante legal, o senhor **GLORIALDO MOREIRA MOURA**, portador do CPF nº 089.417.935-72, SÓCIO ADMINISTRADOR, CARLOS TEODORO GUIMARAES LOPES CREA Nº 25900/D RESPONSÁVEL TÉCNICO Interessada em participar da licitação do Instrumento Convocatório acima identificado, promovido pela **Prefeitura Municipal de Conceição da Feira**, em cumprimento às determinações das Leis Federais nº 8.666/93 e alterações posteriores, vem por meio desta, em cumprimento ao disposto no item do referido edital, declarar que:

- CARLOS TEODORO GUIMARAES LOPES CREA Nº 25900/D
- Engenheiro Civil

Detentor dos atestados de responsabilidade técnica exigidos no EDITAL. **Declara ainda que**, o mesmo faz parte da equipe técnica e será o responsável técnico que acompanhará a execução dos serviços do objeto da licitação, caso esta empresa logre vencer o presente do certame.

Por ser a expressão da verdade, como o representante legal desta empresa, firmo a presente.

Santa Barbara Bahia, 10 AGOSTO de 2023.

Prisa Loc. e Serviços Ltda-ME

Glorialdo Moreira Moura



GLORIALDO MOREIRA MOURA
SÓCIO ADMINISTRADOR

PRISA LOCAÇÕES E SERVIÇOS LTDA-ME
CNPJ: 01.879.922/0001-83

PRISA

Locação e Serviços Ltda

À
Prefeitura Municipal de Conceição da Feira – BA
CARTA CONVITE Nº 006/2023.

DECLARAÇÃO DE IDONEIDADE

A empresa **PRISA LOCAÇÕES E SERVIÇOS LTDA-ME**, inscrita no CNPJ/MF nº **01.879.922/0001-83**, com sede à RUA JAIME AZEVEDO, 60, CASA, Centro – SANTA BARBARA – BA,, por intermédio de seu representante legal, o senhor **GLORIALDO MOREIRA MOURA**, portador do CPF nº 089.417.935-72, SÓCIO ADMINISTRADOR, CARLOS TEODORO GUIMARAES LOPES CREA Nº 25900/D RESPONSSAVEL TECNICO, Interessada em participar da licitação do Instrumento Convocatório acima identificado, promovido pela **Prefeitura Municipal de Conceição da Feira**, em cumprimento às determinações das Leis Federais nº 8.666/93 e alterações posteriores, **DECLARA**, para fins de participação na licitação e sob as penas da lei, e, em cumprimento ao Instrumento Convocatório acima identificado, **que não fomos declarados inidôneos para licitar com o Poder Público, em quaisquer de suas esferas.**

Por ser a expressão da verdade, como o representante legal desta empresa, firma a presente.

Santa barbara Bahia, 10 AGOSTO de 2023.

Prisa Loc. e Serviços Ltda-ME

Glorialdo Moreira Moura

GLORIALDO MOREIRA MOURA
SÓCIO ADMINISTRADOR

PRISA LOCAÇÕES E SERVIÇOS LTDA-ME
CNPJ: 01.879.922/0001-83

PRISA

Locação e Serviços Ltda

CARTA CONVITE Nº 006/2023.

DECLARAÇÃO DE EXECUÇÃO DOS SERVIÇOS

A empresa **PRISA LOCAÇÕES E SERVIÇOS LTDA-ME**, inscrita no CNPJ/MF nº **01.879.922/0001-83**, com sede à RUA JAIME AZEVEDO, 60, CASA, Centro – SANTA BARBARA – BA, por intermédio de seu representante legal, o senhor **GLORIALDO MOREIRA MOURA**, portador do CPF nº 089.417.935-72, SÓCIO ADMINISTRADOR, CARLOS TEODORO GUIMARAES LOPES CREA Nº 25900/D RESPONSSAVEL TECNICO, Interessada em participar da licitação do Instrumento Convocatório acima identificado, promovido pela **Prefeitura Municipal de Conceição da Feira**, em cumprimento às determinações das Leis Federais nº 8.666/93 e alterações posteriores, **DECLARA**, que executará os serviços de acordo com as diretrizes e normas técnicas adotadas pelo município, **Declara ainda que**, disponibilizará da quantidade mínima necessária, de todos os equipamentos e mão de obra para a execução do objeto da licitação.

Santa barbara Bahia, 10 AGOSTO de 2023.

Prisa Loc. e Serviços Ltda-ME
Glorialdo Moreira Moura

GLORIALDO MOREIRA MOURA
SÓCIO ADMINISTRADOR

PRISA LOCAÇÕES E SERVIÇOS LTDA-ME
CNPJ: 01.879.922/0001-83

RUA JAIME AZEVEDO, 60, CASA, Centro – SANTA BARBARA – BA, – CEP 44150000
CNPJ: 01.879.922/0001-83 – e-mail: prisamoura@hotmail.com

PRISA

Locação e Serviços Ltda

À

Prefeitura Municipal de Conceição da Feira – BA
CARTA CONVITE Nº 006/2023.

DECLARAÇÃO DE DISPONIBILIZAÇÃO DE PESSOAL TÉCNICO DE EQUIPAMENTOS E INSTALAÇÕES

A empresa **PRISA LOCAÇÕES E SERVIÇOS LTDA-ME**, inscrita no CNPJ/MF nº **01.879.922/0001-83**, com sede à RUA JAIME AZEVEDO, 60, CASA, Centro – SANTA BARBARA – BA, por intermédio de seu representante legal, o senhor **GLORIALDO MOREIRA MOURA**, portador do CPF nº 089.417.935-72, SÓCIO ADMINISTRADOR, CARLOS TEODORO GUIMARAES LOPES CREA Nº 25900/D RESPONSSAVEL TECNICO, Interessada em participar da licitação do Instrumento Convocatório acima identificado, promovido pela **Prefeitura Municipal de Conceição da Feira**, em cumprimento às determinações das Leis Federais nº 8.666/93 e alterações posteriores, **DECLARA**, para fins de participação na licitação retro mencionada que os equipamentos necessários estarão disponíveis para a realização dos serviços licitados no prazo de até 5 dias após a emissão da ordem de serviço, contendo a quantidade mínima necessária de equipamentos. **Declara ainda**, que reconhece e assume a obrigação da disponibilidade de instalações e escritório, aparelhamento e pessoal técnico, adequados, suficientes, considerados essenciais para a execução do objeto e realizar os serviços no município, durante toda a execução do contrato, para cumprimento do objeto da licitação, caso venha sagrar-se vencedora da mesma, bem como de que disponibilizará a qualificação decada um dos membros da equipe técnica que se responsabilizará pelos trabalhos, conforme previsto no art. 30, II, da Lei n.º8.666/93.

Por ser a expressão da verdade, como o representante legal desta empresa, firmo a presente.

Santa barbara Bahia, 10 AGOSTO de 2023.

PRISA Loc. e Serviços Ltda-ME
Glorinaldo Moreira Moura

GLORIALDO MOREIRA MOURA
SÓCIO ADMINISTRADOR

PRISA LOCAÇÕES E SERVIÇOS LTDA-ME
CNPJ: 01.879.922/0001-83

PRISA

Locação e Serviços Ltda

À
Prefeitura Municipal de Conceição da Feira – BA
CARTA CONVITE Nº 006/2023.

DECLARAÇÃO DE ANUÊNCIA

Eu **GLORIALDO MOREIRA MOURA**, portador do CPF nº 089.417.935-72, SÓCIO ADMINISTRADOR, domiciliado A RUA RIO AMAZONAS, N°450, FEIRA DE SANTANA BAHIA, **D E C L A R A**, para os devidos fins e a quem de direito, sua expressa autorização e aceitação em participar da licitação do Instrumento Convocatório acima identificado, em referência, na **Prefeitura Municipal de Conceição da Feira**, a ser realizada pela empresa **PRISA LOCAÇÕES E SERVIÇOS LTDA-ME**, inscrita no CNPJ/MF nº **01.879.922/0001-83**, conforme disposto no Anexo II da Resolução nº. 1.021, de 22 de junho de 2007 do CONFEA.

GLORIALDO MOREIRA MOURA

- **SOCIO ADMINISTRADOR**

Santa Barbara Bahia, 10 AGOSTO de 2023.

Prisa Loc. e Serviços Ltda-ME
Glordialdo Moreira Moura

GLORIALDO MOREIRA MOURA
SÓCIO ADMINISTRADOR

PRISA

Locação e Serviços Ltda

À

Prefeitura Municipal de Conceição da Feira – BA
CARTA CONVITE Nº 006/2023.

DECLARAÇÃO DE DISPENSA DE VISITA TÉCNICA

CONFORME ACORDÃO TCU

800/2008, 890/2008, 1.174/2008, 2.150/2008 e 727/2009

A empresa **PRISA LOCAÇÕES E SERVIÇOS LTDA-ME**, inscrita no CNPJ/MF nº **01.879.922/0001-83**, com sede à RUA JAIME AZEVEDO, 60, CASA, Centro – SANTA BARBARA – BA, por intermédio de seu representante legal, o senhor **GLORIALDO MOREIRA MOURA**, portador do CPF nº **089.417.935-72**, SÓCIO ADMINISTRADOR, interessada em participar da licitação do Instrumento Convocatório acima identificado, promovido pela **Prefeitura Municipal de Conceição da Feira – BA**, em cumprimento às determinações das Leis Federais nº 8.666/93 e alterações posteriores, **DECLARA**, por meio da presente para fins do cumprimento ao disposto no Edital, sob as sanções administrativas cabíveis e sob as penas da lei, que **CARLOS TEODORO GUIMARAES LOPES**, Responsável Técnico da Empresa acima devidamente qualificada, exercendo a função de **ENGENHEIRO CIVIL** inscrito no **CREA-BA Nº 25900/D**, expressamente a exclusiva responsabilidade na execução dos serviços ora licitados, que tem conhecimento de toda a área a ser executada, e do objeto da Licitação a ser realizada.

ASSUME todo e qualquer risco por esta decisão e **SE COMPROMETE** a prestar fielmente os serviços nos termos do Edital e dos demais anexos. Declara, ainda, que conhece a realidade da localidade abrangida pelo objeto da licitação, que avaliou as necessidades humanas, materiais e equipamentos para a execução dos serviços e utilizou este conhecimento na elaboração de sua proposta comercial, e de ter prévia ciência que qualquer equívoco oriundo de sua má avaliação dos custos em torno dos serviços não a desobriga em relação ao cumprimento de todos os itens do edital e cláusulas contratuais.

DECLARA AINDA: QUE aceita as condições estipuladas neste Edital;

QUE executará as obras e os serviços de acordo com as diretrizes e normas técnicas adotadas pela **Prefeitura do Município Conceição da Feira** ;

QUE obedecerá às ordens expedidas pela **Prefeitura Municipal de Conceição da Feira** durante a execução dos serviços;

QUE dispõe de máquinas, equipamentos e pessoal técnico especializado necessário à execução do objeto;

QUE não figuram empregados da **Prefeitura Municipal de Conceição da Feira** e que estão aptos a participar desta licitação de acordo com a legislação em vigor.

Santa Barbara Bahia, 10 AGOSTO de 2023.

Prisa Loc. e Serviços Ltda-ME
Glorivaldo Moreira Moura
GLORIALDO MOREIRA MOURA
SÓCIO ADMINISTRADOR

PRISA LOCAÇÕES E SERVIÇOS LTDA-ME
CNPJ: 01.879.922/0001-83

PRISA

Locação e Serviços Ltda

DECLARAÇÃO ÚNICA

À
Prefeitura Municipal de Conceição da Feira – BA
CARTA CONVITE Nº 006/2023.

Prezados Senhores,

A empresa **PRISA LOCAÇÕES E SERVIÇOS LTDA-ME**, inscrita no CNPJ/MF nº **01.879.922/0001-83**, com sede à RUA JAIME AZEVEDO, 60, CASA, Centro – SANTA BARBARA – BA, por intermédio de seu representante legal, o senhor **GLORIALDO MOREIRA MOURA**, portador do CPF nº **089.417.935-72**, SÓCIO ADMINISTRADOR, interessada em participar da licitação do Instrumento Convocatório acima identificado, promovido pela **Prefeitura Municipal de Conceição da Feira**, vem por meio destas, em cumprimento ao disposto no referido edital, **DECLARAR:**

Que aceita as condições estipuladas neste Edital;

Que executará os serviços de acordo com as diretrizes e normas técnicas adotadas pela **Prefeitura Municipal de Conceição da Feira**;

Que obedecerá às ordens expedidas pela **Prefeitura do Município em Conceição de Feira**, durante a execução dos serviços;

Que dispõe de máquinas, equipamentos e pessoal técnico especializado necessário à execução do objeto;

Que entre seus dirigentes, gerentes, sócios, responsáveis técnicos, e demais profissionais não figuram empregados ou servidores da **Prefeitura do Município em Conceição de Feira**, e que estão aptos a participar desta licitação.

Que na medida do possível, usará mão de obra local (comunidade) para a prestação dos serviços objeto deste Edital;

Que obedecerá ao disposto pela NR nº 18 do MTE.

Que adotará todas as medidas exigidas com vistas à execução dos serviços contratados, resguardando os critérios de sustentabilidade ambiental preconizados na legislação pertinente.

Declara expressamente que aceita todas as condições estabelecidas no edital de licitação em conceição da feira e que a realização da licitação não implica necessariamente, em contratação pelo Município, o qual poderá revogar ou anular o certame, bem como contratar, ou não, o objeto da licitação relativo à licitação do Instrumento Convocatório acima identificado.

Santa barbara Bahia, 10 AGOSTO de 2023.

Prisa Loc. e Serviços Ltda-ME
Glordialdo Moreira Moura

GLORIALDO MOREIRA MOURA
SÓCIO ADMINISTRADOR

PRISA LOCAÇÕES E SERVIÇOS LTDA-ME
CNPJ: 01.879.922/0001-83

As
127

PRISA

Locação e Serviços Ltda

À
Prefeitura Municipal de Conceição da Feira – BA
CARTA CONVITE Nº 006/2023.

DECLARAÇÕES UNIFICADAS

Prezados Senhores,

A empresa **PRISA LOCAÇÕES E SERVIÇOS LTDA-ME**, inscrita no CNPJ/MF nº **01.879.922/0001-83**, com sede à RUA JAIME AZEVEDO, 60, CASA, Centro – SANTA BARBARA – BA, por intermédio de seu representante legal o senhor **GLORIALDO MOREIRA MOURA**, portador do CPF nº 089.417.935-72, SÓCIO ADMINISTRADOR, Interessada em participar da licitação do Instrumento Convocatório acima identificado, promovido pela **Prefeitura do Município de Conceição da Feira – BA**, vem por meio destas, em cumprimento ao disposto no referido edital, **DECLARAR QUE:**

De acordo com o disposto no Inciso V do art. 27 da Lei nº 8.666, de 21 de junho de 1993, acrescido na Lei nº. 9.854, de 27 de outubro de 1999, **que não emprega menor de 18 (dezoito) anos em trabalho noturno, perigoso ou insalubre e não emprega menor de 16 (dezesseis) anos em qualquer trabalho**, nos termos do art. 7º, XXXIII, da Constituição Federal e art. 27, V, da Lei 8666/93.

Que não está incurso nas vedações a que se reporta § 4º do art. 3º da Lei Complementar nº 123/06.

Que cumpre, plenamente, os requisitos de habilitação exigidos no procedimento licitatório referenciado.

Igualmente, declara que nossos diretores, responsáveis legais e técnicos, membros de conselho técnico, consultivo, deliberativo ou administrativo ou sócio, não são empregados ou ocupantes de cargo comissionado na Administração Pública, **conforme determina o art. 9º, inciso III, da Lei 8.666/93**. Bem como nossa Empresa não está incurso em nenhum dos impedimentos elencados no Edital da licitação referenciada.

Declara também que temos pleno conhecimento de todos os aspectos relativos à licitação do Instrumento Convocatório acima identificado e nossa plena concordância com as condições estabelecidas no Edital da licitação e seus anexos.

Que se enquadra no Art. 34 d Lei 11.488/2007 e atende os requisitos previstos na Lei Complementar nº 123, de 14/12/2006, em especial quanto ao seu art. 3º (microempresa e empresa de pequeno porte, ou cooperativa): Sim (X) Não ()

Que a proposta apresentada para participar da licitação do Instrumento Convocatório acima identificado, foi elaborada de maneira independente pela empresa PRISA

RUA JAIME AZEVEDO, 60, CASA, Centro – SANTA BARBARA – BA, – CEP 44150000
CNPJ: 01.879.922/0001-83 – e-mail: prisamoura@hotmail.com

PRISA

Locação e Serviços Ltda

LOCAÇÕES E SERVIÇOS LTDA-ME, e o conteúdo da proposta não foi, no todo ou em parte, direta ou indiretamente, informado, discutido ou recebido de qualquer outro participante potencial ou de fato da licitação do Instrumento Convocatório acima identificado, por qualquer meio ou por qualquer pessoa;

Que a intenção de apresentar a proposta elaborada para participar da licitação do Instrumento Convocatório acima identificado, não foi informada, discutida ou recebida de qualquer outro participante potencial ou de fato da licitação do Instrumento Convocatório acima identificado, por qualquer meio ou por qualquer pessoa;

Que não tentou, por qualquer meio ou por qualquer pessoa, influir na decisão de qualquer outro participante potencial ou de fato da licitação do Instrumento Convocatório acima identificado, quanto a participar ou não da referida licitação;

Que o conteúdo da proposta apresentada para participar da licitação do Instrumento Convocatório acima identificado, não será, no todo ou em parte, direta ou indiretamente, comunicado ou discutido com qualquer outro participante potencial ou de fato da licitação do Instrumento Convocatório acima identificado, antes da adjudicação do objeto da referida licitação;

Que o conteúdo da proposta apresentada para participar da licitação do Instrumento Convocatório acima identificado, não foi, no todo ou em parte, direta ou indiretamente, informado, discutido ou recebido de qualquer integrante **Prefeitura Municipal de Conceição da Feira-Bahia**, antes da abertura oficial das propostas;

Que a empresa não possui no seu quadro societário pessoas que tenham vínculo de forma direta ou indireta com o município, a exemplo de cargo de confiança (cargo comissionado), contrato temporário de prestação de serviços ou servidor efetivo; e,

Que está plenamente ciente do teor e da extensão desta declaração e que detém plenos poderes e informações para firmá-la.

Que até a presente data inexistem fatos impeditivos para sua habilitação no presente processo da licitação do Instrumento Convocatório acima identificado, ciente da obrigatoriedade de declarar ocorrências posteriores.

Que tem pleno conhecimento do Edital e seus Anexos e todas as informações, das condições locais e dificuldades para o cumprimento das obrigações objeto desta licitação, e ainda, que aceita como válida a situação em que se encontra para a realização do fornecimento a que se refere à licitação do Instrumento Convocatório acima

PRISA

Locação e Serviços Ltda

identificado.

Que Inexiste fato superveniente impeditivo para sua habilitação no presente processo licitatório, ficando ciente da obrigatoriedade de declarar quaisquer ocorrências posteriores, na forma do Art. 32, § 2º, da Lei 8666/9.

Declara expressamente que aceita todas as condições estabelecidas no edital de licitação em conceição da feira e que a realização da licitação não implica necessariamente, em contratação pelo Município, o qual poderá revogar ou anular o certame, bem como contratar, ou não, o objeto relativo à licitação do Instrumento Convocatório acima identificado.

Por ser esta fiel expressão da verdade, assino a presente declaração, ciente de que a falsidade das informações acima está sujeita às penalidades legais previstas no Artigo 299 do Código Penal, como também implicará na desclassificação do presente certame.

Santa barbara Bahia, 10 AGOSTO de 2023.

*Prisa Loc. e Serviços Ltda-M.
Glorialdo Moreira Moura*

GLORIALDO MOREIRA MOURA
SÓCIO ADMINISTRADOR

PRISA LOCAÇÕES E SERVIÇOS LTDA-ME
CNPJ: 01.879.922/0001-83

PRISA

Locação e Serviços Ltda

À

Prefeitura Municipal de Conceição da Feira – BA

CARTA CONVITE Nº 006/2023.

DECLARAÇÃO DE TRATAMENTO DIFERENCIADO E PLENO CONHECIMENTO E ATENDIMENTO ÀS EXIGÊNCIAS DE HABILITAÇÃO

A empresa **PRISA LOCAÇÕES E SERVIÇOS LTDA-ME**, inscrita no CNPJ/MF nº. **01.879.922/0001-83**, com sede à RUA JAIME AZEVEDO, 60, CASA, Centro – SANTA BARBARA – BA, por intermédio de seu representante legal, o senhor **GLORIALDO MOREIRA MOURA**, portador do CPF nº **089.417.935-72**, **SÓCIO ADMINISTRADOR**, **DECLARA**, ter: conhecimento de todas as informações e das condições para o cumprimento das obrigações do objeto da licitação do Instrumento Convocatório acima identificado, e ainda:

Para os fins do tratamento diferenciado e favorecido de que cogita a Lei Complementar nº.123/06, Declara:

Que não possui a condição de microempresa, nem a de empresa de pequeno porte.

Que está enquadrada, na data designada para o início da sessão pública, na condição de microempresa e que não está incurso nas vedações a que se reporta § 4º do art. 3º da Lei Complementar nº 123/06.

No que concerne ao conhecimento e atendimento às exigências de habilitação, Declara:

para os efeitos do art. 30, III da Lei nº 8.666/93 o pleno conhecimento e atendimento às exigências de habilitação, cientes das sanções factíveis de serem aplicadas a teor do mesmo diploma.

NÃO haver restrição na comprovação da nossa regularidade fiscal.

Santa barbara Bahia, 10 AGOSTO de 2023.

PRISA Loc. e Serviços Ltda-ME
Glorivaldo Moreira Moura
GLORIALDO MOREIRA MOURA
SÓCIO ADMINISTRADOR

PRISA LOCAÇÕES E SERVIÇOS LTDA-ME
CNPJ: 01.879.922/0001-83

PRISA

Locação e Serviços Ltda

À

Prefeitura Municipal de Conceição da Feira – BA
CARTA CONVITE Nº 006/2023.

DECLARAÇÃO DE HABILITAÇÃO

A empresa **PRISA LOCAÇÕES E SERVIÇOS LTDA-ME**, inscrita no CNPJ/MF nº **01.879.922/0001-83**, com sede à RUA JAIME AZEVEDO, 60, CASA, Centro – SANTA BARBARA – BA, por intermédio de seu representante legal, o senhor **GLORIALDO MOREIRA MOURA**, portador do CPF nº 089.417.935-72, SÓCIO ADMINISTRADOR, **DECLARA**, para fins de participação na licitação e sob as penas da lei, e, em cumprimento ao Instrumento Convocatório acima identificado, declaramos para os fins da parte final do inciso VII do artigo 4º da Lei Federal nº 10.520/02, termos pleno conhecimento de todas as informações e das condições para o cumprimento das exigências e obrigações objeto da licitação e de seu edital.

Santa barbara Bahia, 10 AGOSTO de 2023.

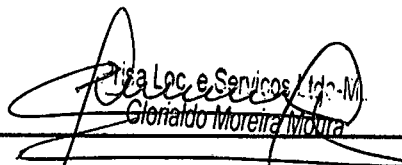

Prisa Loc. e Serviços Ltda-ME
Glorivaldo Moreira Moura

GLORIALDO MOREIRA MOURA
SÓCIO ADMINISTRADOR

PRISA LOCAÇÕES E SERVIÇOS LTDA-ME
CNPJ: 01.879.922/0001-83

PRISA

Locação e Serviços Ltda

À

Prefeitura Municipal de Conceição da Feira – BA

CARTA CONVITE: Nº 006/2023.

DECLARAÇÃO DE REGIME TRIBUTÁRIO

A empresa PRISA LOCAÇÕES E SERVIÇOS LTDA-ME, inscrita no CNPJ/MF nº 01.879.922/0001-83, com sede à RUA JAIME AZEVEDO, 60, CASA, Centro – SANTA BARBARA – BA, por intermédio de seu representante legal, o senhor GLORIALDO MOREIRA MOURA, portador do CPF nº 089.417.935-72, DECLARA, para fins de participação na licitação do Instrumento Convocatório acima identificado e sob as penas da lei, que é regularmente inscrita no Regime Especial Unificado de Arrecadação de Tributos e Contribuições devidos pelas Microempresas e Empresas de Pequeno Porte - Simples Nacional, de que trata o art. 12 da Lei Complementar 123, de 14 de dezembro de 2006.

Declara ainda que a empresa está enquadrada nos termos das Leis Complementares nº 123/06 e 147/14.

Para esse efeito, a declarante informa que:

I - preenche os seguintes requisitos:

- a) cumpre as obrigações acessórias a que está sujeita, em conformidade com a legislação pertinente;
- b) o signatário é representante legal desta empresa, assumindo o compromisso de informar imediatamente, eventual desenquadramento da presente situação.

Por ser a expressão da verdade, como o representante legal desta empresa, firma a presente.

Santa Barbara Bahia, 10 AGOSTO de 2023.

JOSSINETE DA
SILVA BORGES
SANTOS:5220107
4534

Assinado de forma digital
por JOSSINETE DA SILVA
BORGES
SANTOS:52201074534
Data: 2023.08.04
14:22:14 -03'00'

JOSSINETE DA SILVA BORGES SANTOS
CONTADOR – CRC BA/021823 - O

CPF: 522.010.745-34

RUA JAIME AZEVEDO, 60, CASA, Centro – SANTA BARBARA – BA, – CEP 44150000

CNPJ: 01.879.922/0001-83 – e-mail: prisamoura@hotmail.com

PRISA

Locação e Serviços Ltda

À

Prefeitura Municipal de Conceição da Feira – BA

CARTA CONVITE Nº 006/2023.

Declaramos que as demonstrações abaixo correspondem a real situação financeira da proponente, atendendo as exigidas pelo edital.

LIQUIDEZ GERAL (LG): (Ativo Circulante + Realizável a Longo Prazo) / (Passivo Circulante + Exigível a Longo Prazo) LG: $1.687.828,90 + 0,00 / 324.022,43 + 432.802,86 = 2,23$

Análise: O índice de liquidez geral apresenta à longo prazo, o potencial de pagamento de empresa. Assim, para cada R\$ 1,00 (um real) de despesas à curto prazo, a PRISA LOCAÇÃO E SERVIÇOS LTDA detém R\$ 2,23 (dois reais e vinte e três centavos) para liquidar suas obrigações.

SOLVÊNCIA GERAL (SG): Ativo Total / (Passivo Circulante + Exigível a Longo Prazo)

SG: $2.462.602,65 / 324.022,43 + 432.802,86 = 3,25$

Análise: O índice de solvência geral apresenta a capacidade de pagamento da empresa de honrar seus compromisso tendo como base o Ativo Total, Dessa forma a PRISA LOCAÇÃO E SERVIÇOS LTDA dispõe de Solvência Geral positiva o que evidencia o potencial da empresa no cumprimento às suas obrigações.

LIQUIDEZ CORRENTE (LC): Ativo Circulante / Passivo Circulante
ILC: $1.687.828,90 / 324.022,43 = 5,21$

Análise: O índice de liquidez corrente é positivo demonstrando assim, capacidade de pagamento da empresa à curto prazo.

ENDIVIDAMENTO GERAL (EG): (Passivo Circulante + Exigível a Longo Prazo) / Ativo Total IDG: $324.022,43 + 432.802,86 / 2.462.602,65 = 0,31$

Análise: O índice de endividamento geral mede a dívida da empresa, logo a PRISA LOCAÇÃO E SERVIÇOS LTDA apresenta um bom nível de endividamento

Santa Barbara Bahia, 10 AGOSTO de 2023.

JOSSINETE DA SILVA
BORGES
SANTOS: 52201074534

1. Assinatura de forma digital por JOSSINETE DA
BORGES SANTOS: 52201074534
14/08/2023 08:54:10:57 -0307

JOSSINETE DA SILVA BORGES SANTOS
CONTADOR – CRC BA/021823 - O
CPF: 522.010.745-34

RUA JAIME AZEVEDO, 60, CASA, Centro – SANTA BARBARA – BA, – CEP 44150000
CNPJ: 01.879.922/0001-83 – e-mail: prisamoura@hotmail.com

134

À

PREFEITURA MUNICIPAL DE CONCEIÇÃO DA FEIRA-- BAHIA
CARTA CONVITE Nº 002/2023.**RELAÇÃO DOS COMPROMISSOS ASSUMIDOS PELA LICITANTE**

Prezados Senhores,

A empresa PVS CONSTRUCOES E ENGENHARIA LTDA, CNPJ nº 39.650.217/0002-82 situada à Rua Coronel Antônio Felipe Melo, 449A na cidade de Maragogipe-Bahia, por intermédio de seu representante legal, o senhor PAULO VICTOR DE SOUZA PEIXOTO, SÓCIO ADMINISTRADOR, CPF 046 027 005 27, Interessada em participar da licitação do Instrumento Convocatório acima identificado, promovido pela Prefeitura do Município em epígrafe, DECLARA, sob as penas da lei, em especial o artigo nº 299 do Código Penal Brasileiro, para fins de participação da licitação do Instrumento Convocatório acima identificado, a Relação dos Compromissos assumidos pela licitante que importem diminuição da capacidade operativa ou absorção de Disponibilidade Financeira, calculada esta em função do Patrimônio Líquido atualizado e sua capacidade de rotação, nos termos do § 4º art. 31 da Lei nº. 8.666/93.

RELAÇÃO DOS COMPROMISSOS ASSUMIDOS PELA LICITANTE

Nº do Contrato	Contratante	Local	Valor Total (R\$)	SALDO (R\$)
0000	Sem contrato		0,00	0,00

DFL = (10 x PL) – VA Onde:

DFL = Disponibilidade Financeira Líquida; = R\$ 3.171.885,60

PL = Patrimônio Líquido; = R\$ 317.188,56

VA = somatórios dos saldos contratuais das obras e serviços em andamento ou a iniciar, junto a Administração Pública. R\$ 0,00

DFL Deverá ser igual ou superior ao orçamento oficial da Obra.

DFL = (10 x PL) – VA

DFL = (10 X 317.188,56) = 3.171.885,60



DFL = 3.171.885,60 – 0,00

SALDO DE DFL = 3.171.885,60

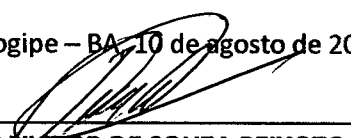
Maragogipe – BA, 10 de agosto de 2023.

PAULO VICTOR DE SOUZA PEIXOTO
SÓCIO ADMINISTRADOR
PVS CONSTRUCOES E ENGENHARIA LTDA
CNPJ: 39.650.217/0002-82

ROBERTO FREITAS DA CUNHA
CONTADOR – CRC BA/20907-O/6
CPF: 542.227.455-53



À
PREFEITURA MUNICIPAL DE CONCEIÇÃO DA FEIRA- BAHIA
CARTA CONVITE Nº 002/2023.

DECLARAÇÃO DE REGIME TRIBUTÁRIO

A empresa PVS CONSTRUÇÕES E ENGENHARIA LTDA, CNPJ nº 39.650.217/0002-82 situada à Rua Coronel Antônio Felipe Melo, 449A na cidade de Maragogipe-Bahia, por intermédio de seu representante legal, o senhor PAULO VICTOR DE SOUZA PEIXOTO, SÓCIO ADMINISTRADOR, CPF 046 027 005 27, Interessada em participar da licitação do Instrumento Convocatório acima identificado, promovido pela Prefeitura do Município em epígrafe, DECLARA para fins de participação na licitação do Instrumento Convocatório acima identificado e sob as penas da lei, que é regularmente inscrita no Regime Especial Unificado de Arrecadação de Tributos e Contribuições devidos pelas Microempresas e Empresas de Pequeno Porte - Simples Nacional, de que trata o art. 12 da Lei Complementar 123, de 14 de dezembro de 2006.

Declara ainda que a empresa está enquadrada nos termos das Leis Complementares nº 123/06 e 147/14.

Para esse efeito, a declarante informa que:

I - preenche os seguintes requisitos:

a) Cumpre as obrigações acessórias a que está sujeita, em conformidade com a legislação pertinente;

b) o signatário é representante legal desta empresa, assumindo o compromisso de informar imediatamente, eventual desenquadramento da presente situação.

Por ser a expressão da verdade, como o representante legal desta empresa, firma a presente.

Maragogipe, 10 de agosto de 2023.

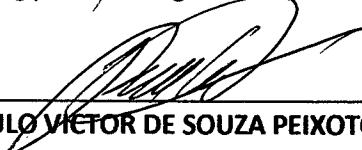

PAULO VICTOR DE SOUZA PEIXOTO
SÓCIO ADMINISTRADOR
PVS CONSTRUÇÕES E ENGENHARIA LTDA
CNPJ: 39.650.217/0002-82



ROBERTO FREITAS DA CUNHA
CONTADOR – CRC BA/20907-O/6
CPF: 542.227.455-53



PVS CONSTRUÇÕES E ENGENHARIA LTDA-ME

HABILITAÇÃO JURÍDICA

CONTRATO SOCIAL

DOCUMENTOS DOS SÓCIOS

CONSULTA CONSOLIDADA DE PESSOA JURÍDICA DO TCU

CND IMPROBIDADE ADMINISTRATIVA SÓCIOS

**CONTRATO DA SOCIEDADE LIMITADA:
PVS CONSTRUCOES E ENGENHARIA LTDA**

Pelo presente Instrumento Particular de Contrato Social:

PAULO VICTOR DE SOUZA PEIXOTO, nacionalidade BRASILEIRA, nascido em 18/10/1990, SOLTEIRO, EMPRESARIO, CPF nº 046.027.005-27, CARTEIRA DE IDENTIDADE nº 1190825198, órgão expedidor SECRETARIA DE SEGURANÇA PÚBLICA - BA, residente e domiciliado(a) no(a) RUA CORONEL ANTONIO FELIPE DE MELO, 449, CASA, CENTRO, MARAGOGIPE, BA, CEP 44420000, BRASIL.

SIMONE MARIA OLIVEIRA DE SOUZA, nacionalidade BRASILEIRA, nascida em 02/09/1964, DIVORCIADA, EMPRESARIA, CPF nº 332.525.135-87, CARTEIRA DE IDENTIDADE nº 0155200305, órgão expedidor SECRETARIA DE SEGURANÇA PÚBLICA - BA, residente e domiciliado(a) no(a) RUA CORONEL ANTONIO FELIPE DE MELO, 449, CASA, CENTRO, MARAGOGIPE, BA, CEP 44420000, BRASIL.

Resolvem constituir uma sociedade limitada mediante as seguintes cláusulas.

DO ENQUADRAMENTO

CLÁUSULA PRIMEIRA. Declara, sob as penas da lei, que se enquadra na condição de MICROEMPRESA - ME nos termos da Lei Complementar nº 123, de 14/12/2006.

DO NOME EMPRESARIAL, DA SEDE E DAS FILIAIS

CLÁUSULA SEGUNDA. A sociedade gira sob o nome empresarial PVS CONSTRUCOES E ENGENHARIA LTDA e nome fantasia PVS CONSTRUCOES.

CLÁUSULA TERCEIRA. A sociedade tem sede: RUA CORONEL ANTONIO FELIPE MELO, 449A, TERREO:, CENTRO, MARAGOGIPE, BA, CEP 44.420-000.

CLÁUSULA QUARTA. A sociedade poderá, a qualquer tempo, abrir ou fechar filial ou outra dependência, mediante alteração contratual, desde que aprovado pelos votos correspondentes dos sócios, no mínimo, a três quartos do capital social, nos termos do art. 1.076 da Lei nº 10.406/2002.

DO OBJETO SOCIAL E DA DURAÇÃO

CLÁUSULA QUINTA. A sociedade tem por objeto(s) social(ais):

SERVIÇOS DE ENGENHARIA; CONSTRUÇÃO DE EDIFÍCIOS; OBRAS DE URBANIZAÇÃO - RUAS, PRAÇAS E CALÇADAS; SERVIÇOS DE CARTOGRAFIA, TOPOGRAFIA E GEODÉSIA; TRANSPORTE ESCOLAR; ALUGUEL DE MÁQUINAS E EQUIPAMENTOS PARA CONSTRUÇÃO SEM OPERADOR, EXCETO ANDAIMES;

Req: 8100000994610

Página 1



Certifico o Registro sob o nº 98012420 em 03/11/2020
Protocolo 203428218 de 09/10/2020

Nome da empresa PVS CONSTRUCOES E ENGENHARIA LTDA NIRE 29204812261

Este documento pode ser verificado em <http://regin.juceb.ba.gov.br/AUTENTICACAODOCUMENTOS/AUTENTICACAO.aspx>
Chancela 169539452484305

Esta cópia foi autenticada digitalmente e assinada em 03/11/2020
por Tiana Regila M G de Araújo - Secretária-Geral

**CONTRATO DA SOCIEDADE LIMITADA:
PVS CONSTRUCOES E ENGENHARIA LTDA**

SERVIÇOS COMBINADOS DE ESCRITÓRIO E APOIO ADMINISTRATIVO;
SERVIÇOS DE ASSISTÊNCIA SOCIAL SEM ALOJAMENTO; LOCAÇÃO DE
AUTOMÓVEIS SEM CONDUTOR.

CODIFICAÇÃO DAS ATIVIDADES ECONÔMICAS

7112-0/00 - serviços de engenharia.
4120-4/00 - construção de edifícios.
4213-8/00 - obras de urbanização - ruas, praças e calçadas.
4924-8/00 - transporte escolar.
7119-7/01 - serviços de cartografia, topografia e geodésia.
7711-0/00 - locação de automóveis sem condutor.
7732-2/01 - aluguel de máquinas e equipamentos para construção sem operador, exceto andaimes.
8211-3/00 - serviços combinados de escritório e apoio administrativo.
8800-6/00 - serviços de assistência social sem alojamento.

CLÁUSULA SEXTA. A empresa iniciará suas atividades a partir da data do arquivamento e seu prazo de duração é indeterminado.

DO CAPITAL SOCIAL

CLÁUSULA SÉTIMA: O capital social subscrito será de R\$ 200.000,00 (Duzentos Mil Reais) dividido em 20.000 (vinte mil) quotas de valor nominal R\$ 10,00 (Dez Reais) cada uma, totalmente integralizado neste ato em moeda corrente do país.

Parágrafo Único: O capital social fica assim distribuído entre os sócios:

PAULO VICTOR DE SOUZA PEIXOTO, com 19.000 (dezenove mil) quotas, perfazendo um total de R\$ 190.000,00 (cento e noventa mil reais) integralizado;
SIMONE MARIA OLIVEIRA DE SOUZA, com 1.000 (um mil) quotas, perfazendo um total de R\$ 10.000,00 (dez mil reais) integralizado;

CLÁUSULA OITAVA. As quotas são indivisíveis e não poderão ser cedidas ou transferidas a terceiros sem o consentimento do(s) outro(s) sócio(s), a quem fica assegurado, em igualdade de condições e preço direito de preferência para sua aquisição, se postas à venda, formalizando, se realizada a cessão delas, a alteração contratual pertinente.

CLÁUSULA NONA. A responsabilidade de cada sócio é restrita ao valor de suas quotas, mas todos respondem solidariamente pela integralização do capital social.

Req: 81000000994610

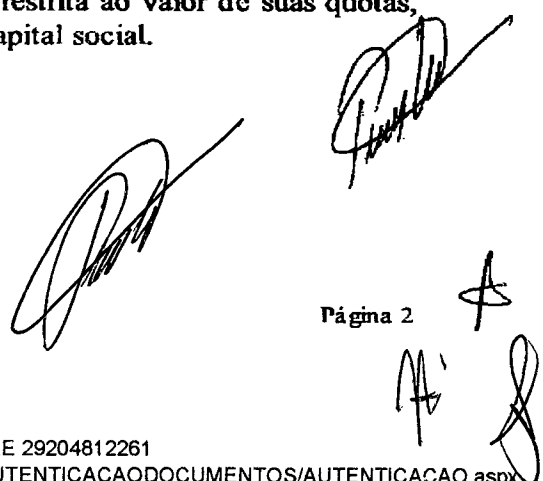

Página 2



Certifico o Registro sob o nº 98012420 em 03/11/2020
Protocolo 203428218 de 09/10/2020
Nome da empresa PVS CONSTRUCOES E ENGENHARIA LTDA NIRE 29204812261
Este documento pode ser verificado em <http://regin.juceb.ba.gov.br/AUTENTICACAODOCUMENTOS/AUTENTICACAO.aspx>
Chancela 169539452484305
Esta cópia foi autenticada digitalmente e assinada em 03/11/2020
por Tiana Regila M G de Araújo - Secretária-Geral

**CONTRATO DA SOCIEDADE LIMITADA:
PVS CONSTRUCOES E ENGENHARIA LTDA**

DA ADMINISTRAÇÃO E DO PRO LABORE

CLÁUSULA DÉCIMA. A administração da sociedade caberá **ISOLADAMENTE** a(o) Sócio(a) **PAULO VICTOR DE SOUZA PEIXOTO** com os poderes e atribuições de representação ativa e passiva na sociedade, judicial e extrajudicialmente, podendo praticar todos os atos compreendidos no objeto social, sempre de interesse da sociedade, autorizado o uso do nome empresarial, vedado, no entanto, fazê-lo em atividades estranhas ao interesse social ou assumir obrigações seja em favor de qualquer dos cotistas ou de terceiros, bem como onerar ou alienar bens imóveis da sociedade, sem autorização do(s) outro(s) sócio(s).

Parágrafo único. No exercício da administração, o administrador terá direito a uma retirada mensal a título de pro labore, cujo valor será definido de comum acordo entre os sócios.

DO BALANÇO PATRIMONIAL DOS LUCROS E PERDAS

CLÁUSULA DÉCIMA PRIMEIRA. Ao término de cada exercício social, em 31 de dezembro, o administrador prestará contas justificadas de sua administração, procedendo à elaboração do inventário, do balanço patrimonial e do balanço de resultado econômico, cabendo aos sócios, na proporção de suas quotas, os lucros ou perdas apurados.

§ 1º Por deliberação dos sócios a distribuição de lucros poderá ser em qualquer período do ano a partir de resultado do período apurado.

§ 2º A distribuição dos lucros poderá não obedecer a participação do sócio desde que aprovada pelos sócios cotistas.

CLÁUSULA DÉCIMA SEGUNDA. Nos quatro meses seguintes ao término do exercício social, os sócios deliberarão sobre as contas e designarão administrador(es), quando for o caso.

DO FALECIMENTO DE SÓCIO

CLÁUSULA DÉCIMA TERCEIRA. Falecendo ou interditado qualquer sócio, a sociedade continuará sua atividade com os herdeiros ou sucessores. Não sendo possível ou inexistindo interesse destes ou do(s) sócio(s) remanescente(s), o valor de seus haveres será apurado e liquidado com base na situação patrimonial da sociedade, à data da resolução, verificada em balanço especialmente levantado.

Parágrafo único. O mesmo procedimento será adotado em outros casos em que a sociedade se resolva em relação a seu sócio.

Req: 8100000994610

Página 3



Certifico o Registro sob o nº 98012420 em 03/11/2020
Protocolo 203428218 de 09/10/2020

Nome da empresa PVS CONSTRUCOES E ENGENHARIA LTDA NIRE 29204812261

Este documento pode ser verificado em <http://regin.juceb.ba.gov.br/AUTENTICACAODOCUMENTOS/AUTENTICACAO.aspx>

Chancela 169539452484305

Esta cópia foi autenticada digitalmente e assinada em 03/11/2020
por Tiana Regila M G de Araújo - Secretária-Geral

**CONTRATO DA SOCIEDADE LIMITADA:
PVS CONSTRUCOES E ENGENHARIA LTDA**

DA DECLARAÇÃO DE DESIMPEDIMENTO

CLÁUSULA DÉCIMA QUARTA. O(s) Administrador (es) declara(m), sob as penas da lei, que não está impedido de exercer a administração da sociedade, por lei especial ou em virtude de condenação criminal, ou por se encontrar sob os efeitos dela, a pena que vede, ainda que temporariamente, o acesso a cargos públicos, ou por crime falimentar, de prevaricação, peita ou suborno, concussão, peculato ou contra a economia popular, contra o sistema financeiro nacional, contra normas de defesa da concorrência, contra as relações de consumo, fé pública ou propriedade.

DOS CASOS OMISSOS

CLÁUSULA DÉCIMA QUINTA. Os casos omissos no presente contrato serão resolvidos pelo consenso dos sócios, com observância da Lei nº 10.406/2002.

FORO

CLÁUSULA DÉCIMA SEXTA. Fica eleito o foro de MARAGOGIPE - BA para o exercício e o cumprimento dos direitos e obrigações resultantes deste contrato.

E, por estarem assim justos e contratados, lavram este instrumento.

Maragogipe - BA, 17 de Setembro de 2020.

14º TABELIÃO
SALVADOR/BA

Paulo Victor de Souza Peixoto

PAULO VICTOR DE SOUZA PEIXOTO

14º TABELIÃO
SALVADOR/BA

Simone Maria Oliveira de Souza

SIMONE MARIA OLIVEIRA DE SOUZA

14º TABELIONATO DE NOTAS DE SALVADOR-BA
Reconheço por SEMELHANÇA 0002 firma(s) de PAULO VICTOR DE SOUZA PEIXOTO (278854), SIMONE MARIA OLIVEIRA DE SOUZA (279722)
Emol: R\$ 5,02 Taxa: R\$ 5,38 Total: R\$ 10,40
Em testemunho () da verdade:
PEDRO HENRIQUE ROCHA DA COSTA, ESCRIVENTE
Salvador 26/09/2020
Selo(s): 1600.AB 679311-3 1600.AB 679335-0
Consulte: www.tjba.jus.br/autenticidade



Req: 81000000994610

Página 4



Certifico o Registro sob o nº 98012420 em 03/11/2020

Protocolo 203428218 de 09/10/2020

Nome da empresa PVS CONSTRUCOES E ENGENHARIA LTDA NIRE 29204812261

Este documento pode ser verificado em <http://regin.juceb.ba.gov.br/AUTENTICACAODOCUMENTOS/AUTENTICACAO.aspx>

Chancela 169539452484305

Esta cópia foi autenticada digitalmente e assinada em 03/11/2020

por Tiana Regila M G de Araújo - Secretária-Geral

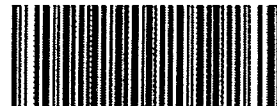

TERMO DE AUTENTICAÇÃO

NOME DA EMPRESA	PVS CONSTRUCOES E ENGENHARIA LTDA
PROTOCOLO	203428218 - 09/10/2020
ATO	090 - CONTRATO
EVENTO	090 - CONTRATO

MATRIZ

NIRE 29204812261
CNPJ 39.650.217/0001-82
CERTIFICO O REGISTRO EM 03/11/2020
PROTOCOLO ARQUIVAMENTO 29204812261 DE 03/11/2020 DATA AUTENTICAÇÃO 03/11/2020

315 - ENQUADRAMENTO DE MICROEMPRESA ARQUIVAMENTO: 98012420

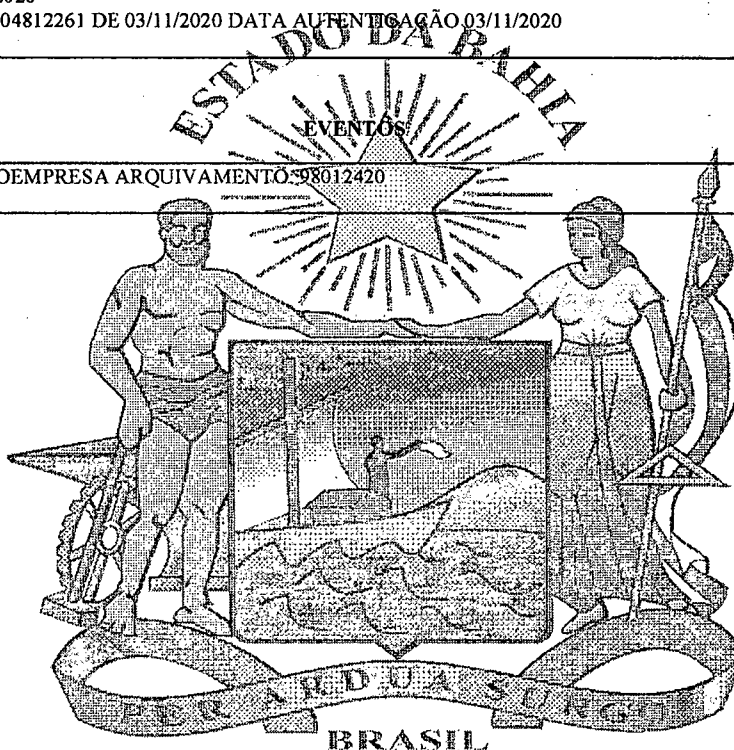

Tiana Regila M.G. de Araújo

TIANA REGILA M G DE ARAÚJO

Secretária-Geral

03/11/2020

CONTEA CREA
 Nome: **MILDO VICTOR DE SOUZA PILEITO**
 Data do Registro no CNPJ: **12/01/2018**
 Tipo Profissional: **EMPRESARIO**
 Inscrição: **149680001078**

CONTEA CREA

CONTEA CREA
 Nome: **MILDO VICTOR DE SOUZA PILEITO**
 Data do Registro no CNPJ: **12/01/2018**
 Tipo Profissional: **EMPRESARIO**
 Inscrição: **149680001078**

CONTEA CREA

R Cartão Rápido Recibo
 Nome: **Adriano Do Rosário**
 Endereço: **Rua dos Santos, Fátima, Km 10**
 Cidade: **Maragogipe**

Certifico e dou fe que a cópia e a reprodução fiel do documento apresentado

Em atendimento da solicitação de Adriano Do Rosário, Adrenalino, Escrevente Autorizado. A etiqueta só tem validade acompanhada do QR CODE - MARAGOGIPE - BA - 20/10/2020. Valor do Aló: R\$ 5,20 Emot: R\$ 2,51 Taxa: R\$ 2,60

1051 ARDORAS
REC AUTENTICADO
 www.1051.br para mais informações

[Handwritten signature]

[Handwritten initials]



v3.0 - DAUTIN Blockchain Documentos Digitais e Serviços Ltda EPP certifica em 16/03/2021 22:37:10 que o documento de hash (SHA-256) 086bd85792a634ea478a3136d9a470756d1aeca73551c60b54f353c66c5c1a96 foi validado em 16/03/2021 22:31:36 através da transação blockchain 0x7624fd0a365652bc1f11f5b86acceaa69b36e19e86cd5d2d7e79bad15c45cc88a5 e pode ser verificado em <https://www.dautin.com/FileCheck> (NID: 18399)



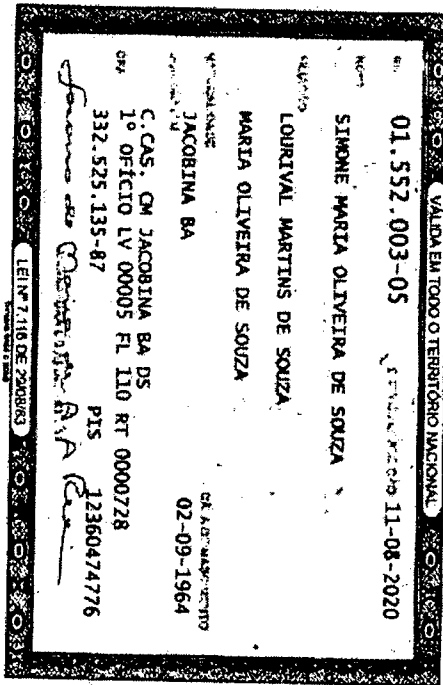
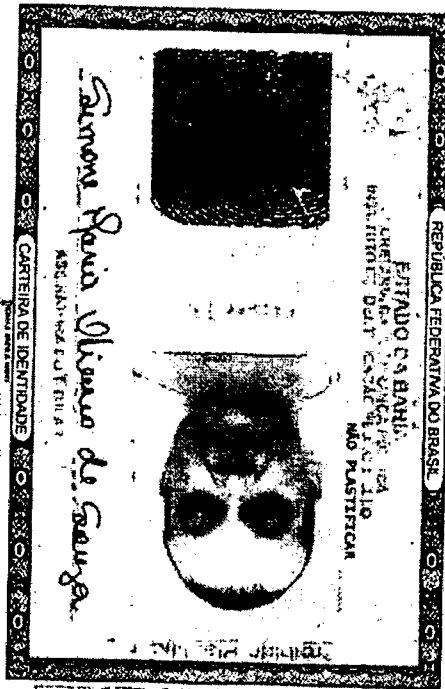

Handwritten signatures and initials in black ink, including a large stylized signature and two smaller initials.





TRIBUNAL DE CONTAS DA UNIÃO

Consulta Consolidada de Pessoa Jurídica

Este relatório tem por objetivo apresentar os resultados consolidados de consultas eletrônicas realizadas diretamente nos bancos de dados dos respectivos cadastros. A responsabilidade pela veracidade do resultado da consulta é do Órgão gestor de cada cadastro consultado. A informação relativa à razão social da Pessoa Jurídica é extraída do Cadastro Nacional da Pessoa Jurídica, mantido pela Receita Federal do Brasil.

Consulta realizada em: 29/07/2023 15:57:10

Informações da Pessoa Jurídica:

Razão Social: **PVS CONSTRUCOES E ENGENHARIA LTDA**
CNPJ: **39.650.217/0001-82**

Resultados da Consulta Eletrônica:

Órgão Gestor: **TCU**
Cadastro: **Licitantes Inidôneos**
Resultado da consulta: **Nada Consta**

Para acessar a certidão original no portal do órgão gestor, clique [AQUI](#).

Órgão Gestor: **CNJ**
Cadastro: **CNIA - Cadastro Nacional de Condenações Cíveis por Ato de Improbidade Administrativa e Inelegibilidade**
Resultado da consulta: **Nada Consta**

Para acessar a certidão original no portal do órgão gestor, clique [AQUI](#).

Órgão Gestor: **Portal da Transparência**
Cadastro: **Cadastro Nacional de Empresas Inidôneas e Suspensas**
Resultado da consulta: **Nada Consta**

Para acessar a certidão original no portal do órgão gestor, clique [AQUI](#).

Órgão Gestor: **Portal da Transparência**
Cadastro: **CNEP - Cadastro Nacional de Empresas Punidas**
Resultado da consulta: **Nada Consta**

Para acessar a certidão original no portal do órgão gestor, clique [AQUI](#).

Obs: A consulta consolidada de pessoa jurídica visa atender aos princípios de simplificação e racionalização de serviços públicos digitais. Fundamento legal: Lei nº 12.965, de 23 de abril de 2014, Lei nº 13.460, de 26 de junho de 2017, Lei nº 13.726, de 8 de outubro de 2018, Decreto nº 8.638 de 15, de janeiro de 2016.

Improbidade Administrativa e Inelegibilidade

Certidão Negativa

Certifico que nesta data (29/07/2023 às 09:02) NÃO CONSTA no Cadastro Nacional de Condenações Cíveis por Ato de Improbidade Administrativa e Inelegibilidade registros de condenação com trânsito em julgado ou sanção ativa quanto ao CPF nº 046.027.005-27.

A condenação por atos de improbidade administrativa não implica automático e necessário reconhecimento da inelegibilidade do condenado.

Para consultas sobre inelegibilidade acesse portal do TSE em <http://divulgacandcontas.tse.jus.br/>

Esta certidão é expedida gratuitamente. Sua autenticidade pode ser por meio do número de controle 64C4.FFBD.B099.C125 no seguinte endereço: https://www.cnj.jus.br/improbidade_adm/autenticar_certidao.php

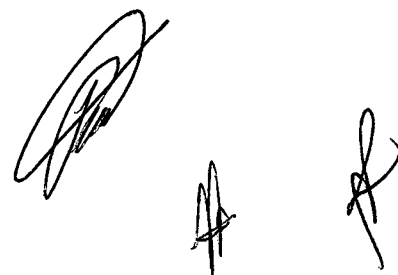

Improbidade Administrativa e Inelegibilidade

Certidão Negativa

Certifico que nesta data (29/07/2023 às 09:03) NÃO CONSTA no Cadastro Nacional de Condenações Cíveis por Ato de Improbidade Administrativa e Inelegibilidade registros de condenação com trânsito em julgado ou sanção ativa quanto ao CPF nº 332.525.135-87.

A condenação por atos de improbidade administrativa não implica automático e necessário reconhecimento da inelegibilidade do condenado.

Para consultas sobre inelegibilidade acesse portal do TSE em <http://divulgacandcontas.tse.jus.br/>

Esta certidão é expedida gratuitamente. Sua autenticidade pode ser por meio do número de controle 64C5.001D.9974.0221 no seguinte endereço: https://www.cnj.jus.br/improbidade_adm/autenticar_certidao.php





TRIBUNAL DE CONTAS DA UNIÃO

CERTIDÃO NEGATIVA

DE

LICITANTES INIDÔNEOS

(Válida somente com a apresentação do CPF)

Nome completo: **PAULO VICTOR DE SOUZA PEIXOTO**

CPF/CNPJ: **046.027.005-27**

O Tribunal de Contas da União CERTIFICA que, na presente data, o (a) requerente acima identificado(a) NÃO CONSTA da relação de responsáveis inidôneos para participar de licitação na administração pública federal, por decisão deste Tribunal, nos termos do art. 46 da Lei nº 8.443/92 (Lei Orgânica do TCU).

Não constam da relação consultada para emissão desta certidão os responsáveis ainda não notificados do teor dos acórdãos condenatórios, aqueles cujas condenações tenham tido seu prazo de vigência expirado, bem como aqueles cujas apreciações estejam suspensas em razão de interposição de recurso com efeito suspensivo ou de decisão judicial.

Certidão emitida às 08:39:18 do dia 29/07/2023, com validade de trinta dias a contar da emissão.

A veracidade das informações aqui prestadas podem ser confirmadas no sítio <https://contas.tcu.gov.br/ords/f?p=INABILITADO:5>

Código de controle da certidão: X0M0290723083918

Atenção: qualquer rasura ou emenda invalidará este documento.



TRIBUNAL DE CONTAS DA UNIÃO

CERTIDÃO NEGATIVA

DE

LICITANTES INIDÔNEOS

(Válida somente com a apresentação do CPF)

Nome completo: **SIMONE MARIA OLIVEIRA DE SOUZA**

CPF/CNPJ: **332.525.135-87**

O Tribunal de Contas da União CERTIFICA que, na presente data, o (a) requerente acima identificado(a) NÃO CONSTA da relação de responsáveis inidôneos para participar de licitação na administração pública federal, por decisão deste Tribunal, nos termos do art. 46 da Lei nº 8.443/92 (Lei Orgânica do TCU).

Não constam da relação consultada para emissão desta certidão os responsáveis ainda não notificados do teor dos acórdãos condenatórios, aqueles cujas condenações tenham tido seu prazo de vigência expirado, bem como aqueles cujas apreciações estejam suspensas em razão de interposição de recurso com efeito suspensivo ou de decisão judicial.

Certidão emitida às 08:53:15 do dia 29/07/2023, com validade de trinta dias a contar da emissão.

A veracidade das informações aqui prestadas podem ser confirmadas no sítio <https://contas.tcu.gov.br/ords/f?p=INABILITADO:5>

Código de controle da certidão: **EKHS290723085315**

Atenção: qualquer rasura ou emenda invalidará este documento.



**TRIBUNAL DE CONTAS DA UNIÃO
CERTIDÃO NEGATIVA**

DE

INABILITADOS

(Válida somente com a apresentação do CPF)

Nome completo: **PAULO VICTOR DE SOUZA PEIXOTO**

CPF: **046.027.005-27**

O Tribunal de Contas da União CERTIFICA que, na presente data, o(a) requerente acima identificado(a) NÃO CONSTA da relação de responsáveis com inabilitação para o exercício de cargo em comissão ou função de confiança no âmbito da administração pública federal, em razão de decisão deste Tribunal, nos termos do art. 60 da Lei nº 8.443/92 (Lei Orgânica do TCU).

Não constam da relação consultada para emissão desta certidão os responsáveis ainda não notificados do teor dos acórdãos condenatórios, aqueles cujas condenações tenham tido seu prazo de vigência expirado, bem como aqueles cujas apreciações estejam suspensas em razão de interposição de recurso com efeito suspensivo ou de decisão judicial.

Certidão emitida às 08:54:59 do dia 29/07/2023, com validade de trinta dias a contar da emissão. ✓

A veracidade das informações aqui prestadas podem ser confirmadas no sítio <https://contas.tcu.gov.br/ords/f?p=INABILITADO:VERIFICA>

Código de controle da certidão: **XO8D290723085459**

Atenção: qualquer rasura ou emenda invalidará este documento.



**TRIBUNAL DE CONTAS DA UNIÃO
CERTIDÃO NEGATIVA**

DE

INABILITADOS

(Válida somente com a apresentação do CPF)

Nome completo: **SIMONE MARIA OLIVEIRA DE SOUZA**

CPF: **332.525.135-87**

O Tribunal de Contas da União CERTIFICA que, na presente data, o(a) requerente acima identificado(a) NÃO CONSTA da relação de responsáveis com inabilitação para o exercício de cargo em comissão ou função de confiança no âmbito da administração pública federal, em razão de decisão deste Tribunal, nos termos do art. 60 da Lei nº 8.443/92 (Lei Orgânica do TCU).

Não constam da relação consultada para emissão desta certidão os responsáveis ainda não notificados do teor dos acórdãos condenatórios, aqueles cujas condenações tenham tido seu prazo de vigência expirado, bem como aqueles cujas apreciações estejam suspensas em razão de interposição de recurso com efeito suspensivo ou de decisão judicial.

Certidão emitida às 08:56:19 do dia 29/07/2023, com validade de trinta dias a contar da emissão. ✓

A veracidade das informações aqui prestadas podem ser confirmadas no sítio <https://contas.tcu.gov.br/ords/f?p=INABILITADO:VERIFICA>

Código de controle da certidão: IWL.B290723085619

Atenção: qualquer rasura ou emenda invalidará este documento.

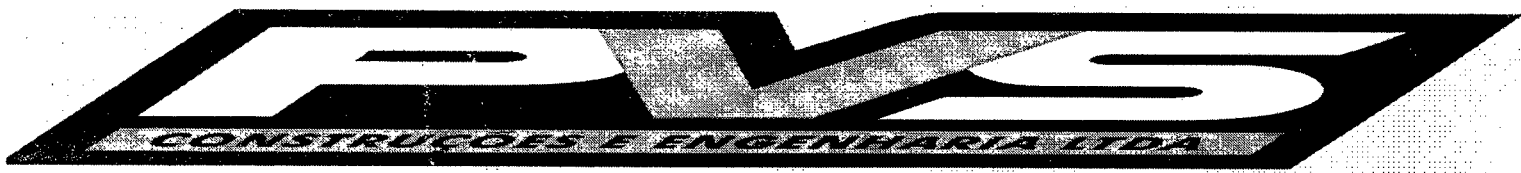

PVS CONSTRUÇÕES E ENGENHARIA LTDA-ME

REGULARIDADE FISCAL E TRABALHISTA

CNPJ
ALVARÁ
CADASTRO MUNICIPAL
CND FEDERAL
CND ESTADUAL
CND MUNICIPAL
CND FGTS
CND TRABALHISTA
CERTIDÃO SIMPLIFICADA JUCEB



REPÚBLICA FEDERATIVA DO BRASIL

CADASTRO NACIONAL DA PESSOA JURÍDICA

NÚMERO DE INSCRIÇÃO 39.650.217/0001-82 MATRIZ	COMPROVANTE DE INSCRIÇÃO E DE SITUAÇÃO CADASTRAL	DATA DE ABERTURA 03/11/2020
NOME EMPRESARIAL PVS CONSTRUCOES E ENGENHARIA LTDA		
TÍTULO DO ESTABELECIMENTO (NOME DE FANTASIA) PVS CONSTRUCOES	PORTE ME	
CÓDIGO E DESCRIÇÃO DA ATIVIDADE ECONÔMICA PRINCIPAL 71.12-0-00 - Serviços de engenharia		
CÓDIGO E DESCRIÇÃO DAS ATIVIDADES ECONÔMICAS SECUNDÁRIAS 41.20-4-00 - Construção de edifícios 42.13-8-00 - Obras de urbanização - ruas, praças e calçadas 49.24-8-00 - Transporte escolar 71.19-7-01 - Serviços de cartografia, topografia e geodésia 77.11-0-00 - Locação de automóveis sem condutor 77.32-2-01 - Aluguel de máquinas e equipamentos para construção sem operador, exceto andaimes 82.11-3-00 - Serviços combinados de escritório e apoio administrativo 88.00-6-00 - Serviços de assistência social sem alojamento		
CÓDIGO E DESCRIÇÃO DA NATUREZA JURÍDICA 206-2 - Sociedade Empresária Limitada		
LOGRADOURO R CORONEL ANTONIO FELIPE MELO	NÚMERO 449A	COMPLEMENTO TERREO
CEP 44.420-000	BAIRRO/DISTRITO CENTRO	MUNICÍPIO MARAGOGIPE
UF BA	ENDEREÇO ELETRÔNICO ROBERTOCONTABILIDADE02@HOTMAIL.COM	
TELEFONE (71) 9308-5878		
ENTE FEDERATIVO RESPONSÁVEL (EFR) *****		
SITUAÇÃO CADASTRAL ATIVA	DATA DA SITUAÇÃO CADASTRAL 03/11/2020	
MOTIVO DE SITUAÇÃO CADASTRAL		
SITUAÇÃO ESPECIAL *****	DATA DA SITUAÇÃO ESPECIAL *****	

Aprovado pela Instrução Normativa RFB nº 1.863, de 27 de dezembro de 2018.

Emitido no dia **29/07/2023** às **17:37:49** (data e hora de Brasília).

Página: 1/1



PREFEITURA MUNICIPAL DE MARAGOJIPE

LARGO DA MATRIZ, 21 - CENTRO
MARAGOJIPE - BA - CEP: 44420-000

Alvará

DE LICENÇA

PARA

LICENÇA PARA FUNCIONAMENTO, FISCALIZAÇÃO E LOCALIZAÇÃO

NOME/RAZÃO SOCIAL

PVS CONSTRUCOES E ENGENHARIA LTDA

NOME FANTASIA

PVS CONSTRUCOES

ENDEREÇO

**RUA CORONEL ANTONIO FELIPE DE MELO 449A TERREO CAIJA -
MARAGOJIPE - BA**

ATIVIDADE

SERVIÇOS DE ENGENHARIA

INSCRIÇÃO

CÓDIGO CONTRIBUINTE

71.12-0-00

CAD. ECONÔMICO

00256576

CPF/CNPJ

39.650.217/0001-82

RESTRIÇÕES

COLOCAR O ALVARA EM LOCAL VISIVEL PARA FINS DE FISCALIZAÇÃO

DATA EMISSÃO

23/01/2023

VALIDADE

31/12/2023

Abelito Soares de Albuquerque
Assistente Tributário
Mat.: 2190

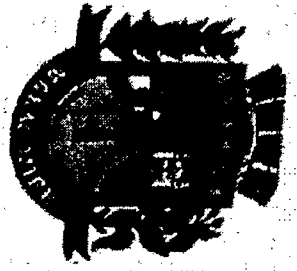

PREFEITURA MUNICIPAL DE MARAGOJIBE
SECRETARIA DA FAZENDA - SEFAZ
CADASTRO DE INSCRIÇÃO MUNICIPAL

NUMERO DE INSCRIÇÃO 00256576	COMPROVANTE DE INSCRIÇÃO MUNICIPAL SITUAÇÃO CADASTRAL		DATA DE ABERTURA 03/11/2020
NOME OU RAZÃO SOCIAL PVS CONSTRUCOES E ENGENHARIA LTDA	CNPJ/CPF 39.650.217/0001-82		
(NOME FANTASIA) PVS CONSTRUCOES			
CODIGO E DESCRIÇÃO DA ATIVIDADE ECONOMICA PRINCIAL 71.12-0-00 - SERVIÇOS DE ENGENHARIA			
CÓDIGO E DESCRIÇÃO DA NATUREZA JURÍDICA 11 - SOCIEDADE EMPRESARIA LIMITADA			
LOGRADOURO RUA CORONEL ANTONIO FELIPE DE MELO	NUMERO 449A	COMPLEMENTO TERREO	
CEP 44420000	BAIRRO/DISTRITO CAIJA	MUNICIPIO MARAGOJIBE	UF BA
SITUAÇÃO CADASTRAL ATIVA	DATA DA SITUAÇÃO CADASTRAL 12/01/2021	DATA DE VALIDADE 31/12/2023	



v3.0 - DAUTIN Blockchain Documentos Digitais e Serviços Ltda EPP certifica em 13/03/2023 14:46:56 que o documento de hash (SHA-256) 86ab7e57bbae0f7b0775b565c96aff460e26334ef5a13ad0dc4239938c864603 foi validado em 13/03/2023 14:42:29 através da transação blockchain 0xc8d28bfd515f88aea6b1cf61885ae027c00a9d96880aa6a7afcf3ec812ede27a e pode ser verificado em <https://www.dautin.com/FileCheck> (NID: 120599)



[Handwritten signature]



MINISTÉRIO DA FAZENDA
Secretaria da Receita Federal do Brasil
Procuradoria-Geral da Fazenda Nacional

**CERTIDÃO NEGATIVA DE DÉBITOS RELATIVOS AOS TRIBUTOS FEDERAIS E À DÍVIDA
ATIVA DA UNIÃO**

Nome: PVS CONSTRUCOES E ENGENHARIA LTDA
CNPJ: 39.650.217/0001-82

Ressalvado o direito de a Fazenda Nacional cobrar e inscrever quaisquer dívidas de responsabilidade do sujeito passivo acima identificado que vierem a ser apuradas, é certificado que não constam pendências em seu nome, relativas a créditos tributários administrados pela Secretaria da Receita Federal do Brasil (RFB) e a inscrições em Dívida Ativa da União (DAU) junto à Procuradoria-Geral da Fazenda Nacional (PGFN).

Esta certidão é válida para o estabelecimento matriz e suas filiais e, no caso de ente federativo, para todos os órgãos e fundos públicos da administração direta a ele vinculados. Refere-se à situação do sujeito passivo no âmbito da RFB e da PGFN e abrange inclusive as contribuições sociais previstas nas alíneas 'a' a 'd' do parágrafo único do art. 11 da Lei nº 8.212, de 24 de julho de 1991.

A aceitação desta certidão está condicionada à verificação de sua autenticidade na Internet, nos endereços <<http://rfb.gov.br>> ou <<http://www.pgfn.gov.br>>.

Certidão emitida gratuitamente com base na Portaria Conjunta RFB/PGFN nº 1.751, de 2/10/2014.

Emitida às 11:13:52 do dia 03/07/2023 <hora e data de Brasília>.

Válida até 30/12/2023.

Código de controle da certidão: **263E.AD40.64F6.8B21**

Qualquer rasura ou emenda invalidará este documento.

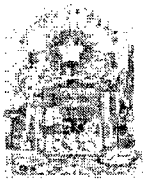

Certidão Negativa de Débitos Tributários

(Emitida para os efeitos dos arts. 113 e 114 da Lei 3.956 de 11 de dezembro de 1981 - Código Tributário do Estado da Bahia)

Certidão Nº: 20234350352

RAZÃO SOCIAL	
XX	
INSCRIÇÃO ESTADUAL	CNPJ
	00.039.650/2170-00

Fica certificado que não constam, até a presente data, pendências de responsabilidade da pessoa física ou jurídica acima identificada, relativas aos tributos administrados por esta Secretaria.

Esta certidão engloba todos os seus estabelecimentos quanto à inexistência de débitos, inclusive os inscritos na Dívida Ativa, de competência da Procuradoria Geral do Estado, ressalvado o direito da Fazenda Pública do Estado da Bahia cobrar quaisquer débitos que vierem a ser apurados posteriormente.

Emitida em 29/07/2023, conforme Portaria nº 918/99, sendo válida por 60 dias, contados a partir da data de sua emissão. ✓

A AUTENTICIDADE DESTES DOCUMENTOS PODE SER COMPROVADA NAS INSPETORIAS FAZENDÁRIAS OU VIA INTERNET, NO ENDEREÇO <http://www.sefaz.ba.gov.br>

Válida com a apresentação conjunta do cartão original de inscrição no CPF ou no CNPJ da Secretaria da Receita Federal do Ministério da Fazenda.



Prefeitura Municipal de Maragogipe

SECRETARIA DA FAZENDA - SEFAZ

RUA LARGO DA MATRIZ, 21

CENTRO - MARAGOGIPE - BA CEP: 44420-000

CNPJ: 13.784.384/0001-22

CERTIDÃO NEGATIVA DE DÉBITOS

Número: 000108/2023.E

Nome/Razão Social: **PVS CONSTRUCOES E ENGENHARIA LTDA**

Nome Fantasia: **PVS CONSTRUCOES**

Inscrição Municipal: **00256576**

CPF/CNPJ: **39.650.217/0001-82**

Endereço: **RUA CORONEL ANTONIO FELIPE DE MELO, 449A TERREO**

CAIJA MARAGOGIPE - BA CEP: 44420-000

RESSALVADO O DIREITO DA FAZENDA MUNICIPAL COBRAR QUAISQUER DÉBITOS QUE VIEREM A SER APURADOS POSTERIORMENTE, É CERTIFICADO QUE, ATÉ A PRESENTE DATA, NÃO CONSTAM DÉBITOS TRIBUTÁRIOS DO CONTRIBUINTE ACIMA CITADO PARA COM ESTE MUNICÍPIO.

Observação:

Esta certidão foi emitida em 03/07/2023 com base no Código Tributário Municipal.

Certidão válida até: **01/10/2023** ✓

certidão abrange somente a Inscrição Municipal acima identificada.

Código de controle desta certidão: **2600008613690000015076090000108202307038**



Certidão emitida eletronicamente via internet. A aceitação desta certidão está condicionada à verificação de sua autenticidade na Internet, no endereço eletrônico:

<https://maragogipe.saatri.com.br>, Econômico - Certidão Negativa - Verificar Autenticidade

Atenção: Qualquer rasura ou emenda invalidará este documento.

[Voltar](#)[Imprimir](#)

Certificado de Regularidade do FGTS - CRF

Inscrição: 39.650.217/0001-82
Razão Social: PVS CONSTRUÇÕES E ENGENHARIA LTDA
Endereço: RUA CORONEL ANTONIO FELIPE MELO 449A TERREO / CENTRO /
MARAGOGIPE / BA / 44420-000

A Caixa Econômica Federal, no uso da atribuição que lhe confere o Art. 7, da Lei 8.036, de 11 de maio de 1990, certifica que, nesta data, a empresa acima identificada encontra-se em situação regular perante o Fundo de Garantia do Tempo de Serviço - FGTS.

O presente Certificado não servirá de prova contra cobrança de quaisquer débitos referentes a contribuições e/ou encargos devidos, decorrentes das obrigações com o FGTS.

Validade: 26/07/2023 a 24/08/2023 ✓

Certificação Número: 2023072607045666815706

Informação obtida em 29/07/2023 09:09:25

A utilização deste Certificado para os fins previstos em Lei esta condicionada a verificação de autenticidade no site da Caixa:
www.caixa.gov.br

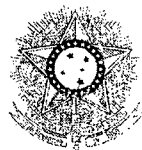

PODER JUDICIÁRIO
JUSTIÇA DO TRABALHO

CERTIDÃO NEGATIVA DE DÉBITOS TRABALHISTAS

Nome: PVS CONSTRUCOES E ENGENHARIA LTDA (MATRIZ E FILIAIS)
CNPJ: 39.650.217/0001-82
Certidão n°: 31995291/2023
Expedição: 03/07/2023, às 10:33:21
Validade: 30/12/2023 / 180 (cento e oitenta) dias, contados da data de sua expedição.

Certifica-se que **PVS CONSTRUCOES E ENGENHARIA LTDA (MATRIZ E FILIAIS)**, inscrito(a) no CNPJ sob o n° **39.650.217/0001-82**, **NÃO CONSTA** como inadimplente no Banco Nacional de Devedores Trabalhistas.

Certidão emitida com base nos arts. 642-A e 883-A da Consolidação das Leis do Trabalho, acrescentados pelas Leis ns.º 12.440/2011 e 13.467/2017, e no Ato 01/2022 da CGJT, de 21 de janeiro de 2022. Os dados constantes desta Certidão são de responsabilidade dos Tribunais do Trabalho.

No caso de pessoa jurídica, a Certidão atesta a empresa em relação a todos os seus estabelecimentos, agências ou filiais.

A aceitação desta certidão condiciona-se à verificação de sua autenticidade no portal do Tribunal Superior do Trabalho na Internet (<http://www.tst.jus.br>).

Certidão emitida gratuitamente.

INFORMAÇÃO IMPORTANTE

Do Banco Nacional de Devedores Trabalhistas constam os dados necessários à identificação das pessoas naturais e jurídicas inadimplentes perante a Justiça do Trabalho quanto às obrigações estabelecidas em sentença condenatória transitada em julgado ou em acordos judiciais trabalhistas, inclusive no concernente aos recolhimentos previdenciários, a honorários, a custas, a emolumentos ou a recolhimentos determinados em lei; ou decorrentes de execução de acordos firmados perante o Ministério Público do Trabalho, Comissão de Conciliação Prévia ou demais títulos que, por disposição legal, contiver força executiva.



GOVERNO DO ESTADO DA BAHIA
SECRETARIA DE DESENVOLVIMENTO ECONÔMICO
JUNTA COMERCIAL DO ESTADO DA BAHIA



CERTIDÃO SIMPLIFICADA DIGITAL

Certificamos que as informações abaixo constam dos documentos arquivados nesta Junta Comercial e são vigentes na data de sua expedição.

EMPRESA			
Nome Empresarial: PVS CONSTRUCOES E ENGENHARIA LTDA			
Natureza Jurídica: SOCIEDADE EMPRESÁRIA LIMITADA			
NIRE(sede)	CNPJ	Arquivamento do ato Constitutivo	Início da atividade
29204812261	39.650.217/0001-82	03/11/2020	03/11/2020
Endereço: RUA CORONEL ANTONIO FELIPE MELO, 449A TERREO, CENTRO, MARAGOGIPE, BA - CEP: 44420000			
OBJETO SOCIAL			
SERVIÇOS DE ENGENHARIA; CONSTRUÇÃO DE EDIFÍCIOS; OBRAS DE URBANIZAÇÃO - RUAS, PRAÇAS E CALÇADAS; SERVIÇOS DE CARTOGRAFIA, TOPOGRAFIA E GEODÉSIA; TRANSPORTE ESCOLAR; ALUGUEL DE MÁQUINAS E EQUIPAMENTOS PARA CONSTRUÇÃO SEM OPERADOR, EXCETO ANDAIMES; SERVIÇOS COMBINADOS DE ESCRITÓRIO E FIM ADMINISTRATIVO; SERVIÇOS DE ASSISTÊNCIA SOCIAL SEM ALOJAMENTO; LOCAÇÃO DE AUTOMÓVEIS SEM CONDUTOR			
CAPITAL SOCIAL		PORTE	PRAZO DE DURAÇÃO
R\$ 200.000,00 DUZENTOS MIL REAIS		Microempresa	XXXXXX
R\$ Capital integralizado: 200.000,00 DUZENTOS MIL REAIS			
QUADRO SOCIOS E ADMINISTRADORES			
Nome/CPF	Participação R\$	Cond./Administrador	Término do mandato
PAULO VICTOR DE SOUZA PEIXOTO 046.027.005-27	190.000,00	SOCIO	XX/XX/XXXX
PAULO VICTOR DE SOUZA PEIXOTO 046.027.005-27	0,00	ADMINISTRADOR	XX/XX/XXXX
SIMONE MARIA OLIVEIRA DE SOUZA 31.025.135-87	10.000,00	SOCIO	XX/XX/XXXX
ULTIMO ARQUIVAMENTO		SITUAÇÃO	STATUS
Data	Número	REGISTRO ATIVO	Sem Status
12/03/2021	98052079		
Atto: 310 - OUTROS DOCUMENTOS DE INTERESSE DA EMPRESA / EMPRE			
Evento: 223 - BALANCO PUBLICADO			
FILIAL(AIS) NESTA UNIDADE DA FEDERAÇÃO OU FORA DELA			
NIRE: XXXXXX		CNPJ: XXXXXX	
Endereço: XXXXXX			
Observação			

233560505

página: 1/2



GOVERNO DO ESTADO DA BAHIA
SECRETARIA DE DESENVOLVIMENTO ECONÔMICO
JUNTA COMERCIAL DO ESTADO DA BAHIA



CERTIDÃO SIMPLIFICADA DIGITAL

Certificamos que as informações abaixo constam dos documentos arquivados nesta Junta Comercial e são vigentes na data de sua expedição.

EMPRESA			
Nome Empresarial: PVS CONSTRUÇÕES E ENGENHARIA LTDA			
Natureza Jurídica: SOCIEDADE EMPRESÁRIA LIMITADA			
NIRE(sede)	CNPJ	Arquivamento do ato Constitutivo	Início da atividade
29204812261	39.650.217/0001-82	03/11/2020	03/11/2020
Endereço: RUA CORONEL ANTONIO FELIPE MELO, 449A TERREO:, CENTRO, MARAGOGIPE, BA - CEP: 44420000			

SALVADOR - BA, 10 de Março de 2023

TIANA REGILA M G DE ARAÚJO

233560505

página: 2/2

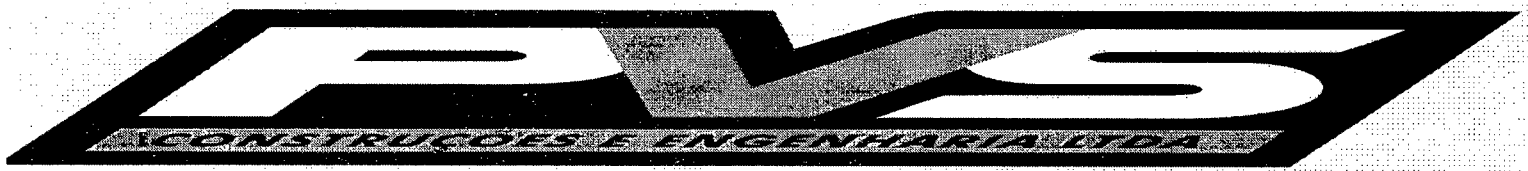

PVS CONSTRUÇÕES E ENGENHARIA LTDA-ME

QUALIFICAÇÃO ECONÔMICO-FINANCEIRA

CND CONCORDATA E FALÊNCIA

CND DE INSOLVÊNCIA

BALANÇO PATRIMONIAL COM INDICES E NOTAS EXPLICATIVAS

CRC CONTADOR



PODER JUDICIÁRIO
Tribunal de Justiça do Estado da Bahia



CERTIDÃO ESTADUAL
CONCORDATA, FALÊNCIA, RECUPERAÇÃO JUDICIAL E EXTRAJUDICIAL - 1º GRAU

CERTIDÃO Nº: 00219528E

A autenticidade desta certidão poderá ser confirmada pela internet no site do Tribunal de Justiça (<https://portalcertidoes.tjba.jus.br/#/primeirograu>).

CERTIFICO que, pesquisando os registros de distribuição de feitos cíveis do Estado da Bahia, anteriores à data de 29/07/2023, verifiquei **NADA CONSTAR** em nome da parte abaixo indicada:

Razão Social: PVS CONSTRUCOES E ENGENHARIA LTDA

CNPJ: 39.650.217/0001-82

Endereço: Rua Coronel Antônio Felipe Melo, 449-A - Maragogipe-Bahia CEP 44 420 000

Esta certidão abrange as ações das Varas de Família, incluindo as que versam sobre Tutela e Curatela, Varas de Registro Público, Varas de Acidentes de Trabalho, Varas da Fazenda Pública Municipal e Estadual.

Em caso de inconformidade entrar com contato com o SEDEC através do e-mail sedec@tjba.jus.br.

Não existe conexão com qualquer outra base de dados de instituição pública ou com a Receita Federal que verifique a identidade da RAZÃO SOCIAL com o CNPJ. Os dados informados são de responsabilidade do solicitante, devendo a titularidade ser conferida pelo interessado e/ou destinatário.

Certidão emitida de acordo com a lei nº 11.971, de 06/07/2009 e com o §1º do art. 8º da resolução 121/2010 do CNJ, que impede emissão de certidão positiva quando constar a distribuição de termo circunstanciado, inquérito ou processo em tramitação sem sentença condenatória transitada em julgado. A pessoa prejudicada pela disponibilização de informação na rede mundial de computadores poderá solicitar a retificação ao órgão jurisdicional responsável.

Certifico, finalmente, que esta certidão é sem custas.

Esta certidão tem validade de 30 dias a partir da data de sua emissão. Após esta data será necessário a emissão de uma nova certidão.

Salvador, sábado, 29 de julho de 2023



PODER JUDICIÁRIO
Tribunal de Justiça do Estado da Bahia





PODER JUDICIÁRIO
Tribunal de Justiça do Estado da Bahia



CERTIDÃO ESTADUAL
INSOLVÊNCIA, RECUPERAÇÃO JUDICIAL E EXTRAJUDICIAL - 1º GRAU

CERTIDÃO Nº: 00219530E

A autenticidade desta certidão poderá ser confirmada pela internet no site do Tribunal de Justiça (<https://portalcertidoes.tjba.jus.br/#/primeirograu>).

CERTIFICO que, pesquisando os registros de distribuição de feitos cíveis do Estado da Bahia, anteriores à data de 29/07/2023, verifiquei **NADA CONSTAR** em nome da parte abaixo indicada:

Razão Social: PVS CONSTRUCOES E ENGENHARIA LTDA

CNPJ: 39.650.217/0001-82

Endereço: Rua Coronel Antônio Felipe Melo, 449-A - Maragogipe-Bahia CEP 44 420 000

Em caso de inconformidade entrar com contato com o SEDEC através do e-mail sedec@tjba.jus.br.

Não existe conexão com qualquer outra base de dados de instituição pública ou com a Receita Federal que verifique a identidade da RAZÃO SOCIAL com o CNPJ. Os dados informados são de responsabilidade do solicitante, devendo a titularidade ser conferida pelo interessado e/ou destinatário.

Certidão emitida de acordo com a lei nº 11.971, de 06/07/2009 e com o §1º do art. 8º da resolução 121/2010 do CNJ, que impede emissão de certidão positiva quando constar a distribuição de termo circunstanciado, inquérito ou processo em tramitação sem sentença condenatória transitada em julgado. A pessoa prejudicada pela disponibilização de informação na rede mundial de computadores poderá solicitar a retificação ao órgão jurisdicional responsável.

Certifico, finalmente, que esta certidão é sem custas.

Esta certidão tem validade de 30 dias a partir da data de sua emissão. Após esta data será necessário a emissão de uma nova certidão.

Salvador, sábado, 29 de julho de 2023 ✓

TERMO DE ABERTURA



DIARIO DETALHADO

Nº de Ordem 3

Contém este livro 21 folhas numeradas eletronicamente do número 1 a 21 e servirá de DIARIO DETALHADO nº 3, referente ao período compreendido entre 01/01/2022 a 31/12/2022 e obtidas através de processamento eletrônico com os lançamentos das operações próprias do estabelecimento abaixo identificado:

Nome: PVS CONSTRUCOES E ENGENHARIA LTDA
 Endereço: RUA CORONEL ANTONIO FELIPE MELO, 449A - TERREO:
 Bairro: CENTRO
 C.E.P.: 44420000
 Cidade.: MARAGOGIPE / BA

Registrada na JUCEB sob nº 29204812261 e arquivado em 03/11/2020.
 Inscrição Estadual nº ISENTO e C.N.P.J. nº 39650217000182

MARAGOGIPE/BA, 1 de Janeiro de 2022

ROBERTO FREITAS DA CUNHA
 CONTADOR
 C.P.F.:54222745553
 R.G.:0398136734 SSP BA
 C.R.C.:20907 BA

PVS CONSTRUCOES E ENGENHARIA LTDA
 C.N.P.J.:39650217000182

ASSINADO DIGITALMENTE POR: 54222745553-ROBERTO FREITAS DA CUNHA|39650217000182-PVS CONSTRUCOES E ENGENHARIA LTDA



PVS CONSTRUCOES E ENGENHARIA LTDA (00159)

CNPJ : 39.650.217/0001-82

Diário de janeiro de 2022

Diário : 3

Folha:2



Conta	Histórico	Documento	Débito	Crédito
10 de janeiro de 2022				
(25) Caixa	Pg. Serviços Contábeis Cf. Nf. 01/2022			606,00
(1994) Assistência Contabil	Pg. Serviços Contábeis Cf. Nf. 01/2022		606,00	
Total do Dia:			606,00	606,00
20 de janeiro de 2022				
(25) Caixa	Pg. Conf. Das Ref.: 12/2021			3.202,92
(820) Imposto Simples	Pg. Conf. Das Ref.: 12/2021		3.202,92	
Total do Dia:			3.202,92	3.202,92

***** (XXXXX) *****

ASSINADO DIGITALMENTE POR: 54222745553-ROBERTO FREITAS DA CUNHA|39650217000182-PVS CONSTRUCOES E ENGENHARIA LTDA



Conta	Histórico	Documento	Débito	Crédito
10 de fevereiro de 2022				
(25) Caixa	Pg. Serviços Contábeis Cf. Nf. 02/2022			606,00
(1994) Assistência Contabil	Pg. Serviços Contábeis Cf. Nf. 02/2022		606,00	
Total do Dia:			606,00	606,00
16 de fevereiro de 2022				
(25) Caixa	Recto. Serviços a Vista Cf. Nf. 6		100.574,41	
(1435) Prestação de Serviços	Recto. Serviços a Vista Cf. Nf. 6			100.574,41
Total do Dia:			100.574,41	100.574,41
28 de fevereiro de 2022				
(820) Imposto Simples	Vlr. Apropr. Imposto Simples Ref.: 02/2022			4.012,93
(1460) Imposto Simples	Vlr. Apropr. Imposto Simples Ref.: 02/2022		4.012,93	
Total do Dia:			4.012,93	4.012,93

***** (XXXXX) *****

ASSINADO DIGITALMENTE POR: 5422274553-ROBERTO FREITAS DA CUNHA|39650217000182-PVS CONSTRUCOES E ENGENHARIA LTDA

PVS CONSTRUCOES E ENGENHARIA LTDA (00159)

CNPJ : 39.650.217/0001-82

Diário de março de 2022

Diário : 3

Folha:4



Conta	Histórico	Documento	Débito	Crédito
10 de março de 2022				
(25) Caixa	Pg. Serviços Contábeis Cf. Nf. 03/2022			606,00
(1994) Assistência Contabil	Pg. Serviços Contábeis Cf. Nf. 03/2022		606,00	
Total do Dia:			606,00	606,00
20 de março de 2022				
(25) Caixa	Pg. Conf. Das Ref. 02/2022			4.012,93
(820) Imposto Simples	Pg. Conf. Das Ref. 02/2022		4.012,93	
Total do Dia:			4.012,93	4.012,93
28 de março de 2022				
(25) Caixa	Recto. Serviços a Vista Cf. Nf. 00010		54.519,63	
(1435) Prestação de Serviços	Recto. Serviços a Vista Cf. Nf. 00010			54.519,63
Total do Dia:			54.519,63	54.519,63
31 de março de 2022				
(820) Imposto Simples	Vlr. Apropr. Imposto Simples Ref. 03/2022			3.271,17
(1460) Imposto Simples	Vlr. Apropr. Imposto Simples Ref. 03/2022		3.271,17	
Total do Dia:			3.271,17	3.271,17

***** (XXXXX) *****

ASSINADO DIGITALMENTE POR: 54222745553-ROBERTO FREITAS DA CUNHA\39650217000182-PVS CONSTRUCOES E ENGENHARIA LTDA

PVS CONSTRUCOES E ENGENHARIA LTDA (00159)

CNPJ : 39.650.217/0001-82

Diário de abril de 2022

Diário : 3

Folha:5



ASSINADO DIGITALMENTE POR: 54222745553-ROBERTO FREITAS DA CUNHA|39650217000182--PVS CONSTRUCOES E ENGENHARIA LTDA

Conta	Histórico	Documento	Débito	Crédito
10 de abril de 2022				
(25) Caixa	Pg. Serviços Contábeis Cf. Nf. 04/2022			606,00
(1994) Assistência Contabil	Pg. Serviços Contábeis Cf. Nf. 04/2022		606,00	
Total do Dia:			606,00	606,00
13 de abril de 2022				
(25) Caixa	Recto. Serviços a Vista Cf. Nf. 00011		112.569,34	
(1435) Prestação de Serviços	Recto. Serviços a Vista Cf. Nf. 00011			112.569,34
Total do Dia:			112.569,34	112.569,34
20 de abril de 2022				
(25) Caixa	Pg. Conf. Das Ref. 03/2022			3.271,17
(820) Imposto Simples	Pg. Conf. Das Ref. 03/2022		3.271,17	
Total do Dia:			3.271,17	3.271,17
30 de abril de 2022				
(820) Imposto Simples	Vlr. Apropr. Imposto Simples Ref. 04/2022			4.491,53
(1460) Imposto Simples	Vlr. Apropr. Imposto Simples Ref. 04/2022		4.491,53	
Total do Dia:			4.491,53	4.491,53

***** (XXXXX) *****

PVS CONSTRUCOES E ENGENHARIA LTDA (00159)

CNPJ : 39.650.217/0001-82

Diário de maio de 2022

Diário : 3

Folha:6



Conta	Histórico	Documento	Débito	Crédito
10 de maio de 2022				
(25) Caixa	Pg. Serviços Contábeis Cf. Nf. 05/2022			606,00
(1994) Assistência Contabil	Pg. Serviços Contábeis Cf. Nf. 05/2022		606,00	
Total do Dia:			606,00	606,00
18 de maio de 2022				
(25) Caixa	Recto. Serviços a Vista Cf. Nf. 00012		22.005,37	
(1435) Prestação de Serviços	Recto. Serviços a Vista Cf. Nf. 00012			22.005,37
Total do Dia:			22.005,37	22.005,37
20 de maio de 2022				
(25) Caixa	Pg. Conf. Das Ref. 04/2022			4.491,53
(820) Imposto Simples	Pg. Conf. Das Ref. 04/2022		4.491,53	
Total do Dia:			4.491,53	4.491,53
31 de maio de 2022				
(820) Imposto Simples	Vlr. Apropr. Imposto Simples Ref. 05/2022			1.777,24
(1460) Imposto Simples	Vlr. Apropr. Imposto Simples Ref. 05/2022		1.777,24	
Total do Dia:			1.777,24	1.777,24

***** (XXXXX) *****

ASSINADO DIGITALMENTE POR: 54222745553-ROBERTO FREITAS DA CUNHA|39650217000182-PVS CONSTRUCOES E ENGENHARIA LTDA



Conta	Histórico	Documento	Débito	Crédito
10 de junho de 2022				
(25) Caixa	Pg. Serviços Contábeis Cf. Nf. 06/2022			606,00
(1994) Assistência Contabil	Pg. Serviços Contábeis Cf. Nf. 06/2022		606,00	
Total do Dia:			606,00	606,00
20 de junho de 2022				
(25) Caixa	Pg. Conf. Das Ref. 05/2022			1.777,24
(820) Imposto Simples	Pg. Conf. Das Ref. 05/2022		1.777,24	
Total do Dia:			1.777,24	1.777,24

***** (XXXXXX) *****

ASSINADO DIGITALMENTE POR: 54222745553-ROBERTO FREITAS DA CUNHA|39650217000182-PVS CONSTRUCOES E ENGENHARIA LTDA

PVS CONSTRUCOES E ENGENHARIA LTDA (00159)

CNPJ : 39.650.217/0001-82

Diário de julho de 2022

Diário : 3

Folha:8



Conta	Histórico	Documento	Débito	Crédito
05 de julho de 2022				
(25) Caixa	Recto. Serviços a Vista Cf. Nf. 000013		39.474,21	
(1435) Prestação de Serviços	Recto. Serviços a Vista Cf. Nf. 000013			39.474,21
Total do Dia:			39.474,21	39.474,21
10 de julho de 2022				
(25) Caixa	Pg. Serviços Contábeis Cf. Nf. 07/2022			606,00
(1994) Assistência Contabil	Pg. Serviços Contábeis Cf. Nf. 07/2022		606,00	
Total do Dia:			606,00	606,00
22 de julho de 2022				
(25) Caixa	Recto. Serviços a Vista Cf. Nf. 000015		117.010,43	
(1435) Prestação de Serviços	Recto. Serviços a Vista Cf. Nf. 000015			117.010,43
Total do Dia:			117.010,43	117.010,43
31 de julho de 2022				
(820) Imposto Simples	Vlr. Apropr. Imposto Simples Ref. 07/2022			12.734,40
(1460) Imposto Simples	Vlr. Apropr. Imposto Simples Ref. 07/2022		12.734,40	
Total do Dia:			12.734,40	12.734,40

***** (XXXXX) *****

ASSINADO DIGITALMENTE POR: 5422274553-ROBERTO FREITAS DA CUNHA|39650217000182-PVS CONSTRUCOES E ENGENHARIA LTDA



ASSINADO DIGITALMENTE POR: 5422274553-ROBERTO FREITAS DA CUNHA|39650217000182-PVS CONSTRUCOES E ENGENHARIA LTDA

Conta	Histórico	Documento	Débito	Crédito
10 de agosto de 2022				
(25) Caixa	Pg. Serviços Contábeis Cf. Nf. 08/2022			606,00
(1994) Assistência Contabil	Pg. Serviços Contábeis Cf. Nf. 08/2022		606,00	
Total do Dia:			606,00	606,00
12 de agosto de 2022				
(25) Caixa	Recto. Serviços a Vista Cf. Nf. 000016		55.289,57	
(1435) Prestação de Serviços	Recto. Serviços a Vista Cf. Nf. 000016			55.289,57
Total do Dia:			55.289,57	55.289,57
20 de agosto de 2022				
(25) Caixa	Pg. Conf. Das Ref. 07/2022			12.734,40
(820) Imposto Simples	Pg. Conf. Das Ref. 07/2022		12.734,40	
Total do Dia:			12.734,40	12.734,40
23 de agosto de 2022				
(25) Caixa	Recto. Serviços a Vista Cf. Nf. 000017		63.148,80	
(1435) Prestação de Serviços	Recto. Serviços a Vista Cf. Nf. 000017			63.148,80
Total do Dia:			63.148,80	63.148,80
31 de agosto de 2022				
(820) Imposto Simples	Vlr. Apropr. Imposto Simples Ref. 08/2022			9.347,17
(1460) Imposto Simples	Vlr. Apropr. Imposto Simples Ref. 08/2022		9.347,17	
Total do Dia:			9.347,17	9.347,17

***** (XXXXX) *****



Conta	Histórico	Documento	Débito	Crédito
10 de setembro de 2022				
(25) Caixa	Pg. Serviços Contábeis Cf. Nf. 09/2022			606,00
(1994) Assistência Contabil	Pg. Serviços Contábeis Cf. Nf. 09/2022		606,00	
Total do Dia:			606,00	606,00
20 de setembro de 2022				
(25) Caixa	Pg. Conf. Das Ref. 08/2022			9.347,17
(820) Imposto Simples	Pg. Conf. Das Ref. 08/2022		9.347,17	
Total do Dia:			9.347,17	9.347,17

***** (XXXXX) *****

ASSINADO DIGITALMENTE POR: 54222745553-ROBERTO FREITAS DA CUNHA|39650217000182-PVS CONSTRUCOES E ENGENHARIA LTDA



Conta	Histórico	Documento	Débito	Crédito
10 de outubro de 2022				
(25) Caixa	Pg. Serviços Contábeis Cf. Nf. 10/2022			606,00
(1994) Assistência Contabil	Pg. Serviços Contábeis Cf. Nf. 10/2022		606,00	
Total do Dia:			606,00	606,00

***** (XXXXX) *****

ASSINADO DIGITALMENTE POR: 54222745553-ROBERTO FRITAS DA CUNHA|39650217000182-PVS CONSTRUCOES E ENGENHARIA LTDA



Conta	Histórico	Documento	Débito	Crédito
08 de novembro de 2022				
(25) Caixa	Recto. Serviços a Vista Cf. Nf. 00018		64.448,32	
(1435) Prestação de Serviços	Recto. Serviços a Vista Cf. Nf. 00018			64.448,32
Total do Dia:			64.448,32	64.448,32
10 de novembro de 2022				
(25) Caixa	Pg. Serviços Contábeis Cf. Nf. 11/2022			606,00
(1994) Assistência Contabil	Pg. Serviços Contábeis Cf. Nf. 11/2022		606,00	
Total do Dia:			606,00	606,00
30 de novembro de 2022				
(820) Imposto Simples	Vlr. Apropr. Imposto Simples Ref. 11/2022			4.513,66
(146) Imposto Simples	Vlr. Apropr. Imposto Simples Ref. 11/2022		4.513,66	
Total do Dia:			4.513,66	4.513,66

***** (XXXXX) *****

ASSINADO DIGITALMENTE POR: 54222745553-ROBERTO FREITAS DA CUNHA|39650217000182-PVS CONSTRUCOES E ENGENHARIA LTDA

PVS CONSTRUCOES E ENGENHARIA LTDA (00159)

CNPJ : 39.650.217/0001-82

Diário de dezembro de 2022

Diário : 3

Folha:13



ASSINADO DIGITALMENTE POR: 54222745553-ROBERTO FREITAS DA CUNHA\39650217000182-PVS CONSTRUCOES E ENGENHARIA LTDA

Conta	Histórico	Documento	Débito	Crédito
10 de dezembro de 2022				
(25) Caixa	Pg. Serviços Contábeis Cf. Nf. 12/2022			606,00
(1994) Assistência Contabil	Pg. Serviços Contábeis Cf. Nf. 12/2022		606,00	
Total do Dia:			606,00	606,00
19 de dezembro de 2022				
(25) Caixa	Recto. Serviços a Vista Cf. Nf.00020		20.923,61	
(1435) Prestação de Serviços	Recto. Serviços a Vista Cf. Nf.00020			20.923,61
Total do Dia:			20.923,61	20.923,61
20 de dezembro de 2022				
(25) Caixa	Pg. Conf. Das Ref. 11/2022			4.513,66
(820) Imposto Simples	Pg. Conf. Das Ref. 11/2022		4.513,66	
Total do Dia:			4.513,66	4.513,66
30 de dezembro de 2022				
(820) Imposto Simples	Vlr. Apropr. Imposto Simples Ref:12/2022			2.237,93
(1460) Imposto Simples	Vlr. Apropr. Imposto Simples Ref:12/2022		2.237,93	
Total do Dia:			2.237,93	2.237,93
31 de dezembro de 2022				
(25) Caixa	Custo dos Serviços Prestados			487.472,77
(965) Dividendos a Pagar	Vlr. Distribuic. de Lucró			50.000,00
(1335) Lucros Acumulados	Vlr. Distribuic. de Lucro		50.000,00	
(769) Custo dos Serviços Prestados	Custo dos Serviços Prestados		487.472,77	
(133) Lucros Acumulados	Saldo Transferido para o Encerramento			112.832,89
(1435) Prestação de Serviços	Saldo Transferido para o Encerramento		649.963,69	
(1460) Imposto Simples	Saldo Transferido para o Encerramento			42.386,03
(769) Custo dos Serviços Prestados	Saldo Transferido para o Encerramento			487.472,77
(1994) Assistência Contabil	Saldo Transferido para o Encerramento			7.272,00
(2800) Resultado do exercício	Saldo Transferido para o Encerramento		487.472,77	
(2800) Resultado do exercício	Saldo Transferido para o Encerramento			649.963,69
(2800) Resultado do exercício	Saldo Transferido para o Encerramento		7.272,00	
(2800) Resultado do exercício	Saldo Transferido para o Encerramento		42.386,03	
(2800) Resultado do exercício	Saldo Transferido para o Encerramento		112.832,89	
Total do Dia:			1.837.400,15	1.837.400,15

***** (XXXXX) *****



Descrição	Classificação	Exercício Atual
Receita		
Receita Bruta Vendas e Serviços		
Receita sobre Serviços		
Receita de serviços		
Prestação de Serviços	3-1-02-01-01	649.963,69C
=Receita de serviços		****649.963,69C
=Receita sobre Serviços		****649.963,69C
=T o t a l - Receita Bruta Vendas e Serviços		****649.963,69C
Dedução de receita		
Dedução de receita sobre vendas		
Dedução da Receita		
Imposto Simples	3-2-01-01-02	42.386,03D
=Dedução da Receita		*****42.386,03D
=Dedução de receita sobre vendas		*****42.386,03D
=T o t a l - Dedução de receita		*****42.386,03D
=T o t a l - Receita		****607.577,66C
Despesas		
Custos diretos da produção		
Custos dos serviços prestados		
Custo dos Serviços		
Custo dos Serviços Prestados	4-1-01-01-01	487.472,77D
=Custo dos Serviços		****487.472,77D
=Custos dos serviços prestados		****487.472,77D
=T o t a l - Custos diretos da produção		****487.472,77D

Sob as penas da lei, declaramos que as informações aqui contidas são verdadeiras e nos responsabilizamos por todas elas de acordo com a documentação que nos foi apresentada.

Maragogipe-Ba, 31 de dezembro de 2022

PAULO VICTOR DE SOUZA PEIXOTO
Administrador
CPF: 046.027.005-27

ROBERTO FREITAS DA CUNHA
Contador
CPF: 542.227.455-53
CRC: BA/20907-O/6



Descrição	Classificação	Exercício Atual
Despesas		
Despesas Administrativas		
Despesas Administrativas		
Assistência Contabil	4-3-05-01-09	7.272,00D
=Despesas Administrativas		*****7.272,00D
=Despesas Administrativas		*****7.272,00D
=T o t a l - Despesas		*****7.272,00D
=T o t a l - Despesas		****494.744,77D

RESULTADO DO EXERCÍCIO

RECEITAS-----> 607.577,66C
 DESPESAS + CUSTO-----> 494.744,77D
 LUCRO LÍQUIDO DO EXERCÍCIO: *****112.832,89

***** (XXXXX) *****

Sob as penas da lei, declaramos que as informações aqui contidas são verdadeiras e nos responsabilizamos por todas elas de acordo com a documentação que nos foi apresentada.

Maragogipe-Ba, 31 de dezembro de 2022

PAULO VICTOR DE SOUZA PEIXOTO
 Administrador
 CPF: 046.027.005-27

ROBERTO FREITAS DA CUNHA
 Contador
 CPF: 542.227.455-53
 CRC: BA/20907-C/6

ASSINADO DIGITALMENTE POR: 54222745553-ROBERTO FREITAS DA CUNHA\39650217000182-PVS CONSTRUCOES E ENGENHARIA LTDA



Descrição	Nota	Classificação	Exercício
Ativo			****369.426,49D
Circulante			****369.426,49D
Disponível			****369.426,49D
Numerários em caixa			****369.426,49D
Caixa		1-1-01-01-01	369.426,49D

***** (XXXXX) *****

Sob as penas da lei, declaramos que as informações aqui contidas são verdadeiras e nos responsabilizamos por todas elas de acordo com a documentação que nos foi apresentada.

Maragogipe-Ba, 31 de dezembro de 2022

PAULO VICTOR DE SOUZA PEIXOTO
Administrador
CPF: 046.027.005-27

ROBERTO FREITAS DA CUNHA
Contador
CPF: 542.227.455-53
CRC: BA/20907-O/6

ASSINADO DIGITALMENTE POR: 54222745553-ROBERTO FREITAS DA CUNHA|39650217000182-PVS CONSTRUCOES E ENGENHARIA LTDA

PVS CONSTRUCOES E ENGENHARIA LTDA(00159)

CNPJ : 39.650.217/0001-82

Balanco Patrimonial Encerrado em 31/12/2022

Diário: 3



Descrição	Nota	Classificação	Exercício	Valor
Passivo				
Circulante				
Tributos e Contribuições				****369.426,49C
Tributos e Contribuições				*****52.237,93C
Tributos e Contribuições				*****2.237,93C
Tributos e Contribuições				*****2.237,93C
Imposto Simples		2-1-05-01-05		2.237,93C
Obrigações com Pessoal				****50.000,00C
Participações				****50.000,00C
Dividendos a Pagar		2-1-06-03-02		50.000,00C
Patrimônio líquido				****317.188,56C
Capital Social				****200.000,00C
Capital Registrado		2-3-01-01		200.000,00C
Lucros/Prejuízos Acumulados				****117.188,56C
Lucros/Prejuízos Acumulados				****117.188,56C
Lucros Acumulados		2-3-03-01-01		117.188,56C

***** (XXXXXX) *****

Sob as penas da lei, declaramos que as informações aqui contidas são verdadeiras e nos responsabilizamos por todas elas de acordo com a documentação que nos foi apresentada.

Maragogipe-Ba, 31 de dezembro de 2022

 PAULO VICTOR DE SOUZA PEIXOTO
 Administrador
 CPF: 046.027.005-27

ROBERTO FREITAS DA CUNHA
 Contador
 CPF: 542.227.455-53
 CRC: BA/20907-O/6

ASSINADO DIGITALMENTE POR: 54222745553-ROBERTO FREITAS DA CUNHA/39650217000182-PVS CONSTRUCOES E ENGENHARIA LTDA





1 NOTAS EXPLICATIVAS ÀS DEMONSTRAÇÕES CONTÁBEIS EM 31 DE DEZEMBRO DE 2022

1) CONTEXTO OPERACIONAL PVS, CONSTRUCOES E ENGENHARIA LTDA, é uma entidade dotada de personalidade jurídica, (pessoas jurídicas de direito privado, art. 44 do C.Civil) com sede na cidade de Maragogipe, fundada em 03/11/2020, é uma Instituição privada, tendo como objetivo social Serviços de Engenharia, construção de edifícios, obra de urbanização - ruas, praças e calçadas, transporte escolar, serviços de cartografia, topografia e geodésia, locação de automóveis sem condutor, aluguel de máquinas e equipamentos para construção sem operador, exceto andaimes, serviços combinados de escritório e de apoio administrativo, serviços de assistência social sem alojamento.

2) APRESENTAÇÃO DAS DEMONSTRAÇÕES CONTÁBEIS demonstrações contábeis foram elaboradas de acordo com as práticas contábeis adotadas no Brasil e as normas emitidas pelo Conselho Federal de Contabilidade (CFC), as quais abrangem a Legislação Societária, os pronunciamentos, as Orientações e as Interpretações emitidas pelo Comitê de Pronunciamentos Contábeis (CPC).

3) PRINCIPAIS PRÁTICAS CONTÁBEIS

3.1) Aplicações Financeiras são registrados ao custo de aplicação, acrescidos dos rendimentos proporcionais até a data do balanço;

3.2) Direitos e obrigações são demonstrados pelos valores históricos, acrescidos das correspondentes variações monetárias e encargos financeiros, observando o regime de competência;

3.3) Imobilizado

Demonstrado pelo custo de aquisição, deduzido da depreciação acumulada calculada pelo método linear.

3.4) Ajuste de avaliação patrimonial empresa nunca efetuou ajuste de avaliação patrimonial.

3.5) Investimentos em empresas coligadas e controladas empresa não participa do capital social de outras sociedades.

3.6) Impostos Federais empresa está no regime do Simples Nacional e contabiliza os encargos tributários pelo regime de competência.

4) RESPONSABILIDADES E CONTINGÊNCIAS não há passivo contingente registrado contabilmente, tendo em vista que os administradores da empresa, escudados em opinião de seus consultores e advogados, não apontam contingências de quaisquer natureza.

5) CAPITAL SOCIAL capital social é de R\$ 200.000,00, dividido em 20.000 quotas de R\$ 10,00, totalmente integralizado, apresentando a seguinte composição: Victor de Souza Peixoto - 95% Maria Oliveira de Souza - 5%

6) EVENTOS SUBSEQUENTES administradores declaram a inexistência de fatos ocorridos subsequentemente à data de encerramento do exercício que venham a ter efeito relevante sobre a situação patrimonial ou financeira da empresa ou que possam provocar efeitos sobre seus resultados futuros.

Sob as penas da lei, declaramos que as informações aqui contidas são verdadeiras e nos responsabilizamos por todas elas de acordo com a documentação que nos foi apresentada.

Maragogipe-Ba, 31 de dezembro de 2022

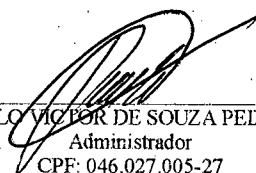
PAULO VICTOR DE SOUZA PEIXOTO
Administrador
CPF: 046.027.005-27

ROBERTO FREITAS DA CUNHA
Contador
CPF: 542.227.455-53
CRC: BA/20907-O/6



LIQUIDEZ GERAL (LG): (Ativo Circulante + Realizável a Longo Prazo) / (Passivo Circulante + Exigível a Longo Prazo)

LG: $369.426,49 / 52.237,93 = 7,07$

Análise: O índice de liquidez geral apresenta à longo prazo, o potencial de pagamento de empresa. Assim, para cada R\$ 1,00 (um real) de despesas à curto prazo, a PVS CONSTRUÇÕES E ENGENHARIA LTDA detém R\$ 7,07 (sete reais e sete centavos) para liquidar suas obrigações.

SOLVÊNCIA GERAL (SG): Ativo Total / (Passivo Circulante + Exigível a Longo Prazo)

SG: $369.426,49 / 52.237,93 = 7,07$

Análise: O índice de solvência geral apresenta a capacidade de pagamento da empresa de honrar seus compromisso tendo como base o Ativo Total, Dessa forma a PVS CONSTRUÇÕES E ENGENHARIA LTDA dispõe de Solvência Geral positiva o que evidencia o potencial da empresa no cumprimento às suas obrigações.

LIQUIDEZ CORRENTE (LC): Ativo Circulante / Passivo Circulante

ILC: $369.426,49 / 52.237,93 = 7,07$

Análise: O índice de liquidez corrente é positivo demonstrando assim, capacidade de pagamento da empresa à curto prazo.

ENDIVIDAMENTO GERAL (EG): (Passivo Circulante + Exigível a Longo Prazo) / Ativo Total

IDG: $52.237,93 / 369.426,49 = 0,14$

Análise: O índice de endividamento geral mede a dívida da empresa, logo a PVS CONSTRUÇÕES E ENGENHARIA LTDA a apresenta um bom nível de endividamento.

Maragogipe – Ba, 31 de dezembro de 2022.

Paulo Victor de Souza Peixoto
Administrador
CPF: 046.027.005-27

Roberto Freitas da Cunha
Contador – CRC: 20907-Ba
CPF: 542.227.455-53



CONSELHO REGIONAL DE CONTABILIDADE - BA

CERTIDÃO DE REGULARIDADE PROFISSIONAL

O **CONSELHO REGIONAL DE CONTABILIDADE - BA** CERTIFICA que o profissional identificado no presente documento encontra-se em situação **REGULAR** neste Regional, apto ao exercício da atividade contábil nesta data, de acordo com as suas prerrogativas profissionais, conforme estabelecido no art. 25 e 26 do Decreto-Lei n.º 9.295/46.

Informamos que a presente certidão não quita nem invalida quaisquer débitos ou infrações que, posteriormente, venham a ser apurados contra o titular deste registro, bem como não atesta a regularidade dos trabalhos técnicos elaborados pelo profissional da Contabilidade.



CONSELHO REGIONAL DE CONTABILIDADE BA

Certidão n.º: BA/2023/00002106
 Nome: ROBERTO FREITAS DA CUNHA CPF: 542.227.455-53
 CRC/UF n.º BA-020907/O Categoria: CONTADOR
 Validade: 08/06/2023
 Finalidade: LIVRO DIÁRIO
 Livro: DIÁRIO
 Nº 3 / Exercício: 2022

Confirme a existência deste documento na página WWW.CRCBA.ORG.BR, mediante número de controle a seguir:

CPF: **542.227.455-53** Controle: **7363.8618.9246.9559**



TERMO DE ENCERRAMENTO



DIARIO DETALHADO

Nº de Ordem 3

Contém este livro 21 folhas numeradas eletronicamente do número 1 a 21 e serviu de DIARIO DETALHADO nº 3, referente à movimentação contábil do período compreendido entre 01/01/2022 a 31/12/2022 e obtidas através de processamento eletrônico com os lançamentos das operações próprias do estabelecimento abaixo identificado:

Nome: PVS CONSTRUCOES E ENGENHARIA LTDA
 Endereço: RUA CORONEL ANTONIO FELIPE MELO, 449A - TERREO:
 Bairro: CENTRO
 C.E.P.: 44420000
 Cidade.: MARAGOGIPE / BA

Registrada na JUCEB sob nº 29204812261 e arquivado em 03/11/2020.
 Inscrição Estadual nº ISENTO e C.N.P.J. nº 39650217000182

DIARIO DETALHADO

Nº de Ordem 3

MARAGOGIPE/BA, 31 de Dezembro de 2022

ROBERTO FREITAS DA CUNHA
 CONTADOR
 C.P.F.:54222745553
 R.G.:0398136734 SSP BA
 C.R.C.:20907 BA

PVS CONSTRUCOES E ENGENHARIA LTDA
 C.N.P.J.:39650217000182



CRCBA

CONSELHO REGIONAL DE CONTABILIDADE
DA BAHIA

**CONSELHO REGIONAL DE CONTABILIDADE DO ESTADO DA BAHIA
CERTIDÃO DE HABILITAÇÃO PROFISSIONAL**

O **CONSELHO REGIONAL DE CONTABILIDADE DO ESTADO DA BAHIA** certifica que o(a) profissional identificado(a) no presente documento encontra-se habilitado para o exercício da profissão contábil.

IDENTIFICAÇÃO DO REGISTRO

NOME.....	: ROBERTO FREITAS DA CUNHA
REGISTRO.....	: BA-020907/O-6
CATEGORIA.....	: CONTADOR
CPF.....	: ***.227.455-**

A falsificação deste documento constitui-se em crime previsto no Código Penal Brasileiro, sujeitando o autor à respectiva ação penal.

Emissão: BAHIA, 24/07/2023 as 08:29:14.

Válido até: 22/10/2023.

Código de Controle: 997644.

Para verificar a autenticidade deste documento consulte o site do CRCBA.

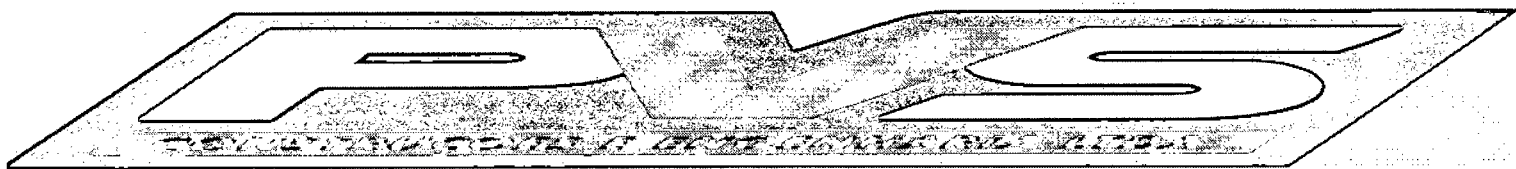

PVS CONSTRUÇÕES E ENGENHARIA LTDA-ME

QUALIFICAÇÃO TÉCNICA

CREA QUITAÇÃO PESSOAL JURÍDICA

CREA QUITAÇÃO PESSOA FÍSICA

Certidões de Acervo Técnico - CAT

DECLARAÇÃO DE ACEITAÇÃO DE INCLUSÃO NA EQUIPE TÉCNICA

RELAÇÃO DE EQUIPE TÉCNICA

ENGENHEIRO CIVIL E ENGENHEIRO – RESPONSÁVEL TÉCNICO - SÓCIO ADMINISTRADOR

CURRICULUM



CERTIDÃO DE REGISTRO E QUITAÇÃO
PESSOA JURIDICA
 Lei Federal Nº 5194 de 24 de Dezembro de 1966

CREA-BA

Nº 173476/2023
 Emissão: 09/03/2023
 Validade: 31/03/2024
 Chave: aWW7b

Conselho Regional de Engenharia e Agronomia da Bahia

CERTIFICAMOS que a Empresa mencionada encontra-se registrada neste Conselho, nos Termos da Lei 5.194/66, conforme os dados impressos nesta certidão. CERTIFICO, ainda, face ao estabelecido nos artigos 68 e 69 da referida Lei, que a pessoa jurídica mencionada, bem como seus responsáveis técnicos e membros do quadro técnico não se encontram em débito com as anuidades do CREA/BA.

Interessado(a)

Empresa: PVS CONSTRUÇÕES E ENGENHARIA LTDA

CNPJ: 39.650.217/0001-82

Registro: 0010212671

Categoria: Matriz

Capital Social: R\$ 200.000,00

Data do Capital: 03/11/2020

Faixa: 2

Objetivo Social: SERVIÇOS DE ENGENHARIA CIVIL; CONSTRUÇÃO DE EDIFÍCIOS; OBRAS DE URBANIZAÇÃO - RUAS, PRAÇAS E CALÇADAS; SERVIÇOS DE TOPOGRAFIA E GEODÉSIA; SERVIÇOS COMBINADOS DE ESCRITÓRIO E APOIO ADMINISTRATIVO; SERVIÇOS DE ASSISTÊNCIA SOCIAL SEM ALOJAMENTO.

Restrições Relativas ao Objetivo Social:

Endereço Matriz: RUA CORONEL ANTONIO FELIPE MELO, 449A, TERREO, CENTRO, MARAGOGIPE, BA, 44420000

Tipo de Registro: DEFINITIVO (EMPRESA)

Data Inicial: 27/01/2021

Data Final: Indefinido

Registro Regional: 0001021412DDBA

Descrição

CERTIDÃO DE REGISTRO E QUITAÇÃO PESSOA JURIDICA

Informações / Notas

- A capacidade técnico-profissional da empresa é comprovada pelo conjunto dos acervos técnicos dos profissionais constantes de seu quadro técnico.
- Esta certidão perderá a validade, caso ocorra qualquer alteração posterior dos elementos cadastrais nela contidos

Última Anuidade Paga

Ano: 2023 (1/1)

Autos de Infração

Nada consta

Responsáveis Técnicos

Profissional: PAULO VICTOR DE SOUZA PEIXOTO

Registro: 0515016748

CPF: 046.***-**-27

Data Início: 27/01/2021

Data Fim: Indefinido

Data Fim de Contrato: Indefinido

Títulos do Profissional:

ENGENHEIRO CIVIL

Atribuição: Artigos 1 e 7 da Resolução 218/73 do CONFEA, com restrições das atividades 1, 2, 3, 4, 6 e 8 do art. 1. da citada Resolução referentes a pontes, aeroportos, portos e barragens.

Tipo de Responsabilidade: RESPONSABILIDADE TÉCNICA





CERTIDÃO DE REGISTRO E QUITAÇÃO
PESSOA FÍSICA
 Lei Federal Nº 5194 de 24 de Dezembro de 1966
 Decisão Normativa Nº 116 de 21 de Dezembro de 2021

CREA-BA

Nº 190234/2023
 Emissão: 07/06/2023
 Validade: 31/03/2024
 Chave: A7Zb9

Conselho Regional de Engenharia e Agronomia da Bahia

CERTIFICAMOS que o(a) profissional mencionado(a) encontra-se registrado neste Conselho, nos termos da Lei 5.194/66, de 24/12/1966, conforme os dados abaixo. CERTIFICAMOS, ainda, face o estabelecimento nos artigos 68 e 69 da referida Lei, que o interessado não se encontra em débito com o Conselho Regional de Engenharia e Agronomia da Bahia - CREA-BA.

Interessado(a)

Profissional: PAULO VICTOR DE SOUZA PEIXOTO
 Registro: 0515016748
 CPF: 046.***.***-27

Tipo de Registro: DEFINITIVO (PROFISSIONAL DIPLOMADO NO PAÍS)
 Data de registro: 12/01/2016

Título(s)

GRADUAÇÃO

ENGENHEIRO CIVIL

Atribuição: Artigos 1 e 7 da Resolução 218/73 do CONFEA, com restrições das atividades 1, 2, 3, 4, 6 e 8 do art. 1. da citada Resolução referentes a pontes, aeroportos, portos e barragens.

Restrições: Sem Identificação

Instituição de Ensino: CENTRO UNIVERSITÁRIO JORGE AMADO

Data de Formação: 07/01/2016

Descrição

CERTIDÃO DE REGISTRO E QUITAÇÃO PESSOA FÍSICA

Informações / Notas

- A falsificação deste documento constitui-se em crime previsto no Código Penal Brasileiro, sujeitando o(a) autor(a) à respectiva ação penal.
- CERTIFICAMOS que caso ocorra(m) alteração(ões) no(s) elemento(s) contido(s) neste documento, esta Certidão perderá a sua validade para todos os efeitos.
- Esta certidão perderá a validade, caso ocorra qualquer alteração posterior dos elementos cadastrais nela contidos.
- Válido em todo território nacional.

Última Anuidade Paga

Ano: 2023 (1/1)

Autos de Infração

Nada consta

Responsabilidades Técnicas

Empresa: PVS CONSTRUÇÕES E ENGENHARIA LTDA

Registro: 0010212671

CNPJ: 39.650.217/0001-82

Data Início: 27/01/2021

Data Fim: Indefinido

Data Fim de Contrato: Indefinido

Tipo de Responsabilidade: RESPONSÁVEL TÉCNICO

Empresa: J S S EMPREENDIMENTOS E SERVIÇOS EIRELI

Registro: 0010216006

CNPJ: 28.553.068/0001-17

Data Início: 12/02/2021

Data Fim: Indefinido

Data Fim de Contrato: Indefinido

Tipo de Responsabilidade: RESPONSÁVEL TÉCNICO

Empresa: HSJ CONSTRUÇÕES EIRELI

Registro: 0010180931

CNPJ: 26.313.436/0001-24

Data Início: 03/04/2020

Data Fim: Indefinido

Data Fim de Contrato: Indefinido

Tipo de Responsabilidade: RESPONSÁVEL TÉCNICO



CEIA-BA
 Registro Civil
 Matrícula



PAULO VICTOR DE SOUZA PUZOTO
 Data do Registro no Cive - BA
 12/01/2016

Nome
 PAULO VICTOR DE SOUZA PUZOTO
 Estado
 BAHIA
 Município
 SALVADOR
 Data de Nascimento
 12/01/1980
 CPF
 046.477.023-77
 Matrícula
 1199823380 (SP/BA)
 Nacionalidade
 BRASILEIRO
 Titulo de Eleitor
 1198423-0003-80

CONFIA CREA

CEIA-BA



CONFIA CREA

Nome
 PAULO VICTOR DE SOUZA PUZOTO
 Estado
 BAHIA
 Município
 SALVADOR
 Data de Nascimento
 12/01/1980
 CPF
 046.477.023-77
 Matrícula
 1199823380 (SP/BA)
 Nacionalidade
 BRASILEIRO
 Titulo de Eleitor
 1198423-0003-80

Assinatura do Profissional

R Cartório Remex Russa
 Avenida dos Estados Unidos, 1144
 Salvador - BA

Certifico e dou fe que a cópia e a reprodução fiel do documento apresentado

Em esta manhã de segunda-feira, Adiantado Rosero Rebouças, Escrevente Autorizado, A etiqueta só tem validade acompanhada do QR CODE - MARAGOGIPE - BA - 26/10/2020. Valor do Alor: R\$ 5,20 Emof: R\$ 2,51 Taxa: R\$ 2,00

1661 AB-09048-7
 N.º DE AUTENTICAÇÃO
 www.lba.lva.org.br/autenticidade



Adiantado Rosero Rebouças

[Handwritten Signature]

[Handwritten Signature]

[Handwritten Signature]



PAULO VICTOR DE SOUZA PEIXOTO

Rua: Coronel Antônio Felipe de Melo, Nº 449

Bairro: Centro

Cidade: Maragogipe-BA

Estado: Bahia

Telefone: (71) 9 9308-5878

Data de Nascimento: 18/10/1990

Email: pvspeixoto@hotmail.com

*Disponibilidade para trabalhar fora do estado de origem

➤ OBJETIVO

Desenvolver um trabalho dinâmico, interativo, almejando colocar em prática os conhecimentos adquiridos, e visando alcançar sempre as perspectivas determinadas pela empresa, de modo a favorecer um trabalho em equipe, sério e dedicado, possibilitando enriquecimento profissional, por meio do aprendizado.

➤ FORMAÇÃO ACADEMICA

Curso de Gestão de Computadores – UNIFACS
(Incompleto)

Curso de Engenharia Civil – Uni Jorge
(Concluído em 2015.2)

Pós-Graduação Lato Sensu em Engenharia Diagnóstica: Patologia, Desempenho e Perícias na Construção Civil – INBEC – 400h
(Concluído 2019 – Aguardando emissão do Certificado)

➤ FORMAÇÃO ADICIONAL

Cursos de Montagem e Manutenção de Micros (Líder).
Curso Profissionalizante de Redes (SOS Computadores).
Curso de Inglês Intermediário (Fisk – English Course)
Espanhol Básico

➤ EXPERIÊNCIAS PROFISSIONAIS

Casa dos Concursos

Cargo: Técnico de Informática (de 12/2008 até 02/09/2011)

Atividades Desenvolvidas: Supervisão; Controle de equipamentos; Responsável pelo setor de Informática; Suporte em redes; Manutenção no Windows XP; Instalação e manutenção em redes sem fio; Manutenção de micros computadores; Implantação de solução Thin Client; Suporte ao Usuário; Manutenção em plataformas Windows 2003 Server.

PAULO VICTOR DE SOUZA PEIXOTO
ENG. CIVIL
CREA 05/1216748 RNP

(Handwritten signatures and initials)

Mv Construções

Cargo: Estagiário (02/10/2012 até 17/04/2014)

Atividades Desenvolvidas: Fiscalização de Serviços, Conferência de Serviços executados em campo; Execução de Medições dos Empreiteiros; Reuniões de Planejamento; Fechamento de Contratos; Levantamentos Quantitativos (Blocos, Concreto, Cerâmica, entre outros itens da obra); Responsável pela Gestão de Qualidade da obra (FVS, FVM, PES, TREINAMENTOS, etc...); Participação de Fases da Obra (Fundação, Superestrutura, Acabamentos, etc...); Leitura de Projetos; (Fundação, formas, Ferragens, Elétrica, Hidráulica, Cerâmica, entre outros...).

3XT Construções e Tecnologia – Prestador de Serviço do Banco do Brasil com Fiscalização e Execução de Obras

Cargo: Estagiário (01/09/2014 até 01/03/2015)

Atividades Desenvolvidas: Fiscalização das obras, Levantamentos Quantitativos, Realização de Orçamentos; Acompanhamento das obras; Organização das Equipes; Logística; Fiscalização da entrega das obras; Execução de Medições; Contratações de Fornecedores;

3XT Construções e Tecnologia – Prestador de Serviço do Banco do Brasil com Fiscalização e Execução de Obras

Cargo: Auxiliar de Engenharia (02/03/2015 até 01/03/2016)

Atividades Desenvolvidas: Fiscalização das obras, Levantamentos Quantitativos, Realização de Orçamentos; Acompanhamento das obras; Organização das Equipes; Logística; Fiscalização da entrega das obras; Execução de Medições; Contratações de Fornecedores;

3XT Construções e Tecnologia – Prestador de Serviço do Banco do Brasil com Fiscalização e Execução de Obras

Cargo: Engenheiro Civil (02/03/2016 até 24/03/2020)

Atividades Desenvolvidas: Supervisão de Obras, Fiscalização das obras Levantamentos Quantitativos, Realização de Orçamentos; Acompanhamento das obras; Logística; Fiscalização da entrega das obras; Execução de Medições; Contratações de Fornecedores; Coordenação e Gerenciamento de Equipes; Execuções e Coordenação de obras nos estados de Alagoas, Pernambuco, Paraíba, Bahia, Maranhão, Rio Grande do Norte e Minas Gerais.

Prefeitura Municipal de Maragogipe - BA

Cargo: Engenheiro Civil (01/03/2020 até 30/12/2020)

Atividades Desenvolvidas: Fiscalização das obras, Execução de orçamentos pelo Orçafascio com criação de Cronograma, Memorial Descritivo, Composição Unitária e Levantamentos Quantitativos, Acompanhamento das obras; Logística; Fiscalização da entrega das obras; Execução de Medições; Coordenação e Gerenciamento de Equipes;

Prefeitura Municipal de Maragogipe - BA

Cargo: Engenheiro Civil (01/03/2021 até o presente momento)

PAULO VICTOR DE SOUZA TEIXOTO
ENG. CIVIL
CREA 051316748 RNP

2
A

Atividades Desenvolvidas: Fiscalização das obras, Execução de orçamentos pelo Orçafascio com criação de Cronograma, Memorial Descritivo, Composição Unitária e Levantamentos Quantitativos, Acompanhamento das obras; Logística; Fiscalização da entrega das obras; Execução de Medições; Coordenação e Gerenciamento de Equipes;

PAULO VICTOR DE SOUZA PEIXOTO
ENG. CIVIL

CREA/051/006748 RNP

PAULO VICTOR DE SOUZA PEIXOTO

Engenheiro Civil

CREA/BA: 3000049560

3
A





CONSTRUÇÕES E ENGENHARIA LTDA-ME

JIV CONSTRUÇÕES E ENGENHARIA LTDA-ME

DECLARAÇÕES E OUTROS DOCUMENTOS

DECLARAÇÃO DE INEXISTÊNCIA DE FATOS SUPERVENIENTE
DECLARAÇÃO DE INEXISTÊNCIA DE FATO IMPEDITIVO
DECLARAÇÃO DE INEXISTÊNCIA DE EMPREGADOS MENORES
DECLARAÇÃO DE INEXISTÊNCIA DE SERVIDOR PÚBLICO NO QUADRO DA EMPRESA (Art. 9º)
DECLARAÇÃO DE HABILITAÇÃO
DECLARAÇÃO DE IDONEIDADE
DECLARAÇÕES UNIFICADAS
DECLARAÇÃO ÚNICA
OUTRAS DECLARAÇÕES



Certidão de Acervo Técnico - CAT
Resolução Nº 1025 de 30 de Outubro de 2009

CREA-BA

CAT COM REGISTRO DE ATESTADO

135619/2022

Atividade concluída

Conselho Regional de Engenharia e Agronomia da Bahia

CERTIFICAMOS, em cumprimento ao disposto na Resolução nº 1.025, de 30 de outubro de 2009, do Confea, que consta dos assentamentos deste Conselho Regional de Engenharia e Agronomia da Bahia - Crea-BA, o Acervo Técnico do profissional **PAULO VICTOR DE SOUZA PEIXOTO** referente à(s) Anotação(ões) de Responsabilidade Técnica - ART abaixo discriminada(s):

Profissional: **PAULO VICTOR DE SOUZA PEIXOTO**
Registro: **3000049560BA** RNP: **0515016748**
Título profissional: **ENGENHEIRO CIVIL**

Número da ART: **BA20210562417** Tipo de ART: **OBRA / SERVIÇO** Registrada em: **13/07/2021** Baixada em: **23/02/2022**
Forma de registro: **INICIAL** Participação técnica: **INDIVIDUAL**
Empresa contratada: **J S S EMPREENDIMENTOS E SERVICOS EIRELI**

Contratante: **PREFEITURA DE SALINAS DA MARGARIDA** CPF/CNPJ: **13.743.281/0001-14**
Endereço do contratante: **TRAVESSA Lídio Pena** Nº: **s/n**
Complemento: Bairro: **centro**
Cidade: **SALINAS DA MARGARIDA** UF: **BA** CEP: **44450000**

Contrato: **079/2021** Celebrado em: **08/07/2021**
Valor do contrato: **R\$ 383.762,20** Tipo de contratante: **Pessoa Jurídica de Direito Público**

Ação institucional: **NENHUMA - NAO OPTANTE**
Endereço da obra/serviço: **TRAVESSA Praça da Encarnação** Nº: **S/N**
Complemento: **Distrito de Encarnação** Bairro: **centro**
Cidade: **SALINAS DA MARGARIDA** UF: **BA** CEP: **44450000**

Data de início: **19/07/2021** Conclusão efetiva: **19/11/2021**

Finalidade: **Escolar**

Proprietário: **PREFEITURA DE SALINAS DA MARGARIDA** CPF/CNPJ: **13.743.281/0001-14**

Atividade Técnica: **12 - Execução CONSTRUÇÃO CIVIL - CONSTRUÇÃO > #262 - PRAÇA 111 - Execução de Obra Técnica 1.00 UNIDADE; 12 - Execução CONSTRUÇÃO CIVIL - CONSTRUÇÃO > EDIFICAÇÕES ESPECÍFICAS > #96 - GINÁSIO DE ESPORTES 111 - Execução de Obra Técnica 1.00 UNIDADE;**

Observações

Reforma de uma quadra e construção de uma praça no Distrito de Encarnação em Salinas da Margarida - BA

Informações Complementares

- Com exceção de plantão por extrapolar as atribuições do responsável técnico.
- Considerar como serviço de elétrica, apenas, de baixa tensão em edificação.
- Considerar como serviço de SPDA, apenas, em edificação.
- Considerar os serviços, apenas, no âmbito da engenharia civil.
- ESTA CERTIDÃO É PARA FIM EXCLUSIVO DE ACERVO TÉCNICO E NÃO ACRESCENTA QUALQUER ATRIBUIÇÃO AS ORIGINARIAMENTE CONSIGNADAS NO REGISTRO DO PROFISSIONAL NO CREA. SENDO VEDADA QUALQUER EXTRAPOLAÇÃO, NOS TERMOS DA ALÍNEA 'b' DO ARTIGO 6º DA LEI 5.194 DE 24 DE DEZEMBRO DE 1996.

CERTIFICAMOS, finalmente, que se encontra vinculado à presente Certidão de Acervo Técnico - CAT, o atestado contendo 7 folha(s), expedido pelo contratante da obra/serviço, a quem cabe a responsabilidade pela veracidade e exatidão das informações nele constantes.

Certidão de Acervo Técnico nº 135619/2022

04/05/2022, 15:28

Abd8Z

A Certidão de Acervo Técnico (CAT) à qual o atestado está vinculado constituirá prova da capacidade técnico-profissional da pessoa jurídica somente se o responsável técnico indicado estiver ou venha a ser integrado ao seu quadro técnico por meio de declaração entregue no momento da habilitação ou da entrega de propostas.

A falsificação deste documento constitui-se em crime previsto no Código Penal Brasileiro, sujeitando o(a) autor(a) à respectiva ação penal.

Certificamos que se encontra vinculado à presente CAT o atestado apresentado em cumprimento à Lei nº 8.666/93, expedido pela pessoa jurídica contratante, a quem cabe a responsabilidade pela veracidade e exatidão das informações nele constantes. É de responsabilidade deste Conselho a verificação da atividade profissional em conformidade com a Lei nº 5.194/66 e Resoluções do Conselho Federal de Engenharia e Agronomia - CONFEA.

Esta certidão perderá a validade, caso ocorra qualquer alteração posterior dos elementos cadastrais nela contidos.

A autenticidade desta Certidão pode ser verificada em: <http://crea-ba.sitac.com.br/publico/>, com a chave: Abd8Z



Conselho Regional de Engenharia e Agronomia da Bahia
Rua Prof. Afonso de Carvalho Filho, 402, Engenho Velho de Brotas - Salvador-BA
Tel: + 55 (71) 3453-8990 Fax: + 55 (71) 3453-8989 E-mail: creaba@creaba.org.br





ATESTADO TECNICO

Atesto para devido fins, que a empresa JSS EMPREENDIMENTOS E SERVIÇOS EIRELI, inscrito no CNPJ sob nº 28.553.068/0001-17, estabelecida na Rua São Bento, nº 28, Bairro Centro, Varzedo - BA, CEP 44.565-000, executou para a PREFEITURA MUNICIPAL DE SALINAS DA MARGARIDA - BA, sob a responsabilidade do Engenheiro Paulo Victor de Souza Peixoto - CREA/BA com RN de número 0515016748 a obra de Reforma da quadra e construção de 1 (uma) praça no seu entorno no distrito de Encarnação do Município de Salinas da Margarida - BA

OBJETO: Contratação de empresa para reforma da quadra e construção de 1 (uma) praça no seu entorno no Distrito de Encarnação no Município de Salinas da Margarida
Número do Contrato: 079/2021
Valor do Contrato: R\$ 383.762,20
Início da Obra: 19/07/2021
Final da Obra: 19/11/2021
Período de execução do atestado: 19/07/2021 a 19/11/2021
Endereço das obras: Travessa Praça da Encarnação, S/N, Salinas da Margarida - BA
ART da obra: BA20210562417
Empresa Contratada: JSS EMPREENDIMENTOS E SERVIÇOS EIRELI. CNPJ nº 28.553.068/0001-17
Engenheiro Responsável: PAULO VICTOR DE SOUZA PEIXOTO, ART-BA 3000049560
Contratante: Prefeitura Municipal de Salinas da Margarida - BA. CNPJ: 13.743.281/0001-14

Item	Descrição	Und	Quant.
1	CONSTRUÇÃO DA PRAÇA ENCARNÇÃO - PREFEITURA MUNICIPAL DE SALINAS DA MARGARIDA		
1.1	SERVIÇOS PRELIMINARES		
1.1.1	INSTALAÇÕES PROVISÓRIAS		
1.1.1.1	TAPUME COM TELHA METÁLICA. AF_05/2018	m²	350,30
1.1.1.2	EXECUÇÃO DE ALMOXARIFADO EM CANTEIRO DE OBRA EM CHAPA DE MADEIRA COMPENSADA, INCLUSO PRATELEIRAS. AF_02/2016	m²	4,00
1.1.1.3	PLACA DE OBRA EM CHAPA DE AÇO GALVANIZADO	m²	6,00
1.2	INFRAESTRUTURA		
1.2.1	SERVIÇOS INICIAIS		
1.2.1.1	LOCAÇÃO DE PAVIMENTAÇÃO. AF_10/2018	M	1.548,80
1.2.1.2	LIMPEZA MECANIZADA DE CAMADA VEGETAL, VEGETAÇÃO E PEQUENAS ÁRVORES (DIÂMETRO DE TRONCO MENOR QUE 0,20 M), COM TRATOR DE ESTEIRAS. AF_05/2018	m²	797,97
1.2.2	MOVIMENTO DE TERRA		
1.2.2.1	EXECUÇÃO E COMPACTAÇÃO DE BASE E OU SUB BASE PARA PAVIMENTAÇÃO DE SOLOS DE COMPORTAMENTO LATERÍTICO (ARENOSO) - EXCLUSIVE SOLO, ESCAVAÇÃO, CARGA E TRANSPORTE. AF_11/2019	m³	159,59
1.2.2.2	EXECUÇÃO E COMPACTAÇÃO DE BASE E OU SUB BASE PARA PAVIMENTAÇÃO DE BRITA GRADUADA SIMPLES - EXCLUSIVE CARGA E TRANSPORTE. AF_11/2019	m³	24,72
1.2.2.3	ESCAVAÇÃO MECANIZADA PARA BLOCO DE COROAMENTO OU SAPATA, COM PREVISÃO DE FORMA, COM RETROESCAVADEIRA. AF_06/2017	m³	68,72

Kauê Pereira Cardoso
Engenheiro Civil

CREA-BA 3000043768 - Rua Lidio Pena s/n, Centro, Salinas da Margarida-BA - Brasil * 75 3659-1061

Matrícula: 0515016748
Engenheiro Responsável: Paulo Victor de Souza Peixoto

Este documento encontra-se registrado no Conselho Regional de Engenharia e Agronomia da Bahia, vinculado à Certidão nº 135619/2022, emitida em 04/05/2022



Certidão nº 135619/2022
16/05/2022, 09:22

Chave de Impressão: Abd8Z
O documento neste ato registrado foi emitido em 02/05/2022 e contém 7 folhas





1.2.2.4	PREPARO DE FUNDO DE VALA COM LARGURA MAIOR OU IGUAL A 1,5 M E MENOR QUE 2,5 M (ACERTO DO SOLO NATURAL). AF_08/2020	m²	97,74
1.2.2.5	REATERRO MECANIZADO DE VALA COM RETROSCAVADEIRA (CAPACIDADE DA CAÇAMBA DA RETRO: 0,26 M³ / POTÊNCIA: 88 HP), LARGURA DE 0,8 A 1,5 M, PROFUNDIDADE DE 1,5 A 3,0 M, COM SOLO (SEM SUBSTITUIÇÃO) DE 1ª CATEGORIA EM LOCAIS COM BAIXO NÍVEL DE INTERFERÊNCIA. AF_04/2016	m³	46,45
1.2.2.6	CARGA, MANOBRA E DESCARGA DE SOLOS E MATERIAIS GRANULARES EM CAMINHÃO BASCULANTE 6 M³ - CARGA COM PÁ CARREGADEIRA (CAÇAMBA DE 1,7 A 2,8 M³ / 128 HP) E DESCARGA LIVRE (UNIDADE: M3). AF_07/2020	m³	28,96
1.2.2.7	TRANSPORTE COM CAMINHÃO BASCULANTE DE 6 M³, EM VIA URBANA PAVIMENTADA, DMT ATÉ 30 KM (UNIDADE: M3XKM). AF_07/2020	M3XKM	723,94
1.2.3	SAPATAS		
1.2.3.1	LASTRO DE CONCRETO MAGRO, APLICADO EM BLOCOS DE COROAMENTO OU SAPATAS. AF_08/2017	m²	3,56
1.2.3.2	FABRICAÇÃO, MONTAGEM E DESMONTAGEM DE FÔRMA PARA BLOCO DE COROAMENTO, EM CHAPA DE MADEIRA COMPENSADA RESINADA, E=17 MM, 4 UTILIZAÇÕES. AF_06/2017	m²	64,00
1.2.3.3	ARMAÇÃO DE BLOCO, VIGA BALDRAME OU SAPATA UTILIZANDO AÇO CA-50 DE 8 MM - MONTAGEM. AF_06/2017	KG	468,00
1.2.3.4	ARMAÇÃO DE BLOCO, VIGA BALDRAME OU SAPATA UTILIZANDO AÇO CA-50 DE 10 MM - MONTAGEM. AF_06/2017	KG	450,00
1.2.3.5	CONCRETO FCK = 25MPA, TRAÇO 1:2,3:2,7 (CIMENTO/ AREIA MÉDIA/ BRITA 1) - PREPARO MECÂNICO COM BETONEIRA 400 L. AF_07/2016	m³	18,30
1.2.3.6	ALVENARIA DE EMBASAMENTO COM BLOCO ESTRUTURAL DE CONCRETO	m³	80,32
1.2.4	VIGAS BALDRAMES		
1.2.4.1	LASTRO DE CONCRETO MAGRO, APLICADO EM BLOCOS DE COROAMENTO OU SAPATAS. AF_08/2017	m²	0,11
1.2.4.2	FABRICAÇÃO, MONTAGEM E DESMONTAGEM DE FÔRMA PARA BLOCO DE COROAMENTO, EM CHAPA DE MADEIRA COMPENSADA RESINADA, E=17 MM, 4 UTILIZAÇÕES. AF_06/2017	m²	6,65
1.2.4.3	ARMAÇÃO DE BLOCO, VIGA BALDRAME E SAPATA UTILIZANDO AÇO CA-60 DE 5 MM - MONTAGEM. AF_06/2017	KG	6,00
1.2.4.4	ARMAÇÃO DE BLOCO, VIGA BALDRAME OU SAPATA UTILIZANDO AÇO CA-50 DE 8 MM - MONTAGEM. AF_06/2017	KG	6,00
1.2.4.5	ARMAÇÃO DE BLOCO, VIGA BALDRAME OU SAPATA UTILIZANDO AÇO CA-50 DE 10 MM - MONTAGEM. AF_06/2017	KG	20,00
1.2.4.6	CONCRETO FCK = 25MPA, TRAÇO 1:2,3:2,7 (CIMENTO/ AREIA MÉDIA/ BRITA 1) - PREPARO MECÂNICO COM BETONEIRA 400 L. AF_07/2016	m³	0,42
1.3	SUPERESTRUTURA		
1.3.1	PILARES		
1.3.1.1	MONTAGEM E DESMONTAGEM DE FÔRMA DE PILARES RETANGULARES E ESTRUTURAS SIMILARES, PÉ-DIREITO SIMPLES, EM CHAPA DE MADEIRA COMPENSADA PLASTIFICADA, 10 UTILIZAÇÕES. AF_09/2020	m²	45,60
1.3.1.2	ARMAÇÃO DE PILAR OU VIGA DE UMA ESTRUTURA CONVENCIONAL DE CONCRETO ARMADO EM UMA EDIFICAÇÃO TÊRREA OU SOBRADO UTILIZANDO AÇO CA-60 DE 5,0 MM - MONTAGEM. AF_12/2015	KG	67,00

Kauê Pereira Cardoso
Engenheiro Civil
CREA-BA 3000043769

Travessa Lídio Pena s/n, Centro, Salinas da Margarida-BA * Brasil * 75 3659-1061

[Assinatura]
16/05/2022, 09:22
Superintendente de Engenharia e Estrutura

Este documento encontra-se registrado no Conselho Regional de Engenharia e Agronomia da Bahia, vinculado à Certidão nº 135619/2022, emitida em 04/05/2022



Certidão nº 135619/2022
16/05/2022, 09:22

Chave de impressão: Abd8Z

O documento neste ato registrado foi emitido em 02/05/2022 e contém 7 folhas





1.3.1.3	ARMAÇÃO DE PILAR OU VIGA DE UMA ESTRUTURA CONVENCIONAL DE CONCRETO ARMADO EM UMA EDIFICAÇÃO TERREA OU SOBRADO UTILIZANDO AÇO CA-50 DE 10,0 MM - MONTAGEM. AF_12/2015	KG	306,00
1.3.1.4	ARMAÇÃO DE PILAR OU VIGA DE UMA ESTRUTURA CONVENCIONAL DE CONCRETO ARMADO EM UMA EDIFICAÇÃO TERREA OU SOBRADO UTILIZANDO AÇO CA-50 DE 12,5 MM - MONTAGEM. AF_12/2015	KG	62,00
1.3.1.5	CONCRETAGEM DE PILARES, FCK = 25 MPA, COM USO DE BOMBA EM EDIFICAÇÃO COM SEÇÃO MÉDIA DE PILARES MAIOR QUE 0,25 M ² - LANÇAMENTO, ADENSAMENTO E ACABAMENTO. AF_12/2015	m ³	4,20
1.3.2	VIGAS DA SUPERESTRUTURA		
1.3.2.1	MONTAGEM E DESMONTAGEM DE FÔRMA DE VIGA, ESCORAMENTO METÁLICO, PÉ-DIREITO SIMPLES, EM CHAPA DE MADEIRA RESINADA, 8 UTILIZAÇÕES. AF_09/2020	m ²	6,65
1.3.2.2	ARMAÇÃO DE PILAR OU VIGA DE UMA ESTRUTURA CONVENCIONAL DE CONCRETO ARMADO EM UMA EDIFICAÇÃO TERREA OU SOBRADO UTILIZANDO AÇO CA-60 DE 5,0 MM - MONTAGEM. AF_12/2015	KG	12,00
1.3.2.3	ARMAÇÃO DE PILAR OU VIGA DE UMA ESTRUTURA CONVENCIONAL DE CONCRETO ARMADO EM UMA EDIFICAÇÃO TERREA OU SOBRADO UTILIZANDO AÇO CA-50 DE 8,0 MM - MONTAGEM. AF_12/2015	KG	12,00
1.3.2.4	ARMAÇÃO DE PILAR OU VIGA DE UMA ESTRUTURA CONVENCIONAL DE CONCRETO ARMADO EM UMA EDIFICAÇÃO TERREA OU SOBRADO UTILIZANDO AÇO CA-50 DE 10,0 MM - MONTAGEM. AF_12/2015	KG	38,00
1.3.2.5	CONCRETAGEM DE VIGAS E LAJES, FCK=20 MPA, PARA LAJES MACIÇAS OU NERVURADAS COM GRUA DE CAÇAMBA DE 500 L EM EDIFICAÇÃO DE MULTIPAVIMENTOS ATÉ 16 ANDARES, COM ÁREA MÉDIA DE LAJES MAIOR QUE 20 M ² - LANÇAMENTO, ADENSAMENTO E ACABAMENTO. AF_12/2015	m ³	2,28
1.3.3	LAJES DE PISO, BANCOS E PERGOLADO		
1.3.3.1	MONTAGEM E DESMONTAGEM DE FÔRMA DE LAJE MACIÇA, PÉ-DIREITO SIMPLES, EM CHAPA DE MADEIRA COMPENSADA PLASTIFICADA, 10 UTILIZAÇÕES. AF_09/2020	m ²	45,53
1.3.3.2	ARMAÇÃO DE LAJE DE UMA ESTRUTURA CONVENCIONAL DE CONCRETO ARMADO EM UMA EDIFICAÇÃO TERREA OU SOBRADO UTILIZANDO AÇO CA-50 DE 10,0 MM - MONTAGEM. AF_12/2015	KG	401,10
1.3.3.3	ARMAÇÃO DE LAJE DE UMA ESTRUTURA CONVENCIONAL DE CONCRETO ARMADO EM UMA EDIFICAÇÃO TERREA OU SOBRADO UTILIZANDO AÇO CA-50 DE 12,5 MM - MONTAGEM. AF_12/2015	KG	92,00
1.3.3.4	CONCRETAGEM DE VIGAS E LAJES, FCK=20 MPA, PARA LAJES MACIÇAS OU NERVURADAS COM GRUA DE CAÇAMBA DE 500 L EM EDIFICAÇÃO DE MULTIPAVIMENTOS ATÉ 16 ANDARES, COM ÁREA MÉDIA DE LAJES MAIOR QUE 20 M ² - LANÇAMENTO, ADENSAMENTO E ACABAMENTO. AF_12/2015	m ³	3,85
1.3.3.5	ARMAÇÃO PARA EXECUÇÃO DE RADIER, COM USO DE TELA O-196. AF_09/2017	KG	433,40
1.3.3.6	CONCRETAGEM DE RADIER, PISO OU LAJE SOBRE SOLO, FCK 30 MPA, PARA ESPESSURA DE 10 CM - LANÇAMENTO, ADENSAMENTO E ACABAMENTO. AF_09/2017	m ³	19,70
1.4	VEDAÇÕES VERTICAIS - PAREDES E PAINÉIS		
1.4.1	ALVENARIA DE VEDAÇÃO		
1.4.1.1	(COMPOSIÇÃO REPRESENTATIVA) DE ALVENARIA DE BLOCOS DE CONCRETO ESTRUTURAL 14X19X39 CM, (ESPESSURA 14 CM), FCK = 4,5 MPA, UTILIZANDO PALHETA, PARA EDIFICAÇÃO HABITACIONAL. AF_10/2015	m ²	225,52

Kauê Pereira Cardoso
 Engenheiro Civil
 CREA-BA 3000043769

Travessa Lídio Pena s/n, Centro, Salinas da Margarida-BA * Brasil * 75 3659-1061

 Nome: _____
 L. Inciso: _____
 C. Conselho Regional de Engenharia e Agronomia

Este documento encontra-se registrado no Conselho Regional de Engenharia e Agronomia da Bahia, vinculado à Certidão nº 135619/2022, emitida em 04/05/2022



Certidão nº 135619/2022
16/05/2022, 09:22

Chave de Impressão: Abd6Z

O documento neste ato registrado foi emitido em 02/05/2022 e contém 7 folhas



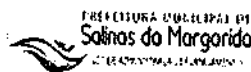

1.4.1.2	CONCRETAGEM DE PILARES, FCK = 25 MPA, COM USO DE BALDES EM EDIFICAÇÃO COM SEÇÃO MÉDIA DE PILARES MENOR OU IGUAL A 0,25 M ² - LANÇAMENTO, ADENSAMENTO E ACABAMENTO. AF_12/2015	m ³	1,35
1.4.1.3	ARMAÇÃO DE PILAR OU VIGA DE UMA ESTRUTURA CONVENCIONAL DE CONCRETO ARMADO EM UMA EDIFICAÇÃO TERREÁ OU SOBRADO UTILIZANDO AÇO CA-50 DE 10,0 MM - MONTAGEM. AF_12/2015	KG	108,00
1.5	REVESTIMENTOS		
1.5.1	REVESTIMENTOS EM PAREDES INTERNAS/EXTERNAS		
1.5.1.1	CHAPISCO APLICADO EM ALVENARIAS E ESTRUTURAS DE CONCRETO INTERNAS, COM COLHER DE PEDREIRO. ARGAMASSA TRAÇO 1:3 COM PREPARO EM BETONEIRA 400L. AF_06/2014	m ²	387,52
1.5.1.2	MASSA ÚNICA, PARA RECEBIMENTO DE PINTURA, EM ARGAMASSA TRAÇO 1:2:8, PREPARO MECÂNICO COM BETONEIRA 400L, APLICADA MANUALMENTE EM FACES INTERNAS DE PAREDES, ESPESSURA DE 10MM, COM EXECUÇÃO DE TALISCAS. AF_06/2014	m ²	387,52
1.5.1.3	REVESTIMENTO CERÂMICO PARA PAREDES EXTERNAS EM PASTILHAS DE PORCELANA 5 X 5 CM (PLACAS DE 30 X 30 CM), ALINHADAS A PRUMO, APLICADO EM PANOS SEM VÃOS. AF_06/2014	m ²	120,12
1.6	PAVIMENTAÇÃO		
1.6.1	PAVIMENTAÇÃO EXTERNA		
1.6.1.1	CONTRAPISO EM ARGAMASSA TRAÇO 1:4 (CIMENTO E AREIA), PREPARO MANUAL, APLICADO EM ÁREAS SECAS SOBRE LAJE, ADERIDO. ESPESSURA 2CM. AF_06/2014	m ²	171,06
1.6.1.2	EXECUÇÃO DE PASSEIO EM PISO INTERTRAVADO, COM BLOCO RETANGULAR COLORIDO DE 20 X 10 CM, ESPESSURA 6 CM. AF_12/2015	m ²	353,79
1.6.1.3	PISO PODOTÁTIL, DIRECIONAL OU ALERTA, ASSENTADO SOBRE ARGAMASSA. AF_05/2020	M	49,13
1.6.1.4	REVESTIMENTO CERÂMICO PARA PISO COM PLACAS TIPO PORCELANATO DE DIMENSÕES 60X60 CM APLICADA EM AMBIENTES DE ÁREA MENOR QUE 5 M ² . AF_06/2014	m ²	171,06
1.6.1.5	Fornecimento e instalação de grama sintética 42mm, alta durabilidade, cor verde, proteção raios UV e luz solar, incluso cola, type, areia tratada, borracha e mão de obra especializada	m ²	950,83
1.6.1.6	LASTRO COM MATERIAL GRANULAR (AREIA MÉDIA), APLICADO EM PISOS OU LAJES SOBRE SOLO, ESPESSURA DE 10 CM. AF_07/2019	m ³	15,23
1.7	FORROS E TETOS		
1.7.1	PERGOLADOS		
1.7.1.1	CHAPISCO APLICADO NO TETO, COM ROLO PARA TEXTURA ACRÍLICA. ARGAMASSA TRAÇO 1:4 E EMULSÃO POLIMÉRICA (ADESIVO) COM PREPARO EM BETONEIRA 400L. AF_06/2014	m ²	3,50
1.7.1.2	Reboco ou emboço interno, de teto, com argamassa traço 16 - 1:2:10 (cimento / cal / areia), espessura 1,5 cm	m ²	3,50
1.7.1.3	Fornecimento e assentamento de peças de eucalipto tratado, d=7 a 10cm	m	304,00
1.7.1.4	Cobertura em policarbonato alveolar de 8mm, fixado em peças de alumínio inclusive instalação	m ²	45,20
1.8	PINTURA		
1.8.1	PINTURA SOBRE PAREDES NOVAS		
1.8.1.1	APLICAÇÃO DE FUNDO SELADOR ACRÍLICO EM PAREDES, UMA DEMÃO. AF_06/2014	m ²	270,90
1.8.1.2	APLICAÇÃO MANUAL DE MASSA ACRÍLICA EM PAREDES EXTERNAS DE CASAS, DUAS DEMÃOS. AF_05/2017	m ²	270,90

Kauê Pereira Cardoso
Engenheiro Civil
CREA-BA 3000043769

Travessa Lídio Pena s/n, Centro, Salinas da Margarida-BA * Brasil * 75 3659-1061

Este documento encontra-se registrado no Conselho Regional de Engenharia e Agronomia da Bahia, vinculado à Certidão nº 135619/2022, emitida em 04/05/2022



Certidão nº 135619/2022
16/05/2022, 09:22

Chave de Impressão: AbdBZ

O documento neste ato registrado foi emitido em 02/05/2022 e contém 7 folhas





1.8.1.3	APLICAÇÃO MANUAL DE PINTURA COM TINTA LÁTEX ACRÍLICA EM PAREDES, DUAS DEMÃOS. AF_06/2014	m²	270,90
1.8.1.4	PINTURA VERNIZ (INCOLOR) ALQUÍDICO EM MADEIRA, USO INTERNO E EXTERNO, 3 DEMÃOS. AF_01/2021	m²	283,89
1.8.1.5	PINTURA ACRÍLICA EM PISO CIMENTADO DUAS DEMÃOS	m²	20,79
1.9	IMPERMEABILIZAÇÕES		
1.9.1	IMPERMEABILIZAÇÃO DE SUPERFÍCIE COM EMULSÃO ASFÁLTICA, 2 DEMÃOS AF_06/2018	m²	201,36
1.10	DIVERSOS		
1.10.1	PLANTIO DE GRAMA EM PLACAS. AF_05/2018	m²	166,06
1.10.2	Planta - Palmeira Imperial h=1,00m (fornecimento e plantio)	un	11,00
1.10.3	ASSENTAMENTO DE GUIA (MEIO-FIO) EM TRECHO RETO, CONFECCIONADA EM CONCRETO PRÉ-FABRICADO, DIMENSÕES 100X15X13X30 CM (COMPRIMENTO X BASE INFERIOR X BASE SUPERIOR X ALTURA), PARA VIAS URBANAS (USO VIÁRIO). AF_06/2016	M	350,30
1.10.4	Gangorra com 3 pranchas em aço industrial ou madeira (Sergipark ou similar)	un	1,00
1.10.5	Brinquedo em madeira roliça para parque com duas escorregadeira de madeira conforme projeto	un	1,00
1.10.6	Mesa c/ tampo Ø=1,00m em concreto armado polido sobre tubo de concreto armado Ø=0,40m, e 4 bancos em concreto armado Ø=0,40m, com pintura acrílica cor cinza grafite da Coral ou similar.	Un	2,00
1.10.7	Banco de concreto sem encosto largura = 45cm	un	6,00
1.10.8	FORNECIMENTO E INSTALAÇÃO EM TELA EM ALAMBRADO COM ESTRUTURA EM EUCALIPTO	m²	794,40
1.10.9	PORTÃO COM ESTRUTURA DE EUCALIPTO - 0,80x2,10	unid.	1,00
	Fornecimento e assentamento de peças de eucalipto tratado, d=7 a 10cm	m	230,00
1.10.10			
1.11	LIMPEZA		
1.11.1	LIMPEZA FINAL DA OBRA	m²	1.548,80
1.12	INSTALAÇÕES ELÉTRICAS		
1.12.1	ELETRODUTO RÍGIDO ROSCÁVEL, PVC, DN 75 MM (2 1/2") - FORNECIMENTO E INSTALAÇÃO. AF_12/2015	M	60,00
1.12.2	ELETRODUTO RÍGIDO ROSCÁVEL, PVC, DN 50 MM (1 1/2") - FORNECIMENTO E INSTALAÇÃO. AF_12/2015	M	18,00
1.12.3	ELETRODUTO RÍGIDO ROSCÁVEL, PVC, DN 32 MM (1"), PARA CIRCUITOS TERMINAIS, INSTALADO EM LAJE - FORNECIMENTO E INSTALAÇÃO. AF_12/2015	M	63,00
1.12.4	ELETRODUTO RÍGIDO ROSCÁVEL, PVC, DN 25 MM (3/4"), PARA CIRCUITOS TERMINAIS, INSTALADO EM LAJE - FORNECIMENTO E INSTALAÇÃO. AF_12/2015	M	54,00
1.12.5	LUIVA PARA ELETRODUTO, PVC, ROSCÁVEL, DN 25 MM (3/4"), PARA CIRCUITOS TERMINAIS, INSTALADA EM FORRO - FORNECIMENTO E INSTALAÇÃO. AF_12/2015	UN	18,00
1.12.6	LUIVA PARA ELETRODUTO, PVC, ROSCÁVEL, DN 32 MM (1"), PARA CIRCUITOS TERMINAIS, INSTALADA EM FORRO - FORNECIMENTO E INSTALAÇÃO. AF_12/2015	UN	20,00
1.12.7	CURVA 90 GRAUS PARA ELETRODUTO, PVC, ROSCÁVEL, DN 25 MM (3/4"), PARA CIRCUITOS TERMINAIS, INSTALADA EM FORRO - FORNECIMENTO E INSTALAÇÃO. AF_12/2015	UN	10,00
1.12.8	CURVA 90 GRAUS PARA ELETRODUTO, PVC, ROSCÁVEL, DN 32 MM (1"), PARA CIRCUITOS TERMINAIS, INSTALADA EM FORRO - FORNECIMENTO E INSTALAÇÃO. AF_12/2015	UN	16,00

Kauê Pereira Cardoso
Engenheiro Civil

CREA-BA 300043768 Avenida Lidio Pena s/n, Centro, Salinas do Margarida-BA * Brasil * 75 3659-1051

[Assinatura]
B. Paulo P. dos Santos
Salinas do Margarida, 04/05/2022

Este documento encontra-se registrado no Conselho Regional de Engenharia e Agronomia da Bahia, vinculado a Certidão nº 135619/2022, emitida em 04/05/2022



Certidão nº 135619/2022
16/05/2022, 09:22

Chave de Impressão: AbdBZ

O documento neste ato registrado foi emitido em 02/05/2022 e contém 7 folhas





1.12.9	CAIXA ENTERRADA ELÉTRICA RETANGULAR, EM ALVENARIA COM TIJOLOS CERÂMICOS MACIÇOS, FUNDO COM BRITA, DIMENSÕES INTERNAS: 0,4X0,4X0,4 M. AF_12/2020	UN	9,00
1.12.10	CAIXA ENTERRADA ELÉTRICA RETANGULAR, EM ALVENARIA COM TIJOLOS CERÂMICOS MACIÇOS, FUNDO COM BRITA, DIMENSÕES INTERNAS: 0,6X0,6X0,6 M. AF_12/2020	UN	1,00
1.12.11	CABO DE COBRE FLEXÍVEL ISOLADO, 4 MM², ANTI-CHAMA 450/750 V, PARA CIRCUITOS TERMINAIS - FORNECIMENTO E INSTALAÇÃO. AF_12/2015	M	600,00
1.12.12	CABO DE COBRE FLEXÍVEL ISOLADO, 6 MM², ANTI-CHAMA 0,6/1,0 KV, PARA CIRCUITOS TERMINAIS - FORNECIMENTO E INSTALAÇÃO. AF_12/2015	M	500,00
1.12.13	CABO DE COBRE FLEXÍVEL ISOLADO, 10 MM², ANTI-CHAMA 0,6/1,0 KV, PARA DISTRIBUIÇÃO - FORNECIMENTO E INSTALAÇÃO. AF_12/2015	M	60,00
1.12.14	DISJUNTOR MONOPOLAR TIPO DIN, CORRENTE NOMINAL DE 16A - FORNECIMENTO E INSTALAÇÃO. AF_10/2020	UN	5,00
1.12.15	DISJUNTOR MONOPOLAR TIPO DIN, CORRENTE NOMINAL DE 50A - FORNECIMENTO E INSTALAÇÃO. AF_10/2020	UN	2,00
1.12.16	Dispositivo de proteção contra surto de tensão DPS 40kA - 440v	un	1,00
1.12.17	QUADRO DE DISTRIBUIÇÃO DE ENERGIA EM CHAPA DE AÇO GALVANIZADO, DE EMBUTIR, COM BARRAMENTO TRIFÁSICO, PARA 12 DISJUNTORES DIN 100A - FORNECIMENTO E INSTALAÇÃO. AF_10/2020	UN	1,00
1.12.18	ENTRADA DE ENERGIA ELÉTRICA, AÉREA, MONOFÁSICA, COM CAIXA DE EMBUTIR, CABO DE 10 MM² E DISJUNTOR DIN 50A (NÃO INCLUSO O POSTE DE CONCRETO). AF_07/2020_P	UN	1,00
1.12.19	Poste circular de concreto 8/200 - fornecimento e assentamento	un	1,00
1.12.20	POSTE DE AÇO CONICO CONTÍNUO CURVO DUPLO, FLANGEADO, H=9M, INCLUSIVE LUMINÁRIAS, SEM LÂMPADAS - FORNECIMENTO E INSTALACAO. AF_11/2019	UN	4,00
1.12.21	REFLETOR RETANGULAR FECHADO, COM LÂMPADA VAPOR METÁLICO 400 W - FORNECIMENTO E INSTALAÇÃO. AF_08/2020	UN	8,00
1.12.22	POSTE DECORATIVO PARA JARDIM EM AÇO TUBULAR, H = 2,5' M, SEM LUMINÁRIA - FORNECIMENTO E INSTALAÇÃO. AF_11/2019	UN	5,00
1.12.23	LUMINÁRIA DE LED PARA ILUMINAÇÃO PÚBLICA, DE 96 W ATÉ 137 W - FORNECIMENTO E INSTALAÇÃO. AF_08/2020	UN	10,00
1.12.24	Luminária tipo espelo para jardim com lâmpada led 3w	un	13,00
1.12.25	RELÉ FOTOELÉTRICO PARA COMANDO DE ILUMINAÇÃO EXTERNA 1000 W - FORNECIMENTO E INSTALAÇÃO. AF_08/2020	UN	13,00
1.13	INSTALAÇÕES DE SPDA		
1.13.1	CORDOALHA DE COBRE NU 35 MM², NÃO ENTERRADA, COM ISOLADOR - FORNECIMENTO E INSTALAÇÃO. AF_12/2017	M	40,00
1.13.2	HASTE DE ATERRAMENTO 5/8 PARA SPDA - FORNECIMENTO E INSTALAÇÃO. AF_12/2017	UN	9,00
1.13.3	Caixa de concreto pre moldado para aterramento, com tampa, 40 x 40 x 40, e = 5cm ADITIVO	un	9,00
1.8	PINTURA		
1.8.1	PINTURA SOBRE PAREDES NOVAS		
1.8.1.1	APLICAÇÃO DE FUNDO SELADOR ACRÍLICO EM PAREDES, UMA DEMÃO. AF_06/2014	m²	46,90

Kauê Pereira Cardoso
Engenheiro Civil
CREA-BA 3000043769

Av. Lúcio Pena s/n, Centro, Salinas da Margarida-BA - Brasil - 75 3659-1063

[Handwritten signature]
47236
16/05/2022 09:22

Este documento encontra-se registrado no Conselho Regional de Engenharia e Agronomia da Bahia, vinculado à Certidão nº 135619/2022, emitida em 04/05/2022



Certidão nº 135619/2022
16/05/2022, 09:22

Chave de Impressão: Abd8Z

O documento neste ato registrado foi emitido em 02/05/2022 e contém 7 folhas

[Handwritten signature]
A



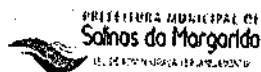

1.8.1.2	APLICAÇÃO MANUAL DE MASSA ACRÍLICA EM PAREDES EXTERNAS DE CASAS, DUAS DEMÃOS. AF_05/2017	m²	46,90
1.8.1.3	APLICAÇÃO MANUAL DE PINTURA COM TINTA LÁTEX ACRÍLICA EM PAREDES, DUAS DEMÃOS. AF_06/2014	m²	46,90
1.13	INSTALAÇÕES DE SPDA		
1.13.1	CORDOALHA DE COBRE NU 35 MM², NÃO ENTERRADA, COM ISOLADOR - FORNECIMENTO E INSTALAÇÃO. AF_12/2017	M	40,00
1.10	DIVERSOS		
1.10.1	PLANTIO DE GRAMA EM PLACAS. AF_05/2018	m²	134,16
1.10.9	PORTÃO COM ESTRUTURA DE EUCALIPTO - 0,80x2,10	unid.	1,00
1.10.11	Fornecimento de cabo de aço	m	135,00
1.10.12	Fornecimento e instalação de rede de proteção em nylon para quadra de esporte	m2	840,00
1.12	INSTALAÇÕES ELÉTRICAS		
1.12.20	POSTE DE AÇO CONICO CONTÍNUO CURVO DUPLO, FLANGEADO, H=9M, INCLUSIVE LUMINÁRIAS, SEM LÂMPADAS - FORNECIMENTO E INSTALACAO. AF_11/2019	UN	4,00
1.5	REVESTIMENTOS		
1.5.1	REVESTIMENTOS EM PAREDES INTERNAS/EXTERNAS		
1.5.1.3	REVESTIMENTO CERÂMICO PARA PAREDES EXTERNAS EM PASTILHAS DE PORCELANA 5 X 5 CM (PLACAS DE 30 X 30 CM), ALINHADAS A PRUMO, APLICADO EM PANOS SEM VÃOS. AF_06/2014	m²	43,00

Atesto também, que os serviços acima discriminados, foram executados satisfatoriamente, tendo a Empresa atendido a todas as especificações e exigências da Fiscalização

Salinas da Margarida – BA, 23 de fevereiro de 2022

Maely Cristina Santos dos Reis
 Secretária de Obras e Infraestrutura

Kauê Pereira Cardoso
 Engenheiro Fiscal da Prefeitura Municipal de Salinas da Margarida
 CREA-BA 30000

Travessa Lídio Pena s/n, Centro, Salinas da Margarida-BA * Brasil * 75 3659-1061

Este documento encontra-se registrado no Conselho Regional de Engenharia e Agronomia da Bahia, vinculado à Certidão nº 135619/2022, emitida em 04/05/2022



Certidão nº 135619/2022
 16/05/2022, 09:22

Chave de impressão: Abd8Z

O documento neste ato registrado foi emitido em 02/06/2022 e contém 7 folhas





Certidão de Acervo Técnico - CAT
Resolução Nº 1025 de 30 de Outubro de 2009

CREA-BA

CAT COM REGISTRO DE ATESTADO

108163/2021

Atividade concluída

Conselho Regional de Engenharia e Agronomia da Bahia

CERTIFICAMOS, em cumprimento ao disposto na Resolução nº 1.025, de 30 de outubro de 2009, do Confea, que consta dos assentamentos deste Conselho Regional de Engenharia e Agronomia da Bahia - Crea-BA, o Acervo Técnico do profissional **PAULO VICTOR DE SOUZA PEIXOTO** referente à(s) Anotação(ões) de Responsabilidade Técnica - ART abaixo discriminada(s):

Profissional: **PAULO VICTOR DE SOUZA PEIXOTO**
Registro: **3000049560BA** RNP: **0515016748**
Título profissional: **ENGENHEIRO CIVIL**

Número da ART: **BA20200346017** Tipo de ART: **OBRA / SERVIÇO** Registrada em: **14/08/2020** Baixada em: **28/12/2020**
Forma de registro: **INICIAL** Participação técnica: **INDIVIDUAL**
Empresa contratada: **HSJ CONSTRUÇÕES EIRELI**

Contratante: **PREFEITURA MUNICIPAL DE CASTRO ALVES** CPF/CNPJ: **13.693.122/0001-52**
Endereço do contratante: **PRAÇA Praça da Liberdade** Nº: **376**
Complemento: Bairro: **Centro**
Cidade: **CASTRO ALVES** UF: **BA** CEP: **44500000**
Contrato: **790/2020** Celebrado em: **27/07/2020**
Valor do contrato: **R\$ 99.981,60** Tipo de contratante: **Pessoa Jurídica de Direito Público**
Ação institucional: **NENHUMA - NAO OPTANTE**
Endereço da obra/serviço: **PRAÇA Riacho da Légua** Nº: **376**
Complemento: Bairro: **Riacho da Légua**
Cidade: **CASTRO ALVES** UF: **BA** CEP: **44500000**
Data de início: **31/07/2020** Conclusão efetiva: **01/09/2020**
Finalidade: **SEM DEFINIÇÃO**
Proprietário: **PREFEITURA MUNICIPAL DE CASTRO ALVES** CPF/CNPJ: **13.693.122/0001-52**

Atividade Técnica: **12 - Execução CONSTRUÇÃO CIVIL - CONSTRUÇÃO > #262 - PRAÇA 111 - Execução de Obra Técnica 1.00 UNIDADE:**

Observações

Construção da Praça com Academia ao Ar Livre na localidade do Riacho da Légua no Município de Castro Alves-BA

Informações Complementares

- COM EXCEÇÃO DE PLANTIO DE ÁRVORES, PLANTIO DE GRAMAS E ILUMINAÇÃO PÚBLICA, POR EXTRAPOLAR AS ATRIBUIÇÕES DO RESPONSÁVEL TÉCNICO REQUERENTE.
- CONSIDERAR OS SERVIÇOS EXECUTADOS, APENAS NO ÂMBITO DA ENGENHARIA CIVIL
- ESTA CERTIDÃO É PARA FIM EXCLUSIVO DE ACERVO TÉCNICO E NÃO ACRESSENTA QUALQUER ATRIBUIÇÃO ÀS ORIGINARIAMENTE CONSIGNADAS NO REGISTRO DO PROFISSIONAL NO CREA, SENDO VEDADA QUALQUER EXTRAPOLAÇÃO, NOS TERMOS DA ALÍNEA 'b' DO ARTIGO 6º DA LEI 5.194 DE 24 DE DEZEMBRO DE 1996.

CERTIFICAMOS, finalmente, que se encontra vinculado à presente Certidão de Acervo Técnico - CAT, o atestado contendo 2 folha(s), expedido pelo contratante da obra/serviço, a quem cabe a responsabilidade pela veracidade e exatidão das informações nele constantes.

Certidão de Acervo Técnico nº 108163/2021
26/08/2021, 22:12
4ax40

A Certidão de Acervo Técnico (CAT) à qual o atestado está vinculado constituirá prova da capacidade técnico-profissional da pessoa jurídica somente se o responsável técnico indicado estiver ou venha a ser integrado ao seu quadro técnico por meio de declaração entregue no momento da habilitação ou da entrega de propostas.

A falsificação deste documento constitui-se em crime previsto no Código Penal Brasileiro, sujeitando o(a) autor(a) à respectiva ação penal.

Certificamos que se encontra vinculado à presente CAT o atestado apresentado em cumprimento à Lei nº 8.666/93, expedido pela pessoa jurídica contratante, a quem cabe a responsabilidade pela veracidade e exatidão das informações nele constantes. É de responsabilidade deste Conselho a verificação da atividade profissional em conformidade com a Lei nº 5.194/66 e Resoluções do Conselho Federal de Engenharia e Agronomia - CONFEA.

Esta certidão perderá a validade, caso ocorra qualquer alteração posterior dos elementos cadastrais nela contidos.

A autenticidade desta Certidão pode ser verificada em: <http://crea-ba.sitac.com.br/publico/>, com a chave: 4ax40





ESTADO DA BAHIA
PREFEITURA MUNICIPAL DE CASTRO ALVES
GABINETE DO PREFEITO

ATESTADO TECNICO

Atesto para devido fins, que a empresa **HSJ CONSTRUÇÕES EIRELI**, inscrito no CNPJ sob nº 26.313.436/0001-24, estabelecida na Rua Monte São Roque sob nº 102, Centro, Castro Alves – BA, CEP 44.500-000, executou para a **PREFEIRUA MUNICIPAL DE CASTRO ALVES – BA**, sob a responsabilidade do Engenheiro **Paulo Victor de Souza Peixoto – CREA/BA** com RN de número **0515016748** a obra de **Construção da Praça com Academia ao Ar Livre na localidade de Riacho da Légua** localizada no município de Castro Alves - BA

OBJETO: Construção da Praça com Academia ao Ar Livre na localidade de Riacho da Légua em Castro Alves - BA
Número do Contrato: 790/2020
Valor do Contrato: R\$ 99.981,60
Início da Obra: 31/07/2020
Final da Obra: 01/09/2020
Período de execução do atestado: 31/07/2020 a 01/09/2020
Endereço das obras: Praça Riacho da Légua no Município de Castro Alves - BA
ART da obra: BA20200346017
Empresa Contratada: HSJ CONSTRUÇÕES EIRELI. CNPJ nº 26.313.436/0001-24
Engenheiro Responsável: PAULO VICTOR DE SOUZA PEIXOTO, CREA RN 0515016748
Contratante: Prefeitura Municipal de Castro Alves-BA. CNPJ: 13.693.122/0001-52

ITEM	DESCRIÇÃO DOS SERVIÇOS	UNIDADE	QUANT.
1	SERVIÇOS PRELIMINARES		
1.1	LIMPEZA MANUAL DE VEGETAÇÃO EM TERRENO COM ENXADA AF_05/2018	m²	714,25
2	PAVIMENTAÇÃO		
2.1	ASSENTAMENTO DE GUIA (MEIO-FIO) EM TRECHO CURVO, CONFECCIONADA EM CONCRETO PRÉ-FABRICADO, DIMENSÕES 100X15X13X20 CM (COMPRIMENTO X BASE INFERIOR X BASE SUPERIOR X ALTURA), PARA URBANIZAÇÃO INTERNA DE EMPREENDIMENTOS. AF_06/2016 P	M	213,90
2.2	EXECUÇÃO DE PASSEIO EM PISO INTERTRAVADO, COM BLOCO RETANGULAR COLORIDO DE 20 X 10 CM, ESPESSURA 6 CM. AF_12/2015	m²	75,80
2.3	EXECUÇÃO DE PASSEIO EM PISO INTERTRAVADO, COM BLOCO RETANGULAR COR NATURAL DE 20 X 10 CM, ESPESSURA 6 CM. AF_12/2015	m²	439,20
3	DIVERSOS		
3.2	PLANTIO DE ARVORE ORNAMENTAL COM ALTURA DE MUDA MAIOR QUE 2,00 M E MENOR OU IGUAL A 4,00 M. AF_05/2018	UN	15,00
3.3	Banco com encosto, compr=1,50m, largura=30cm, p de ferro fundido e com 10 rguas de madeira, inclusive pintura	un	12,00
3.4	PLANTIO DE GRAMA EM PLACAS. AF_05/2018	m²	92,92
3.5	Assentamento de peças de eucalipto tratado, d=19 a 22cm para confecção de pergolado (ref.obra Sergipetec)	m	100,00
3.6	Equipamento de ginástica - barra fixa em tubo de ferro galv. ø=2", conjunto com 03 unidades, Sergipark ou similar	Un	1,00

Praça da Liberdade, nº 376. Castro Alves – BA
 CNPJ 13.693.122/0001-52

Gilmar Cerqueira dos Santos
 Engenheiro Civil
 CREA 0518112187
 PORTARIA Nº03612019

Este documento encontra-se registrado no Conselho Regional de Engenharia e Agronomia da Bahia, vinculado a Certidão nº 108163/2021, emitida em 26/08/2021



Certidão nº 108163/2021
 26/08/2021, 23:24

Chave de Impressão: 4ax40

O documento neste ato registrado foi emitido em 25/08/2021 e contém 2 folhas







ESTADO DA BAHIA
PREFEITURA MUNICIPAL DE CASTRO ALVES
GABINETE DO PREFEITO

3.6	Assentamento de peças de eucalipto tratado, d=13 a 16cm para confecção de pergolado (ref:obra Sergipetec)	m	72,00
3.7	Equipamento de ginástica - rotação diagonal duplo	un	1,00
3.8	Equipamento de ginástica - simulador de caminhada duplo	un	1,00
4	ILUMINAÇÃO		
4.1	Poste de aço conico contínuo reto, flangeado, h=6m, 3 pétalas, inclusive luminárias petala LED de 100w, bivoit, completo - fornecimento e instalação	UN	11,00
4.2	CABO DE COBRE FLEXÍVEL ISOLADO, 1,5 MM², ANTI-CHAMA 0,6/1,0 KV, PARA CIRCUITOS TERMINAIS - FORNECIMENTO E INSTALAÇÃO. AF 12/2015	M	231,00
4.3	CABO DE COBRE ISOLAMENTO TERMOPLASTICO 0,6/1KV 6MM2 ANTI-CHAMA - FORNECIMENTO E INSTALACAO	M	240,00
4.4	CAIXA DE PASSAGEM 30X30X40 COM TAMP A E DRENO BRITA	UN	11,00
4.5	Quadro de medição bifásica (de 6 a 10 kva) com caixa em noril	un	1,00
4.6	QUADRO DE DISTRIBUICAO DE ENERGIA DE EMBUTIR, EM CHAPA METALICA, PARA 3 DISJUNTORES TERMOMAGNETICOS MONOPOLARES SEM BARRAMENTO FORNECIMENTO E INSTALACAO	UN	1,00
4.7	DISJUNTOR BIPOLAR TIPO DIN, CORRENTE NOMINAL DE 40A - FORNECIMENTO E INSTALAÇÃO. AF 04/2016	UN	1,00
4.8	CAIXA DE INSPEÇÃO PARA ATERRAMENTO, CIRCULAR, EM POLIETILENO, DIÂMETRO INTERNO = 0,3 M. AF 05/2018	UN	1,00
4.9	HASTE DE ATERRAMENTO 3/4 PARA SPDA - FORNECIMENTO E INSTALAÇÃO. AF 12/2017	UN	1,00
5	LIMPEZA		
5.1	LIMPEZA FINAL DA OBRA	m²	250,00

Atesto também, que os serviços acima discriminados, foram executados satisfatoriamente, tendo a Empresa atendido a todas as especificações e exigências da Fiscalização

Castro Alves – BA, 01 de setembro de 2020

Pedro Carlos Souza Nery
 Engenheiro Civil
 Representante da Prefeitura

Representante da Prefeitura

Gilmar Cerqueira dos Santos
 Engenheiro Civil
 CREA 0518112187
 PORTARIA Nº03612019

Engenheiro (a) fiscal da Prefeitura

Praça da Liberdade, nº 376, Castro Alves – BA
 CNPJ 13.693.122/0001-52

Este documento encontra-se registrado no Conselho Regional de Engenharia e Agronomia da Bahia, vinculado à Certidão nº 108163/2021, emitida em 26/08/2021



Certidão nº 108163/2021
 26/08/2021, 23:24

Chave de Impressão: 4ax40

O documento neste ato registrado foi emitido em 25/08/2021 e contém 2 folhas





Certidão de Acervo Técnico - CAT
Resolução Nº 1025 de 30 de Outubro de 2009
Resolução Nº 218 de 29 de Junho de 1973

CREA-BA

CAT COM REGISTRO DE ATESTADO

59501/2020

Atividade em andamento

Conselho Regional de Engenharia e Agronomia da Bahia

CERTIFICAMOS, em cumprimento ao disposto na Resolução nº 1.025, de 30 de outubro de 2009, do Confea, que consta dos assentamentos deste Conselho Regional de Engenharia e Agronomia da Bahia - Crea-BA, o Acervo Técnico do profissional **PAULO VICTOR DE SOUZA PEIXOTO** referente à(s) Anotação(ões) de Responsabilidade Técnica - ART abaixo discriminada(s):

Profissional: **PAULO VICTOR DE SOUZA PEIXOTO**
Registro: **3000049560BA** RNP: **0515016748**
Título profissional: **ENGENHEIRO CIVIL**

Número da ART: **BA20200334164** Tipo de ART: **OBRA / SERVIÇO** Registrada em: **27/07/2020**
Forma de registro: **SUBSTITUIÇÃO DE DADOS** Participação técnica: **INDIVIDUAL**
Empresa contratada: **HSJ CONSTRUÇÕES EIRELI**

Contratante: **MUNICÍPIO DE VARZEDO** CPF/CNPJ: **13.460.266/0001-69**
Endereço do contratante: **PRAÇA Praça 08 de Dezembro** Nº: **S/N**
Complemento: Bairro: **CENTRO**
Cidade: **VARZEDO** UF: **BA** CEP: **44565000**
Contrato: **045/2020** Celebrado em: **12/05/2020**
Valor do contrato: **R\$ 261.071,78** Tipo de contratante: **Pessoa Jurídica de Direito Público**
Ação institucional: **NENHUMA - NAO OPTANTE**
Endereço da obra/serviço: **OUTROS SEDE DO MUNICÍPIO** Nº: **SN**
Complemento: Bairro: **CENTRO**
Cidade: **VARZEDO** UF: **BA** CEP: **44565000**
Data de início: **13/05/2020** Situação: **atividade em andamento**
Finalidade: **Outro**
Proprietário: **MUNICÍPIO DE VARZEDO** CPF/CNPJ: **13.460.266/0001-69**

Atividade Técnica: **12 - Execução CONSTRUÇÃO CIVIL - CONSTRUÇÃO > ESTRUTURAS E CONCRETOS > #109 - ESTRUTURA DE CONCRETO ARMADO 111 - Execução de Obra Técnica 25.14 METRO CÚBICO; 12 - Execução CONSTRUÇÃO CIVIL - CONSTRUÇÃO > ESTRUTURAS E CONCRETOS > #114 - LAJES PRE-FABRICADAS 111 - Execução de Obra Técnica 430.04 METRO QUADRADO; 12 - Execução CONSTRUÇÃO CIVIL - CONSTRUÇÃO > TRANSPORTE E AFINS > #142 - PAVIMENTAÇÃO DE CONCRETO 111 - Execução de Obra Técnica 567.91 METRO QUADRADO; 12 - Execução CONSTRUÇÃO CIVIL - ATIVIDADES PROFISSIONAIS, CIENTÍFICAS E TÉCNICAS > SERVIÇOS TÉCNICOS PROFISSIONAIS > #172 - INSTALAÇÕES EQUIPAMENTO URBANO 111 - Execução de Obra Técnica 1.00 UNIDADE; 12 - Execução CONSTRUÇÃO CIVIL - ATIVIDADES PROFISSIONAIS, CIENTÍFICAS E TÉCNICAS > SERVIÇOS TÉCNICOS PROFISSIONAIS > #180 - IMPERMEABILIZAÇÃO 111 - Execução de Obra Técnica 82.95 METRO QUADRADO; 12 - Execução ELÉTRICA - ELETRICIDADE GAS E OUTROS > UTILIZAÇÃO DE ENERGIA ELÉTRICA > #315 - ILUMINACAO 111 - Execução de Obra Técnica 1.00 UNIDADE; 12 - Execução CONSTRUÇÃO CIVIL - CONSTRUÇÃO > EDIFICAÇÕES DE ALVENARIA > #88 - EDF. DE ALVENARIA PARA FINS DIVERSOS 111 - Execução de Obra Técnica 688.51 METRO QUADRADO;**

Observações

Execução da construção do cemitério Municipal da Cidade de Varzedo - BA

Informações Complementares

- Com exceção de iluminação pública por extrapolar as atribuições do responsável técnico.
- Considerar apenas os serviços executados no âmbito da engenharia civil.
- Considerar como serviço de instalação elétrica, apenas, de baixa tensão em edificação.
- ESTA CERTIDÃO É PARA FIM EXCLUSIVO DE ACERVO TÉCNICO E NÃO ACRESSENTA QUALQUER ATRIBUIÇÃO ÀS ORIGINALMENTE CONSIGNADAS NO REGISTRO DO PROFISSIONAL NO CREA. SENDO VEDADA QUALQUER EXTRAPOLAÇÃO, NOS TERMOS DA ALÍNEA 'b' DO ARTIGO 6º DA LEI 5.194 DE 24 DE DEZEMB
- O período global do contrato é de 13/05/2020 a 13/09/2020 e o período parcial executado foi de 13/05/2020 a 03/07/2020 conforme atestado anexo.





Certidão de Acervo Técnico - CAT
 Resolução Nº 1025 de 30 de Outubro de 2009
 Resolução Nº 218 de 29 de Junho de 1973

CREA-BA

CAT COM REGISTRO DE ATESTADO

59501/2020

Atividade em andamento

Conselho Regional de Engenharia e Agronomia da Bahia

CERTIFICAMOS, finalmente, que se encontra vinculado à presente Certidão de Acervo Técnico – CAT, o atestado contendo 4 folha(s), expedido pelo contratante da obra/serviço, a quem cabe a responsabilidade pela veracidade e exatidão das informações nele constantes.

Certidão de Acervo Técnico nº 59501/2020
 29/07/2020, 19:15
 wzZc3

A Certidão de Acervo Técnico (CAT) à qual o atestado está vinculado constituirá prova da capacidade técnico-profissional da pessoa jurídica somente se o responsável técnico indicado estiver ou venha a ser integrado ao seu quadro técnico por meio de declaração entregue no momento da habilitação ou da entrega de propostas.

A falsificação deste documento constitui-se em crime previsto no Código Penal Brasileiro, sujeitando o(a) autor(a) à respectiva ação penal.

Certificamos que se encontra vinculado à presente CAT o atestado apresentado em cumprimento à Lei nº 8.666/93, expedido pela pessoa jurídica contratante, a quem cabe a responsabilidade pela veracidade e exatidão das informações nele constantes. E de responsabilidade deste Conselho a verificação da atividade profissional em conformidade com a Lei nº 5.194/66 e Resoluções do Conselho Federal de Engenharia e Agronomia - CONFEA.

Esta certidão perderá a validade, caso ocorra qualquer alteração posterior dos elementos cadastrais nela contidos.

A autenticidade desta Certidão pode ser verificada em: <http://crea-ba.sitac.com.br/publicof/>, com a chave: wzZc3





**ESTADO DA BAHIA
PREFEITURA MUNICIPAL DE VARZEDO
GABINETE DO PREFEITO**

ATESTADO TÉCNICO PARCIAL

Atestamos para os devidos fins, que a empresa HSJ CONSTRUÇÕES EIRELI, pessoa jurídica de direito privado, inscrita no CNPJ sob nº 26.313.436/0001-24, estabelecida na Rua Monte São Roque sob nº 102, Centro, Castro Alves, Bahia, contratada pela PREFEITURA MUNICIPAL DE VARZEDO, inscrita no CNPJ 13.460.266/0001-69, está executando sob a responsabilidade do Engenheiro Civil Paulo Victor de Souza Peixoto - Crea-BA nº 3000049560, a construção do cemitério Municipal de Varzedo localizado na sede do município. A obra atende os padrões estabelecidos em contrato, não havendo reclamação acerca da qualidade dos serviços prestados.

EXECUÇÃO DA OBRA E SERVIÇOS DE CONSTRUÇÃO DO CEMITÉRIO MUNICIPAL DE VARZEDO

Contrato: 045/2020

Período de vigência do contrato: 13/05/2020 a 13/09/2020

Período executado: 13/05/2020 a 03/07/2020

Contratante: PREFEITURA MUNICIPAL DE VARZEDO

CNPJ: 13.460.266/0001-69

Contratado: HSJ CONSTRUÇÕES EIRELI-ME

CNPJ: 26.313.436/0001-24

ITEM	DESCRIÇÃO DOS SERVIÇOS	UN	QUANT
1.0	SERVIÇOS PRELIMINARES		
1.0.1	BARRAÇÃO PARA OBRAS DE MÉDIO PORTE REAPROVEITAMENTO 2 VEZES	m ²	12,00
1.0.2	ENTRADA PROVISÓRIA DE ENERGIA ELÉTRICA AEREA TRIFÁSICA 40A EM POSTE MADEIRA	und	1,00
1.0.3	ENTRADA PROVISÓRIA DE ÁGUA	und	1,00
1.0.4	LOCAÇÃO CONVENCIONAL DE OBRA, UTILIZANDO GABARITO DE TÁBUAS CORRIDAS PONTALETADAS A CADA 2,00 - 2 UTILIZAÇÕES AF 10/2018	m	115,60
2.0	MURO		
2.0.1	CHAPISCO + REBOCO		
2.0.1.1	MASSA ÚNICA, PARA RECEBIMENTO DE PINTURA, EM ARGAMASSA TRAÇO 1:2:8, PREPARO MANUAL, APLICADA MANUALMENTE EM FACES INTERNAS DE PAREDES, ESPESSURA DE 10MM, COM EXECUÇÃO DE TALISCAS, AF_06/2014	m ²	663,60
2.0.1.2	CHAPISCO APLICADO EM ALVENARIAS E ESTRUTURAS DE CONCRETO INTERNAS, COM COLHER DE PEDREIRO, ARGAMASSA TRAÇO 1:3 COM PREPARO MANUAL, AF_06/201-4	m ²	663,60
2.0.2	ALVENARIA		
2.0.2.1	ALVENARIA EM TIJOLO CERÂMICO MACIÇO 5X10X20CM 1/2 VEZ (ESPESSURA 10 CM), ASSENTADO COM ARGAMASSA TRAÇO 1:2:8 (CIMENTO, CAL E AREIA)	m ²	315,21
2.0.3	INFRAESTRUTURA E SUPERESTRUTURA		
2.0.3.1	ESCAVAÇÃO MANUAL DE VALA OU CAVA EM MATERIAL DE 1ª CATEGORIA, PROFUNDIDADE ATÉ 1,50 M	m ³	12,75
2.0.3.2	ESTRUTURA DE CONCRETO ARMADO (FUNDAÇÃO/PILARES/VIGAS)	m ³	17,66
2.0.3.3	IMPERMEABILIZAÇÃO DE ESTRUTURAS ENTERRADAS, COM TINTA ASFALTICA, DUAS DEMÃOS	m ²	82,95

Praça 06 de Dezembro, s/nº - Centro - Varzedo (BA) CEP 44.565-000
CNPJ nº 13 460 266/0001-69 Telefax (075) 3381-1089/3381-1020

ARLENE BAHIA DA SILVA
PREFEITO
VARZEDO - BA

Este documento encontra-se registrado no Conselho Regional de Engenharia e Agronomia da Bahia, vinculado à Certidão nº 59501/2020, emitida em 29/07/2020



Certidão nº 59501/2020
21/12/2020, 17:06

Chave de Impressão: wZc3

O documento neste ato registrado foi emitido em 29/07/2020 e contém 4 folhas





ESTADO DA BAHIA
PREFEITURA MUNICIPAL DE VARZEDO
GABINETE DO PREFEITO

2.0.4	PINTURA		
2.0.4.1	APLICAÇÃO E LIXAMENTO DE MASSA LATEX EM PAREDES, DUAS DEMÃOS.	m ²	663,60
2.0.4.2	APLICAÇÃO MANUAL DE PINTURA COM TINTA LATEX ACRILICA EM PAREDES, DUAS DEMÃOS. AF_06/2014	m ²	663,60
3.0	PISO		
3.0.1	EXECUÇÃO DE PAVIMENTO EM PISO INTERTRAVADO, COM BLOCO SEXTAVADO DE 25X 25 CM, ESPESSURA 6 CM. AF_12/2015	m ²	567,91
4.0	ESQUADRIA + SOLEIRA		
4.0.1	PORTÃO EM FERRO, COM BARRA QUADRADA DE 5/8" NA VERTICAL, DUAS BARRAS DE QUADRADA DE 1" NA HORIZONTAL E QUADRO COM BARRA DE FERRO DE 1"	m ²	15,00
4.0.2	PINTURA ESMALTE BRILHANTE (2 DEMÃOS) SOBRE SUPERFÍCIE METALICA, INCLUSIVE PROTEÇÃO COM ZARCAO (1 DEMÃO)	m ²	30,00
4.0.3	SOLEIRA EM GRANITO CINZA ANDORINHA, I=15 cm, E=2 CM	m	5,00
5.0	GAVETAS		
5.0.1	ESCAVAÇÃO MANUAL DE VALA OU CAVA EM MATERIAL DE 1ª CATEGORIA, PROFUNDIDADE ATÉ 1.50 M	m ³	17,00
5.0.2	LASTRO DE CONCRETO MAGRO, APLICADO EM PISOS OU RADIER. AF 08/2017	m ³	7,19
5.0.3	CONTRAPISO EM ARGAMASSA TRAÇO 1:4 (CIMENTO E AREIA) PREPARO MECÂNICO COM BETONEIRA 400 L, APLICADO EM ÁREAS SECAS SOBRE LAJE, ADERIDO, ESPESSURA 2CM. AF 06/2014	m ²	67,88
5.0.4	LAJE PRE-MOLD BETA 11 P/1KN/M2 VAOS 4,40M/INCL VIGOTAS TIJOS ARMADURA NEGATIVA CAPEAMENTO 3 CM CONCRETO 20 MPA ESCORAMENTO MATERIAL E MAO DE OBRA	m ²	287,79
5.0.5	MASSA ÚNICA, PARA RECEBIMENTO DE PINTURA, EM ARGAMASSA TRAÇO 1:2:8, PREPARO MANUAL, APLICADA MANUALMENTE EM FACES INTERNAS DE PAREDES, ESPESSURA DE 10MM, COM EXECUÇÃO DE TALISCAS, AF 06/2014	m ²	343,34
5.0.6	CHAPISCO APLICADO EM ALVENARIAS E ESTRUTURAS DE CONCRETO INTERNAS, COM COLHER DE PEDREIRO, ARGAMASSA TRAÇO 1:3 COM PREPARO MANUAL, AF_06/2014	m ²	343,34
5.0.7	ALVENARIA EM TIJOLO CERÂMICO MACIÇO 5X10X20CM 1/2 VEZ (ESPESSURA 10 CM), ASSENTADO COM ARGAMASSA TRAÇO 1:2:8 (CIMENTO, CAL E AREIA)	m ²	341,75
5.0.8	ESTRUTURA DE CONCRETO ARMADO (FUNDAÇÃO/PILARES/VIGAS)	m ³	6,11
5.0.9	APLICAÇÃO MANUAL DE PINTURA COM TINTA LATEX ACRILICA EM PAREDES, DUAS DEMÃOS. AF_06/2014	m ²	343,34
6.0	DEPÓSITO E BANHEIRO		
6.0.1	INFRAESTRUTURA E SUPERESTRUTURA		
6.0.1.1	ESTRUTURA DE CONCRETO ARMADO (FUNDAÇÃO/PILARES/VIGAS)	m ³	1,37
6.0.1.2	ESCAVAÇÃO MANUAL DE VALA OU CAVA EM MATERIAL DE 1ª CATEGORIA, PROFUNDIDADE ATÉ 1.50 M	m ³	1,01
6.0.1.3	MASSA ÚNICA, PARA RECEBIMENTO DE PINTURA, EM ARGAMASSA TRAÇO 1:2:8, PREPARO MANUAL, APLICADA MANUALMENTE EM FACES INTERNAS DE PAREDES, ESPESSURA DE 10MM COM EXECUÇÃO DE TALISCAS, AF 06/2014	m ²	55,62
6.0.1.4	CHAPISCO APLICADO EM ALVENARIAS E ESTRUTURAS DE CONCRETO INTERNAS, COM COLHER DE PEDREIRO, ARGAMASSA TRAÇO 1:3 COM PREPARO MANUAL, AF 06/2014	m ²	55,62
6.0.1.5	ALVENARIA EM TIJOLO CERÂMICO MACIÇO 5X10X20CM 1/2 VEZ (ESPESSURA 10 CM), ASSENTADO COM ARGAMASSA TRAÇO 1:2:8 (CIMENTO CAL E AREIA)	m ²	31,55
6.0.1.6	LAJE PRE-MOLD BETA 11 P/1KN/M2 VAOS 4,40M/INCL VIGOTAS TIJOS ARMADURA NEGATIVA CAPEAMENTO 3 CM CONCRETO 20 MPA ESCORAMENTO MATERIAL E MAO DE OBRA	m ²	7,50
6.0.2	PINTURA		
6.0.2.1	APLICAÇÃO E LIXAMENTO DE MASSA LATEX EM PAREDES, DUAS DEMÃOS.	m ²	26,10

Praça 08 de Dezembro, s/nº - Centro - Varzedo (BA) CEP 44.565-000
 CNPJ nº 13.460.266/0001-69 Telexfax (075) 3381-1089/3381-1020

ARACILIO BAHIA DA SILVA
 PREFEITO
 VARZEDO - BA

Este documento encontra-se registrado no Conselho Regional de Engenharia e Agronomia da Bahia, vinculado à Certidão nº 59501/2020, emitida em 29/07/2020

Certidão nº 59501/2020
 21/12/2020, 17:06

Chave de Impressão: wZCc3

O documento neste ato registrado foi emitido em 29/07/2020 e contém 4 folhas





ESTADO DA BAHIA
PREFEITURA MUNICIPAL DE VARZEDO
GABINETE DO PREFEITO

6.0.2.2	APLICAÇÃO E LIXAMENTO DE MASSA LATEX EM TETO, DUAS DEMÃOS.	m ²	7,50
6.0.2.3	APLICAÇÃO MANUAL DE PINTURA COM TINTA LATEX PVA EM PAREDES, DUAS DEMÃOS. AF_06/2014	m ²	26,10
6.0.2.4	APLICAÇÃO MANUAL DE PINTURA COM TINTA LATEX PVA EM TETO, DUAS DEMÃOS. AF_06/2014	m ²	7,50
6.0.2.5	TEXTURA ACRILICA. APLICAÇÃO MANUAL EM PAREDE. UMA DEMÃO. AF_09/2016	m ²	27,20
6.0.3	PISO + REVESTIMENTO		
6.0.3.1	LASTRO DE CONCRETO MAGRO. APLICADO EM PISOS OU RADIERS. AF_08/2017	m ³	0,60
6.0.3.2	CONTRAPISO EM ARGAMASSA TRAÇO 1:4 (CIMENTO E AREIA) PREPARO MECÂNICO COM BETONEIRA 400 L, APLICADO EM ÁREAS SECAS SOBRE LAJE, ADERIDO, ESPESSURA 2CM. AF 06/2014	m ²	7,50
6.0.3.3	REVESTIMENTO CERÂMICO PARA PISO COM PLACAS TIPO ESMALTADA EXTRA DE DIMENSÕES 60x60 CM APLICADA EM AMBIENTES DE ÁREA MENOR QUE 5 M2. AF 06/2014	m ²	7,50
6.0.3.4	REVESTIMENTO CERÂMICO PARA PAREDES INTERNAS COM PLACAS TIPO ESMALTADA EXTRA DE DIMENSÕES 33 X 45 CM APLICADAS EM AMBIENTES DE ÁREA MENOR QUE 5 M ² A MEIA ALTURA DAS PAREDES. AF 06/2014	m ²	20,30
6.0.4	ESQUADRIAS + SOLEIRA+ PEITORIL		
6.0.4.1	CINTAS E VERGAS EM CONCRETO ARMADO PRÉ-MOLDADO FCK= 15 MPA. SEÇÃO 9 X 12 CM	m	1,40
6.0.4.2	SOLEIRA EM GRANITO CINZA ANDORINHA. L=15 cm, E=2 CM	m	1,40
6.0.4.3	PORTA DE ALUMÍNIO DE ABRIR COM LAMBRI, COM GUARNIÇÃO, FIXAÇÃO COM PARAFUSOS. FORNECIMENTO E INSTALAÇÃO. AF 08/2015	m ²	2,94
6.0.4.4	BASCULANTE EM ALUMÍNIO, COR N/P/B. MOLDURA-VIDRO, TIPO CONVENCIONAL OU PIVOTANTE, EXCLUSIVE VIDRO	m ²	0,36
6.0.5	COBERTURA		
6.0.5.1	FABRICAÇÃO E INSTALAÇÃO DE ESTRUTURA PONTALETADA DE MADEIRA NÃO APARELHADA PARA TELHADOS COM ATÉ 2 ÁGUAS E PARA TELHA CERÂMICA OU DE CONCRETO, INCLUSIVE TRANSPORTE VERTICAL. AF 12/2015	m ²	7,50
6.0.5.2	TELHAMENTO COM TELHA CERÂMICA DE ENCAIXE, TIPO ROMANA, COM ATÉ 2 ÁGUAS, INCLUSIVE TRANSPORTE VERTICAL. AF_06/2016	m ²	7,50
6.0.5.3	CALHA EM CHAPA DE AÇO GALVANIZADO NÚMERO 24, DESENVOLVIMENTO DE 33 cm. INCLUSIVE TRANSPORTE VERTICAL. AF 06/2016	m	8,00
6.0.6	INSTALAÇÃO HIDRÁULICA E ELÉTRICA		
6.0.6.1	LAVATORIO LOUÇA BRANCA COM COLUNA, 45 X 55 CM OU EQUIVALENTE. PADRÃO MÉDIO. INCLUSIVE SIFÃO TIPO GARRAFA, VÁLVULA E ENGATE FLEXÍVEL DE 40 CM EM METAL CROMADO, COM APARELHO MISTURADOR PADRÃO MÉDIO FORNECIMENTO E INSTALAÇÃO. AF 12/2013	und	1,00
6.0.6.2	VASO SANITÁRIO SIFONADO COM CAIXA ACOPLADA LOUÇA BRANCA, INCLUSIVE ENGATE FLEXÍVEL EM PLÁSTICO BRANCO, 1/2 X 40 CM FORNECIMENTO E INSTALAÇÃO. AF 12/2013	und	1,00
6.0.6.3	SERVIÇO DE INSTALAÇÃO DE TUBO DE PVC. SÉRIE NORMAL ESGOTO PREDIAL. DN 50 MM (INSTALADO EM RAMAL DE DESCARGA OU RAMAL DE ESGOTO SANITÁRIO), INCLUSIVE CONEXÕES, CORTES E FIXAÇÕES PARA PRÉDIOS. AF 10/2015	m	10,00
6.0.6.4	SERVIÇO DE INST. TUBO PVC. SÉRIE N. ESGOTO PREDIAL, 100 MM (INST. RAMAL DESCARGA, RAMAL DE ESG. SANIT., PRUMA DA ESG. SANIT., VENTILAÇÃO OU SUB-COLETOR AEREO), INCL. CONEXÕES E CORTES, FIXAÇÕES, P/ PRÉDIOS. AF 10/2015	m	10,00
6.0.6.5	RALO SIFONADO, PVC. DN 100 X 40 MM, JUNTA SOLDÁVEL, FORNECIDO E INSTALADO EM RAMAIS DE ENCAMINHAMENTO DE ÁGUA PLUVIAL. AF 12/2014_P	und	1,00

Prça 08 de Dezembro, s/nº - Centro - Varzedo (BA) CEP 44.565-000
 CNPJ nº 13.460.266/0001-89 Telefax (075) 3381-1089/3381-1020

ARIECILO BAHIA DA SILVA
 PREFEITO
 VARZEDO - BA

Este documento encontra-se registrado no Conselho Regional de Engenharia e Agronomia da Bahia, vinculado à Certidão nº 59501/2020, emitida em 29/07/2020



Certidão nº 59501/2020
 21/12/2020, 17:06

Chave de Impressão: wZc3

O documento neste ato registrado foi emitido em 29/07/2020 e contém 4 folhas





ESTADO DA BAHIA
PREFEITURA MUNICIPAL DE VARZEDO
GABINETE DO PREFEITO

6.0.6.6	SIFÃO DO TIPO FLEXIVEL EM PVC 1 X 1 1/2 - FORNECIMENTO E INSTALAÇÃO. AF_12/2013	und	1,00
6.0.6.7	CAIXA DE INSPEÇÃO 0.60 x 0.60 x 0.60M	und	1,00
6.0.6.8	FOSSA SÉPTICA EM ALVENARIA BLOCO DE CIMENTO E CONCRETO ARMADO. DIMENSÕES INTERNAS 1,20 x 2,40 x 1,20 m	und	1,00
6.0.6.9	SUMIDOURO PAREDES COM BLOCOS CERÂMICOS 6 FUTOS E DIMENSÕES INTERNAS DE 1,25 X 1,00 X 1,00 m	und	1,00
6.0.6.10	CAIXA D'ÁGUA EM POLIÉTILENO, 1000 LITROS, C/ ACESSÓRIOS	und	1,00
6.0.6.11	ILUMINAÇÃO ELÉTRICA E INSTALAÇÃO HIDRÁULICA DO DEPOSITO E SANITÁRIO	und	1,00
7.0	COVAS		
7.0.1	LASTRO DE CONCRETO MAGRO, APLICADO EM PISOS OU RADIEIS. AF_0812017	m ³	10,78
7.0.2	ESCAVAÇÃO MANUAL DE VALA OU CAVA EM MATERIAL DE 1ª CATEGORIA, PROFUNDIDADE ATÉ 1,50 M	m ³	202,13
7.0.3	LAJE PRE-MOLD BETA 11 P/1KN/M2 VAOS 4,40M/INCL VIGOTAS TJOLOS ARMADURA NEGATIVA CAPEAMENTO 3 CM CONCRETO 20 MPA ESCORAMENTO MATERIAL E MAO DE OBRA	m ²	134,75

Varzedo, 03 de julho de 2020

Ariecilio Bahia da Silva

PREFEITURA MUNICIPAL DE VARZEDO
 ARIECILIO BAHIA DA SILVA
 PREFEITO

ARIECILIO BAHIA DA SILVA
 PREFEITO
 VARZEDO - BA

Victor Antônio N. da Silva

PREFEITURA MUNICIPAL DE VARZEDO
 VICTOR ANTÔNIO N. DA SILVA
 ASSESSOR TÉCNICO

Eng. Civil
 CREA BA66145

Victor Antônio N. da Silva
 Engenheiro C. 4
 CREA-BA 66145

Este documento encontra-se registrado no Conselho Regional de Engenharia e Agronomia da Bahia, vinculado à Certidão nº 59501/2020, emitida em 29/07/2020



Certidão nº 59501/2020
 21/12/2020, 17:06

Chave de Impressão: wZzc3

O documento neste ato registrado foi emitido em 29/07/2020 e contém 4 folhas

Praça 08 de Dezembro, s/nº - Centro - Varzedo (BA) CEP 44.565-000
 CNPJ nº 13.460.266/0001-69 Telefax (075) 3381-1089/3381-1920





ROBERTO CONTABILIDADE



Roberto Freitas da Cunha
CONTADOR - CRC Nº 20907-BA
CPF - 542.227.455-53

DECLARAÇÃO

A PVS CONSTRUÇÕES E ENGENHARIA LTDA., inscrito no CNPJ nº 39.650.217/0001-82, vem apresentar o memorial de cálculos dos impostos do mês de Julho de 2023 para fins de licitação, como segue:

COFINS = 1,412%

PIS = 0,307%

Muritiba-BA, 01 de Agosto de 2023.

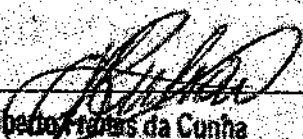

Roberto Freitas da Cunha
CRC 20907-BA
CPF. 542.227.455-53

Rua Alcides Almeida, nº. 03 - 1º andar - Centro -Muritiba - BA

E-mail: roberto.muritiba@hotmail.com

Tel./fax: (75) 3424-1414

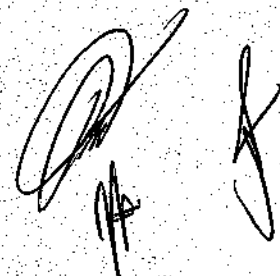



DECLARAÇÃO DE ATENDIMENTO ÀS CONDIÇÕES DE HABILITAÇÃO

A
PREFEITURA MUNICIPAL DE CONCEIÇÃO DA FEIRA – BAHIA
CARTA CONVITE Nº 006/2023.

A empresa **PVS CONSTRUÇÕES E ENGENHARIA LTDA**, CNPJ nº 39.650.217/0002-82 situada à Rua Coronel Antônio Felipe Melo, 449A na cidade de Maragogipe-Bahia, por intermédio de seu representante legal, o senhor **PAULO VICTOR DE SOUZA PEIXOTO**, SÓCIO ADMINISTRADOR, CPF 046 027 005 27, Interessada em participar da licitação do Instrumento Convocatório acima identificado, promovido pela Prefeitura do Município em epígrafe, **DECLARA** sob as penas da Lei Federal nº 8.666/93 e suas alterações, que tem o pleno conhecimento às exigências de habilitação e aceita todas as condições constantes do Edital, bem como de seus anexos e que, assim sendo, atendemos plenamente a todos os requisitos necessários à participação e que cumprimos plenamente os requisitos de habilitação.

- 1- Pela presente, declara ainda, inteira submissão aos preceitos legais em vigor, especialmente os da Lei 8.666/93 e suas alterações e às cláusulas e condições para a licitação supra, contida neste Edital.

Por ser expressão da verdade, firmamos o presente.

Maragogipe – BA, 10 de agosto de 2023.



PAULO VICTOR DE SOUZA PEIXOTO

SÓCIO ADMINISTRADOR

PVS CONSTRUÇÕES E ENGENHARIA LTDA

CNPJ: 39.650.217/0002-82



DECLARAÇÃO DE MICRO EMPRESA

À
PREFEITURA MUNICIPAL DE CONCEIÇÃO DA FEIRA – BAHIA
CARTA CONVITE Nº 006/2023.

A empresa PVS CONSTRUÇÕES E ENGENHARIA LTDA, CNPJ nº 39.650.217/0002-82 situada à Rua Coronel Antônio Felipe Melo, 449A na cidade de Maragogipe-Bahia, por intermédio de seu representante legal, o senhor PAULO VICTOR DE SOUZA PEIXOTO, SÓCIO ADMINISTRADOR, CPF 046 027 005 27, Interessada em participar da licitação do Instrumento Convocatório acima identificado, promovido pela Prefeitura do Município em epígrafe, em cumprimento às determinações das Leis Federais nº 8.666/93 e alterações posteriores, DECLARA para fins do disposto no Edital da licitação retro mencionada, sob as sanções administrativas cabíveis e sob as penas da lei, que esta empresa, na presente data, é considerada:

(X) MICROEMPRESA, conforme Inciso I do artigo 3º da Lei Complementar nº. 123, de 14/12/2006.

() EMPRESA DE PEQUENO PORTE, conforme Inciso II do Artigo 3º da Lei Complementar nº. 123, de 14/12/2006.

Declara ainda que, a empresa não se encontra alcançada por quaisquer das hipóteses descritas no § 4º, do art. 3º, da Lei Complementar nº. 123, de 14 de dezembro de 2006.

Por ser a expressão da verdade, firmamos a presente.

Maragogipe – BA, 10 de agosto de 2023.



PAULO VICTOR DE SOUZA PEIXOTO
SÓCIO ADMINISTRADOR

PVS CONSTRUÇÕES E ENGENHARIA LTDA
CNPJ: 39.650.217/0002-82

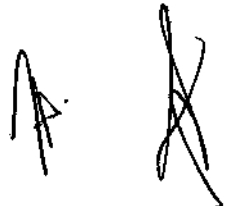



DECLARAÇÃO DE CONHECIMENTO TÉCNICO SOBRE O LOCAL DA OBRA

À
PREFEITURA MUNICIPAL DE CONCEICÃO DA FEIRA – BAHIA
CARTA CONVITE Nº 006/2023.

A empresa **PVS CONSTRUÇÕES E ENGENHARIA LTDA**, CNPJ nº 39.650.217/0002-82 situada à **Rua Coronel Antônio Felipe Melo, 449A** na cidade de Maragogipe-Bahia, por intermédio de seu representante legal, o senhor **PAULO VICTOR DE SOUZA PEIXOTO**, SÓCIO ADMINISTRADOR, CPF 046 027 005 27, Interessada em participar da licitação do Instrumento Convocatório acima identificado, promovido pela Prefeitura do Município em epígrafe, em cumprimento às determinações das Leis Federais nº 8.666/93 e alterações posteriores, **DECLARA**, por meio do presente para fins do cumprimento ao disposto no Edital, sob as sanções administrativas cabíveis e sob as penas da Lei, que **PAULO VICTOR DE SOUZA PEIXOTO**, Responsável Técnico da Empresa acima qualificada, exercendo a função de Engenheiro Civil **CREA 3000049560BA**, **RNP: 0515016748** obteve, todas as informações necessárias ao perfeito conhecimento do objeto do certame e, conseqüentemente, para a elaboração de sua proposta na licitação retro mencionada.

Por ser a expressão da verdade, firmamos a presente.

Maragogipe – BA, 10 de agosto de 2023.



PAULO VICTOR DE SOUZA PEIXOTO
SÓCIO ADMINISTRADOR

PVS CONSTRUÇÕES E ENGENHARIA LTDA
CNPJ: 39.650.217/0002-82

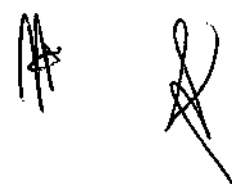



DECLARAÇÕES UNIFICADAS

À
PREFEITURA MUNICIPAL DE CONCEIÇÃO DA FEIRA – BAHIA
CARTA CONVITE Nº 06/2023.

A empresa PVS CONSTRUÇÕES E ENGENHARIA LTDA, CNPJ nº 39.650.217/0002-82 situada à Rua Coronel Antônio Felipe Melo, 449A na cidade de Maragogipe-Bahia, por intermédio de seu representante legal, o senhor PAULO VICTOR DE SOUZA PEIXOTO, SÓCIO ADMINISTRADOR, CPF 046 027 005 27, Interessada em participar da licitação do Instrumento Convocatório acima identificado, promovido pela Prefeitura do Município em epígrafe, vem por meio destas, em cumprimento ao disposto no referido edital, **DECLARAR QUE:**

De acordo com o disposto no Inciso V do art. 27 da Lei nº 8.666, de 21 de junho de 1993, acrescido na Lei nº. 9.854, de 27 de outubro de 1999, **que não emprega menor de 18 (dezoito) anos em trabalho noturno, perigoso ou insalubre e não emprega menor de 16 (dezesesseis) anos em qualquer trabalho, nos termos do art. 7º, XXXIII, da Constituição Federal e art. 27, V, da Lei 8666/93.**

Que não está incurso nas vedações a que se reporta § 4º do art. 3º da Lei Complementar nº 123/06.

Que cumpre, plenamente, os requisitos de habilitação exigidos no procedimento licitatório referenciado.

Igualmente, declara que nossos diretores, responsáveis legais e técnicos, membros de conselho técnico, consultivo, deliberativo ou administrativo ou sócio, não são empregados ou ocupantes de cargo comissionado na Administração Pública, conforme determina o art. 9º, inciso III, da Lei 8.666/93. Bem como nossa Empresa não está incurso em nenhum dos impedimentos elencados no Edital da licitação referenciada.

Declara também que temos pleno conhecimento de todos os aspectos relativos à licitação do Instrumento Convocatório acima identificado e nossa plena concordância com as condições estabelecidas no Edital da licitação e seus anexos.

Que se enquadra no Art. 34 d Lei 11.488/2007 e atende os requisitos previstos na Lei Complementar nº 123, de 14/12/2006, em especial quanto ao seu art. 3º (microempresa e empresa de pequeno porte, ou cooperativa): Sim (X) Não ()

Que a proposta apresentada para participar da licitação do Instrumento Convocatório



acima identificado, foi elaborada de maneira independente pela empresa PVS CONSTRUÇÕES E ENGENHARIA LTDA, e o conteúdo da proposta não foi, no todo ou em parte, direta ou indiretamente, informado, discutido ou recebido de qualquer outro participante potencial ou de fato da licitação do Instrumento Convocatório acima identificado, por qualquer meio ou por qualquer pessoa;

Que a intenção de apresentar a proposta elaborada para participar da licitação do Instrumento Convocatório acima identificado, não foi informada, discutida ou recebida de qualquer outro participante potencial ou de fato da licitação do Instrumento Convocatório acima identificado, por qualquer meio ou por qualquer pessoa;

Que não tentou, por qualquer meio ou por qualquer pessoa, influir na decisão de qualquer outro participante potencial ou de fato da licitação do Instrumento Convocatório acima identificado, quanto a participar ou não da referida licitação;

Que o conteúdo da proposta apresentada para participar da licitação do Instrumento Convocatório acima identificado, não será, no todo ou em parte, direta ou indiretamente, comunicado ou discutido com qualquer outro participante potencial ou de fato da licitação do Instrumento Convocatório acima identificado, antes da adjudicação do objeto da referida licitação;

Que o conteúdo da proposta apresentada para participar da licitação do Instrumento Convocatório acima identificado, não foi, no todo ou em parte, direta ou indiretamente, informado, discutido ou recebido de qualquer integrante da Prefeitura do Município em epígrafe, antes da abertura oficial das propostas;

Que a empresa não possui no seu quadro societário pessoas que tenham vínculo de forma direta ou indireta com o município, a exemplo de cargo de confiança (cargo comissionado), contrato temporário de prestação de serviços ou servidor efetivo; e,

Que está plenamente ciente do teor e da extensão desta declaração e que detém plenos poderes e informações para firmá-la.

Que até a presente data inexistem fatos impeditivos para sua habilitação no presente processo da licitação do Instrumento Convocatório acima identificado, ciente da obrigatoriedade de declarar ocorrências posteriores, Declara ainda que a nossa empresa não está impedida de contratar com a Administração Pública, direta ou indireta ou Autárquica;

Que tem pleno conhecimento do Edital e seus Anexos e todas as informações, das

condições locais e dificuldades para o cumprimento das obrigações objeto desta licitação, e ainda, que aceita como válida a situação em que se encontra para a realização do fornecimento a que se refere à licitação do Instrumento Convocatório acima identificado.

Que Inexiste fato superveniente impeditivo para sua habilitação no presente processo licitatório, ficando ciente da obrigatoriedade de declarar quaisquer ocorrências posteriores, na forma do Art. 32, § 2º, da Lei 8666/9.

DECLARAÇÃO DE QUE NÃO POSSUI EMPREGADOS EXECUTANDO TRABALHO DEGRADANTE OU FORÇADO

DECLARA, sob as penas da lei, que não possui, em sua cadeia produtiva, empregados executando trabalho degradante ou forçado, observando o disposto nos incisos III e IV do art. 1º e no inciso III do art. 5º da Constituição Federal;

DECLARAÇÃO DE EXISTÊNCIA DE CARGOS RESERVADOS PREVISTO EM LEI

DECLARA, sob as penas da lei, que a empresa possui a reserva de cargos prevista em lei para pessoa com deficiência ou para reabilitado da Previdência Social e que atende às regras de acessibilidade previstas na legislação, conforme disposto no art. 93 da Lei nº 8.213, de 24 de julho de 1991.

Declara expressamente que aceita todas as condições estabelecidas no edital de licitação em epigrafe e que a realização da licitação não implica necessariamente, em contratação pelo Município, o qual poderá revogar ou anular o certame, bem como contratar, ou não, o objeto relativo à licitação do Instrumento Convocatório acima identificado.

Por ser esta fiel expressão da verdade, assino a presente declaração, ciente de que a falsidade das informações acima está sujeita às penalidades legais previstas no Artigo 299 do Código Penal, como também implicará na desclassificação do presente certame.

Maragogipe – BA, 10 de agosto de 2023.



PAULO VICTOR DE SOUZA PEIXOTO

SÓCIO ADMINISTRADOR

PVS CONSTRUÇÕES E ENGENHARIA LTDA

CNPJ: 39.650.217/0002-82

DECLARAÇÃO ÚNICA

À
PREFEITURA MUNICIPAL DE CONCEIÇÃO DA FEIRA – BAHIA
CARTA CONVITE Nº 006/2023.

A empresa PVS CONSTRUÇÕES E ENGENHARIA LTDA, CNPJ nº 39.650.217/0002-82 situada à Rua Coronel Antônio Felipe Melo, 449A na cidade de Maragogipe-Bahia, por intermédio de seu representante legal, o senhor PAULO VICTOR DE SOUZA PEIXOTO, SÓCIO ADMINISTRADOR, CPF 046 027 005 27, Interessada em participar da licitação do Instrumento Convocatório acima identificado, promovido pela Prefeitura do Município em epígrafe, vem por meio destas, em cumprimento ao disposto no referido edital, **DECLARAR QUE:**

Que aceita as condições estipuladas neste Edital;

Que executará os serviços de acordo com as diretrizes e normas técnicas adotadas pela Prefeitura do Município em epígrafe;

Que obedecerá às ordens expedidas pela Prefeitura do Município em epígrafe, durante a execução dos serviços;

Que dispõe de máquinas, equipamentos e pessoal técnico especializado necessário à execução do objeto;

Que entre seus dirigentes, gerentes, sócios, responsáveis técnicos, e demais profissionais não figuram empregados ou servidores da Prefeitura do Município em epígrafe, e que estão aptos a participar desta licitação.

Que na medida do possível, usará mão de obra local (comunidade) para a prestação dos serviços objeto deste Edital;

Que obedecerá ao disposto pela NR nº 18 do MTE.

Que adotará todas as medidas exigidas com vistas à execução dos serviços contratados, resguardando os critérios de sustentabilidade ambiental preconizados na legislação pertinente.

Declara expressamente que aceita todas as condições estabelecidas no edital de licitação em epígrafe e que a realização da licitação não implica necessariamente, em contratação pelo Município, o qual poderá revogar ou anular o certame, bem como contratar, ou não, o objeto da licitação relativo à licitação do Instrumento Convocatório acima identificado.

Por ser esta fiel expressão da verdade, assino a presente declaração, ciente de que a falsidade das informações acima está sujeita às penalidades legais previstas no Artigo 299 do Código Penal, como também implicará na desclassificação do presente certame.

Maragogipe – BA, 10 de agosto de 2023.

PAULO VICTOR DE SOUZA PEIXOTO

SÓCIO ADMINISTRADOR

PVS CONSTRUÇÕES E ENGENHARIA LTDA

CNPJ: 39.650.217/0002-82

DECLARAÇÃO DE DISPENSA DE VISITA TÉCNICA

A
PREFEITURA MUNICIPAL DE CONCEIÇÃO DA FEIRA- BAHIA
CARTA CONVITE Nº 06/2023.

CONFORME ACORDÃO TCU

800/2008, 890/2008, 1.174/2008, 2.150/2008 e 727/2009

A empresa **PVS CONSTRUÇÕES E ENGENHARIA LTDA**, CNPJ nº 39.650.217/0002-82 situada à Rua Coronel Antônio Felipe Melo, 449A na cidade de Maragogipe-Bahia, por intermédio de seu representante legal, o senhor **PAULO VICTOR DE SOUZA PEIXOTO**, SÓCIO ADMINISTRADOR, CPF 046.027.005-27, Interessada em participar da licitação do Instrumento Convocatório acima identificado, promovido pela Prefeitura do Município em epígrafe, em cumprimento às determinações da Lei Federal nº 8.666/93 e alterações posteriores, **DECLARA**, por meio do presente para fins do cumprimento ao disposto no Edital, sob as sanções administrativas cabíveis e sob as penas da lei, que **PAULO VICTOR DE SOUZA PEIXOTO**, Responsável Técnico da Empresa acima qualificada, exercendo a função de **ENGENHEIRO CIVIL/CREA 3000049560BA, RNP: 0515016748**, expressamente a exclusiva responsabilidade na execução dos serviços ora licitados, que tem conhecimento de toda a área a ser executada, e do objeto da Licitação a ser realizada.

ASSUME todo e qualquer risco por esta decisão e **SE COMPROMETE** a prestar fielmente os serviços nos termos do Edital e dos demais anexos. Declara, ainda, que conhece a realidade da localidade abrangida pelo objeto da licitação, que avaliou as necessidades humanas e materiais para a execução dos serviços e utilizou este conhecimento na elaboração de sua proposta comercial, e de ter prévia ciência que qualquer equívoco oriundo de sua má avaliação dos custos em torno dos serviços não a desobriga em relação ao cumprimento de todos os itens do edital e cláusulas contratuais.

Por ser a expressão da verdade, firmamos a presente.

Maragogipe – BA, 10 de agosto de 2023.

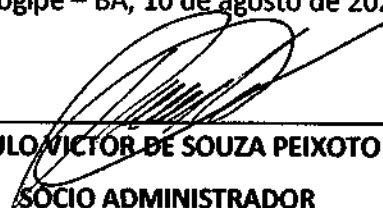

PAULO VICTOR DE SOUZA PEIXOTO
SÓCIO ADMINISTRADOR

PVS CONSTRUÇÕES E ENGENHARIA LTDA
CNPJ: 39.650.217/0002-82

DECLARAÇÃO DE RESPONSABILIDADE AMBIENTAL

A
PREFEITURA MUNICIPAL DE CONCEIÇÃO DA FEIRA – BAHIA
CARTA CONVITE Nº 006/2023.

Prezados Senhores,

A empresa **PVS CONSTRUÇÕES E ENGENHARIA LTDA**, CNPJ nº 39.650.217/0002-82 situada à Rua **Coronel Antônio Felipe Melo, 449A** na cidade de Maragogipe-Bahia, por intermédio de seu representante legal, o senhor **PAULO VICTOR DE SOUZA PEIXOTO**, SÓCIO ADMINISTRADOR, CPF 046 027 005 27, Interessada em participar da licitação do Instrumento Convocatório acima identificado, promovido pela Prefeitura do Município em epígrafe, vem por meio destas, em cumprimento ao disposto no referido edital, **DECLARAR QUE:**

1. Responsabilizamo-nos pela obtenção das respectivas licenças (prévia, instalação e operação), necessárias para o fiel atendimento à legislação ambiental, antecedendo a respectiva fase do empreendimento;
2. Responsabilizamo-nos pela contratação de pessoal qualificado para o atendimento às questões ambientais;
3. Responsabilizamo-nos pelo efetivo atendimento às Licenças Ambientais do empreendimento ou eventuais documentos que comprovem a regularidade ambiental do mesmo;
4. Responsabilizamo-nos pela obtenção das autorizações, outorgas e licenciamentos do canteiro de obras e demais requisitos necessários à regularização ambiental do empreendimento;
5. Assumimos toda a responsabilidade pela execução das obras provisórias e permanentes, constantes dos projetos, bem como as medidas mitigadoras e compensatórias que por ventura integrem o licenciamento ambiental do empreendimento;
6. Assumimos toda execução e custos inerentes à implantação, conservação, manutenção, recuperação e o monitoramento ambiental das instalações e canteiro de obras;
7. Assumimos a responsabilidade pela execução e ônus da limpeza de entulhos, focos de proliferação endêmica, higiene e pela qualidade socioambiental da obra;
8. Assumimos o compromisso de permitir a fiscalização ambiental, conforme previsto no Parágrafo 3º do Artigo 21 do Decreto Federal 99.274/90;

Maragogipe – BA, 10 de agosto de 2023.



PAULO VICTOR DE SOUZA PEIXOTO

SÓCIO ADMINISTRADOR

PVS CONSTRUÇÕES E ENGENHARIA LTDA
CNPJ: 39.650.217/0002-82



DECLARAÇÃO DE INDICAÇÃO DE PESSOA E RESPONSÁVEL TÉCNICO PELOS SERVIÇOS

À
PREFEITURA MUNICIPAL DE CONCEIÇÃO DA FEIRA – BAHIA
CARTA CONVITE Nº 006/2023

A empresa **PVS CONSTRUÇÕES E ENGENHARIA LTDA**, CNPJ nº 39.650.217/0002-82 situada à **Rua Coronel Antônio Felipe Melo, 449A** na cidade de Maragogipe-Bahia, por intermédio de seu representante legal, o senhor **PAULO VICTOR DE SOUZA PEIXOTO**, SÓCIO ADMINISTRADOR, CPF 046.027.005-27, Interessada em participar da licitação do Instrumento Convocatório acima identificado, promovido pela **Prefeitura do Município em epígrafe**, em cumprimento às determinações das Leis Federais nº 8.666/93 e alterações posteriores, **DECLARA** para fins do cumprimento ao disposto no Edital da licitação retro mencionada, sob as sanções administrativas cabíveis e sob as penas da lei, que:

PAULO VICTOR DE SOUZA PEIXOTO

- Engenheiro Civil - CREA 3000049560BA
RNP: 0515016748

PAULO CÉSAR OLIVEIRA FERNANDES – CPF: 903.212.435-87

- Técnico de Segurança do Trabalho
- REGISTRO NACIONAL Nº 050822667-8
- CREA - 63834

Detentor dos atestados de responsabilidade técnica exigidos no EDITAL. Declara ainda que o mesmo faz parte da equipe técnica e será o responsável técnico que acompanhará a execução dos serviços do objeto da licitação, caso esta empresa logre vencer o presente do certame.

Por ser a expressão da verdade, firmamos a presente.

Maragogipe – BA, 10 de agosto de 2023.

PAULO VICTOR DE SOUZA PEIXOTO
SÓCIO ADMINISTRADOR

PVS CONSTRUÇÕES E ENGENHARIA LTDA
CNPJ: 39.650.217/0002-82

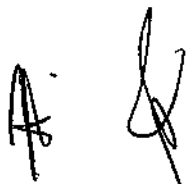



DECLARAÇÃO DE IDONEIDADE

A
PREFEITURA MUNICIPAL DE CONCEIÇÃO DA FEIRA – BAHIA
CARTA CONVITE Nº 06/2023

A empresa **PVS CONSTRUÇÕES E ENGENHARIA LTDA**, CNPJ nº 39.650.217/0002-82 situada à **Rua Coronel Antônio Felipe Melo, 449A** na cidade de Maragogipe-Bahia, por intermédio de seu representante legal, o senhor **PAULO VICTOR DE SOUZA PEIXOTO**, SÓCIO ADMINISTRADOR, CPF 046 027 005 27, Interessada em participar da licitação do Instrumento Convocatório acima identificado, promovido pela **Prefeitura do Município em epígrafe**, em cumprimento às determinações das Leis Federais nº 8.666/93 e alterações posteriores, **DECLARA**, para fins de participação na licitação retro mencionada, **que não fomos declarados inidôneos** para licitar com o Poder Público, em quaisquer de suas esferas.

Por ser a expressão da verdade, firmamos a presente.

Maragogipe – BA, 10 de agosto de 2023.



PAULO VICTOR DE SOUZA PEIXOTO
SÓCIO ADMINISTRADOR

PVS CONSTRUÇÕES E ENGENHARIA LTDA
CNPJ: 39.650.217/0002-82



DECLARAÇÃO DE DISPONIBILIZAÇÃO DE EQUIPAMENTOS E INSTALAÇÕES**A****PREFEITURA MUNICIPAL DE CONCEIÇÃO DA FEIRA – BAHIA
CARTA CONVITE Nº 006/2023.**

A empresa **PVS CONSTRUÇÕES E ENGENHARIA LTDA**, CNPJ nº 39.650.217/0002-82 situada à **Rua Coronel Antônio Felipe Melo, 449A** na cidade de Maragogipe-Bahia, por intermédio de seu representante legal, o senhor **PAULO VICTOR DE SOUZA PEIXOTO**, SÓCIO ADMINISTRADOR, CPF 046 027 005 27, Interessada em participar da licitação do Instrumento Convocatório acima identificado, promovido pela Prefeitura do Município em epígrafe, em cumprimento às determinações das Leis Federais nº 8.666/93 e alterações posteriores, **DECLARA**, para fins de participação na licitação retro mencionada que os equipamentos estarão disponíveis para a realização dos serviços licitados no prazo determinado pelo município, após a ordem de serviço, contendo a quantidade mínima necessária de equipamentos, declara ainda, que reconhece e assume a obrigação de possuir instalações e disponibilização de escritório para realizar os serviços no município, durante toda a execução do contrato, para cumprimento do objeto da licitação, caso venha sagrar-se vencedora da mesma.

01 (um) profissional formado em Engenharia Civil com experiência profissional comprovada em execução e supervisão de serviços de natureza compatível com o objeto licitado, devidamente registrado no CREA, devendo realizar visita diária e sempre que necessária, durante todo o período de execução dos serviços.

01 (um) Supervisor de obras, com experiência profissional comprovada em serviços de natureza compatível com o objeto licitado, para permanecer no local da obra em tempo necessário à execução dos serviços.

01 (um) Técnico de Segurança, com experiência profissional comprovada em serviços de natureza compatível com o objeto licitado, para permanecer no local da obra em tempo necessário à execução dos serviços.

RELAÇÃO DE MÁQUINAS E EQUIPAMENTOS

ITEM	MÁQUINA/EQUIPAMENTO	QUANT
01	BETONEIRA 400 litros elétrica	01
02	ANDAIME	200
03	RÉGUA VIBRATÓRIA	01
04	Vibrador para concreto AR 25 mm	01
05	Vibrador para concreto AF 36 mm	01
06	Mangote 36 mm	02
07	Mangote 48 mm	02
08	Mangote 63 mm	02
09	Politriz para concreto	01
10	Bomba d'água	01
11	Compressor de ar	01
12	Esmerilhadeira	01
13	Furadeira	01
14	Gerador de energia	01
15	Lixadeira	

FERRAMENTA DE CORTE/FERRAMENTAS DIVERSAS		
16	Cortadora de piso	01
17	Arcos de serra	05
18	Policorte	01
19	Discos de corte diversos	10
20	Serra madeira	01
21	Serra Mármore	01
22	Serra de bancada	01
23	Serra sabre	01
24	Multicortadora	01
25	Cortadora de porcelana	
26	Martelo e martelete	01
27	Medidor de nível DIGITAL	01
28	Parafusadeira	01
29	Trena LASER	01
30	Carro de mão	10
31	Enxada	10
32	Pá	10
33	Picareta	10
34	Furadeira de impacto 1/2	01
35	Martele perfurador 4Kg	01
36	Martele rompedor 5Kg	01
37	Escada de abrir	01
38	Talha manual 3 toneladas	01
39	Compactador de solo elétrico	01
40	Placa vibratória	01
41	Cortadora de Bloco	01
42	Cortadora de parede com disco	01
43	Esquadrlhadeira	01
44	Cortador de grama elétrico	01
45	Roçadeira elétrica	01
46	Carro para bloco	01
47	Container Desmontável	01
48	Escora metálica 4,5m	01
49	Guarda corpo para andaime 1,0m	01
50	Misturador	01

Por ser a expressão da verdade, firmamos a presente.

Maragogipe – BA, 10 de agosto de 2023.



PAULO VICTOR DE SOUZA PEIXOTO
SÓCIO ADMINISTRADOR

PVS CONSTRUÇÕES E ENGENHARIA LTDA
CNPJ: 39.650.217/0002-82

PVS CONSTRUÇÕES E ENGENHARIA LTDA - CNPJ: 39.650.217/0002-82

Rua Coronel Antônio Felipe de Melo, Nº 449 – Centro – CEP: 44.420-000 – Maragogipe - BA



DECLARAÇÃO DE EXECUÇÃO DOS SERVIÇOS

A
PREFEITURA MUNICIPAL DE CONCEIÇÃO DA FEIRA – BAHIA
CARTA CONVITE Nº 06/2023.

A empresa PVS CONSTRUÇÕES E ENGENHARIA LTDA, CNPJ nº 39.650.217/0002-82 situada à Rua Coronel Antônio Felipe Melo, 449A na cidade de Maragogipe-Bahia, por intermédio de seu representante legal, o senhor PAULO VICTOR DE SOUZA PEIXOTO, SÓCIO ADMINISTRADOR, CPF 046 027 005 27, Interessada em participar da licitação do Instrumento Convocatório acima identificado, promovido pela Prefeitura do Município em epígrafe, em cumprimento às determinações das Leis Federais nº 8.666/93 e alterações posteriores, **DECLARA**, que executará os serviços de acordo com as diretrizes e normas técnicas adotadas pelo município, **Declara ainda que**, disponibilizará da quantidade mínima necessária, de todos os equipamentos e mão de obra para a execução do objeto da licitação.

Por ser a expressão da verdade, firmamos a presente.

Maragogipe – BA, 10 de agosto de 2023.



PAULO VICTOR DE SOUZA PEIXOTO

SÓCIO ADMINISTRADOR

PVS CONSTRUÇÕES E ENGENHARIA LTDA

CNPJ: 39.650.217/0002-82



À

PREFEITURA MUNICIPAL DE CONCEIÇÃO DA FEIRA – BAHIA
CARTA CONVITE Nº 006/2023.

DECLARAÇÃO DE AUTORIZAÇÃO DE INCLUSÃO

Eu, **PAULO CÉSAR OLIVEIRA FERNANDES**, brasileiro, solteiro, portador do CPF nº 903.212.435-87, RG 06.492.257-08 SSP/BA, Técnico de Segurança do Trabalho, **CREA – 63834**, residente e domiciliado à Rua Balduino Dias Gonçalves, 578 – Muritiba-BA,

DECLARO, para os devidos fins e a quem de direito, sua expressa autorização e aceitação em participar da licitação do Instrumento Convocatório acima identificado, em referencia, na **Prefeitura do Município em epígrafe**, a ser realizada pela empresa **PVS CONSTRUÇÕES E ENGENHARIA LTDA**, CNPJ nº 39.650.217/0002-82, com sede à Rua Coronel Antônio Felipe de Melo, Nº 449 – Centro – CEP: 44.420-000 – Maragogipe - BA, conforme disposto no Anexo II da Resolução nº. 1.021, de 22 de junho de 2007 do CONFEA.

PAULO CÉSAR OLIVEIRA FERNANDES – CPF: 903.212.435-87

- Técnico de Segurança do Trabalho
- REGISTRO NACIONAL Nº 050822667-8
- CREA - 63834

Maragogipe – BA, 10 de agosto de 2023.

PAULO CÉSAR OLIVEIRA FERNANDES
TÉCNICO DE SEGURANÇA DO TRABALHO
CONFEA CREA – 63834



DECLARAÇÃO DE INFRAESTRUTURA E REQUISITOS

A
PREFEITURA MUNICIPAL DE CONCEIÇÃO DA FEIRA – BAHIA
CARTA CONVITE Nº 006/2023.

A empresa PVS CONSTRUÇÕES E ENGENHARIA LTDA, CNPJ nº 39.650.217/0002-82 situada à Rua Coronel Antônio Felipe Melo, 449A na cidade de Maragogipe-Bahia, por intermédio de seu representante legal, o senhor PAULO VICTOR DE SOUZA PEIXOTO, SÓCIO ADMINISTRADOR, CPF 046 027 005 27, Interessada em participar da licitação do Instrumento Convocatório acima identificado, promovido pela Prefeitura do Município em epígrafe, em cumprimento às determinações das Leis Federais nº 8.666/93 e alterações posteriores, **DECLARA**, que Executará as obras e/ou serviços de acordo com as diretrizes e normas técnicas adotadas pelo Município, descritas no Projeto Básico, conforme normas da ABNT, inclusive o Alvará de Construção e que para a aquisição materiais será respeitada a Legislação Ambiental de acordo com o Inciso VII do Art. 12 da Lei nº 8.666/93 e Art. 2 Resolução CONAMA nº 002/86;

QUE dispõe de infraestrutura necessária, adequada e indispensável à integral execução de todos os serviços, compreendendo: instalações, pessoal técnico especializado e equipamentos necessários à execução do objeto deste certame;

Por ser a expressão da verdade, firmamos a presente.

Maragogipe – BA, 10 de agosto de 2023.



PAULO VICTOR DE SOUZA PEIXOTO

SÓCIO ADMINISTRADOR

PVS CONSTRUÇÕES E ENGENHARIA LTDA

CNPJ: 39.650.217/0002-82

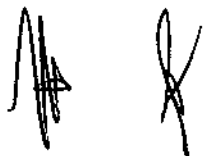

DECLARAÇÃO DE ELABORAÇÃO INDEPENDENTE DE PROPOSTA

A
PREFEITURA MUNICIPAL DE CONCEIÇÃO DA FEIRA – BAHIA
CARTA CONVITE Nº 006/2023.

DADOS DA LICITAÇÃO		
CARTA CONVITE Nº 006/2023		

DADOS DA EMPRESA		
RAZÃO SOCIAL: PVS CONSTRUCOES E ENGENHARIA LTDA-ME		
CNPJ: 39.650.217/0002-82	INSCRIÇÃO ESTADUAL: ISENTA	
ENDEREÇO: Rua Coronel Antônio Felipe Melo, 449 – CENTRO – MARAGOGIPE-BAHIA		
TELEFONE:	FAX:	EMAIL:
BANCO: CAIXA ECONOMICA FEDERAL	AGÊNCIA 4450 OP 003	CONTA CORRENTE Nº 889-6

DADOS DO RESPONSÁVEL PARA ASSINATURA DO CONTRATO		
NOME: PAULO VICTOR DE SOUZA PEIXOTO		
RG: 1190825198	ORGÃO EXPEDIDOR: SSP/BA	CPF: 046 027 005 27

A empresa acima devidamente qualificada DECLARA, para fins de participação no certame licitatório acima identificado, sob as penas da lei, em especial o art. 299 do Código Penal Brasileiro, que:

1. A proposta apresentada para participar desta licitação foi elaborada de maneira independente por mim e o conteúdo da proposta não foi, no todo ou em parte, direta ou indiretamente, informado, discutido ou recebido de qualquer outro participante potencial ou de fato desta licitação, por qualquer meio ou por qualquer pessoa;
2. A intenção de apresentar a proposta elaborada para participar desta licitação não foi informada, discutida ou recebida de qualquer outro participante potencial ou de fato desta licitação, por qualquer meio ou por qualquer pessoa;
3. Que não tentei, por qualquer meio ou por qualquer pessoa, influir na decisão de qualquer outro participante potencial ou de fato desta licitação quanto a participar ou não dela;
4. Que o conteúdo da proposta apresentada para participar desta licitação não será, no todo ou em parte, direta ou indiretamente, comunicado ou discutido com qualquer outro participante potencial ou de fato desta licitação antes da adjudicação do objeto;
5. Que o conteúdo da proposta apresentada para participar desta licitação não foi, no todo ou em parte, direta ou indiretamente, informado, discutido ou recebido de qualquer integrante do órgão licitante antes da abertura oficial das propostas; e
6. Que estou plenamente ciente do teor e da extensão desta declaração e que detenho plenos poderes e informações para firmá-la.



Maragogipe – BA, 10 de agosto de 2023.



PAULO VICTOR DE SOUZA PEIXOTO

SÓCIO ADMINISTRADOR

PVS CONSTRUCOES E ENGENHARIA LTDA
CNPJ: 39.650.217/0002-82



ESTADO DA BAHIA

PREFEITURA MUNICIPAL DE CONCEIÇÃO DE FEIRA- BAHIA

Att.: Agente de contratação do Município de Conceição de Feira

OBJETO: Contratação Eventual e Futura de empresa ESPECIALIZADA PARA CONSTRUÇÃO das Praças do Murici e do Pinheiro no Município de Conceição da Feira/Ba, por execução indireta, em regime de empreitada por preço global.

Conforme condições, quantidades e exigências estabelecidas neste edital e em seus anexos: CARTA CONVITE: N° 006/2023

CARTA DE APRESENTAÇÃO DA PROPOSTA -

DADOS DO PROPONENTE

RAZÃO SOCIAL: H2 ALMEIDA ENGENHARIA LTDA

CNPJ: 15.718.542/0001-71

ENDEREÇO RUA PÁSSARO VERMELHO, 333, COND. PARQUE DAS CORES,
CASA 181, LAGOA SALGADA, FEIRA DE SANTANA- BAHIA- CEP 44082400

FONE: (75) – 99992-9898

EMAIL: H2ALMEIDAENGENHARIA@GMAIL.COM

A Prefeitura Municipal de Conceição da Feira
AGENTE DE CONTRATAÇÃO.

Prezados Senhores,

Tendo examinado a carta convite n.º 006/2023 e seus elementos técnicos constitutivos, nós, abaixo-assinados, oferecemos proposta para execução do serviço de obra de engenharia para construção das Praças do Murici e do Pinheiro no Município de Conceição da Feira/Ba, pelo valor global de **R\$ 325.213,36 (TREZENTOS E VINTE E CINCO MIL DUZENTOS E TREZE REAIS E TRINTA E SEIS CENTAVOS).**

Comprometendo-nos, se nossa proposta for aceita, a executar os serviços no prazo fixado no Edital e Anexos, observando rigorosamente as especificações das normas técnicas brasileiras ou qualquer outra norma que garanta a qualidade igual ou superior, assumindo, desde já, a integral responsabilidade pela perfeita realização dos trabalhos, de conformidade com as especificações. Caso nossa proposta seja aceita, obteremos garantia de um Banco num valor que não exceda 5% (cinco por cento) do valor do contrato, para a realização do contrato.

Foi utilizada em nosso orçamento a Taxa de BDI de: Serviços: 24,03%; Administração: 4,67%, Seguro e Garantia 0,74% , Risco 0,97% , Despesas financeiras 1,21% , Lucro 8,69% , Tributos Cofins 3,65% , Tributos ISS 2,00% , Tributos CPRB 0,00%.O Regime Tributário a que estamos sujeitos é o de SIMPLES NACIONAL.

Concordamos em manter a validade desta proposta por um período de 60 (sessenta) dias desde a data fixada para abertura das propostas, ou seja, 10/08/2023, representando um compromisso que pode ser aceito a qualquer tempo antes da expiração do prazo.

Até que seja preparado e assinado um contrato formal, esta proposta será considerada um contrato de obrigação entre as partes.

H2 ALMEIDA ENGENHARIA
LTDA CNPJ15.718.542/0001-71
RUA PÁSSARO VERMELHO, 333, COND. PARQUE DAS CORES, CASA 181, LAGOA SALGADA, FEIRA
DESANTANA- BAHIA- CEP 44082400

H2 ALMEIDA ENGENHARIA

Declaramos que temos pleno conhecimento de todos os aspectos relativos à licitação em causa, que conhece o local onde serão executadas as obras/serviços/fornecimentos, se inteirou dos dados indispensáveis à apresentação da proposta, e que os preços a serem propostos cobrirão quaisquer despesas que incidam ou venham a incidir sobre a execução das obras/serviços/fornecimentos, tendo obtido todas as informações necessárias para a elaboração da proposta e execução do contrato, e que nossa proposta compreende a integralidade dos custos para atendimento dos direitos trabalhistas assegurados na Constituição Federal e nas leis trabalhistas, normas infralegais, convenções coletivas de trabalho e que não serão transferidos ao MUNICÍPIO DE BAHIA a responsabilidade por seu pagamento.

Declaramos, ainda, nossa plena concordância com as condições constantes no presente Edital e seus Anexos e que em nossa proposta estão incluídas todas as despesas, inclusive aquelas relativas a taxas, tributos, encargos sociais, ensaios, testes e demais provas exigidas por normas técnicas oficiais, que possam influir direta ou indiretamente no custo de Prefeitura Municipal de Conceição da Feira – BA, Sala da Comissão de Licitação, Rua Marechal Deodoro da Fonseca, Nº 26 - Centro execução dos serviços, e, ainda, as despesas relativas à mobilização e desmobilização de pessoal, máquinas e equipamentos, sem que nos caiba, em qualquer caso, direito regressivo em relação ao MUNICÍPIO DE CONCEIÇÃO DE FEIRA.

Declaramos que temos pleno conhecimento de todos os aspectos relativos à licitação em pauta, e ainda, que concordamos plenamente com as condições constantes no presente Edital e seus Anexos, e que nos preços propostos estão inclusos todos os tributos e despesas, de qualquer natureza, incidentes sobre o fornecimento atenciosamente,

FEIRA DE SANTANA, 10/08/2023.

H2 ALMEIDA
ENGENHARIA LTDA
CNPJ: 15718542000171

Responsável Técnico: JOSÉ HUGO DO VALE DE
ALMEIDA Tel.: (75) – 99992-9898

JOSÉ HUGO DO VALE DE ALMEIDA
ENGº CIVIL CRETA 69385-D
H2 ALMEIDA ENGENHARIA LTDA
CNPJ 15.718.542/0001-71

H2 ALMEIDA ENGENHARIA
LTDA CNPJ 15.718.542/0001-71
RUA PÁSSARO VERMELHO, 333, COND. PARQUE DAS CORES, CASA 181, LAGOA SALGADA, FEIRA
DE SANTANA- BAHIA- CEP 44082400



Obra
 Construção da Praça do Mutuí e Praça do Pinheiro no Município de
 Conceição da Feira- CARTA CONVITE Nº 006/2023

Bancos
 SINAPI - 05/2023 - Bahia
 SBC - 06/2023 - Bahia
 ORSE - 04/2023 - Sergipe
 SETOP - 01/2023 - Minas
 Gerais
 SIURB - 01/2023 - São Paulo
 FDE - 04/2023 - São Paulo

B.D.I.
 24,03%

Encargos Sociais
 Não Desonerado: embutido nos
 preços unitário dos insumos de
 mão de obra, de acordo com as
 bases.

Item	Código Banco	Descrição	Orgamento Sintético	Und	Quant.	Valor Unit	Valor Unit com BDI	Total	Peso (%)
1		CONSTRUÇÃO PRAÇA DO MURICI						247.453,29	76,09 %
1.1		SERVIÇOS PRELIMINARES						16.175,66	4,97 %
1.1.1	51 ORSE	Placa de obra em chapa aço galvanizado, instalada - Rev 02_01/2022		m²	5	397,05	492,46	2.462,30	0,76 %
1.1.2	5088 ORSE	Barração para Obras de Médio Porte Reaproveitamento 2 vezes		m²	6	251,96	312,50	1.875,00	0,58 %
1.1.3	012223 SBC	TAPUMERCAMENTO ALTURA 1,20m TELA PLASTICA FACHADEIRA		M	127,95	23,71	29,40	3.761,73	1,16 %
1.1.4	21 ORSE	Demolição de meio-fio granítico ou pre-moldado		m	115,55	9,58	11,86	1.372,73	0,42 %
1.1.5	4175 ORSE	Locação de peças com piquetes de madeira		m²	739,24	0,66	0,81	598,78	0,18 %
1.1.6	16 ORSE	Demolição manual de piso cimentado sobre lastro de concreto - Rev 01		m²	173,45	19,96	24,75	4.292,88	1,32 %
1.1.7	022753 SBC	RETRADA PISO BLOCOS INTERTRAVADOS DE CONCRETO CAJUNTAS		m²	163,5	3,90	4,83	789,70	0,24 %
1.1.8	100962 SINAPI	CARGA, MANOBRA E DESCARGA DE ENTULHO EM CAMINHÃO BASCULANTE 10 M³ - CARGA COM ESCAVADEIRA HIDRÁULICA (CAÇAMBA DE 0,80 M³ / 111 HP) E DESCARGA LIVRE (UNIDADE: M3). AF_07/2020		m³	25	8,40	10,41	260,25	0,08 %
1.1.9	93588 SINAPI	TRANSPORTE COM CAMINHÃO BASCULANTE DE 10 M³, EM VIA URBANA EMLETO NATURAL (UNIDADE: M3XKM). AF_07/2020		M3XKM	219,05	2,81	3,48	762,29	0,23 %
1.2		PAVIMENTAÇÃO						92.444,52	28,43 %
1.2.1	100577 SINAPI	REGULARIZAÇÃO E COMPACTAÇÃO DE SUBLEITO DE SOLO PREDOMINANTEMENTE ARENOSO. AF_11/2019		m²	685,02	1,24	1,53	1.048,08	0,32 %
1.2.2	92398 SINAPI	EXECUÇÃO DE PAVIMENTO EM PISO INTERTRAVADO, COM BLOCO RETANGULAR COR NATURAL DE 20 X 10 CM, ESPESSURA 8 CM. AF_10/2022		m²	315,37	76,66	95,08	29.985,37	9,22 %

1.2.3	93681 SINAPI	EXECUÇÃO DE PAVIMENTO EM PISO INTERTRAVADO, COM BLOCO RETANGULAR COLORIDO DE 20 X 10 CM, ESPESSURA 8 CM. AF_10/2022	m²	150,21	82,21	101,96	15.315,41	4,71 %
1.2.4	94275 SINAPI	ASSENTAMENTO DE GUIA (MEIO-FIO) EM TRECHO RETO, CONFECIONADA EM CONCRETO PRÉ-FABRICADO, DIMENSÕES 100X15X13X20 CM (COMPRIMENTO X BASE INFERIOR X BASE SUPERIOR X ALTURA), PARA URBANIZAÇÃO INTERNA DE EMPREENDIMENTOS. AF_06/2016_P (USO INTERNO)	M	341,65	42,47	52,67	17.994,70	5,53 %
1.2.5	2169 ORSE	Lasto de concreto simples regularizado, fck=13,5 mpa,langado e adensado	m³	4,12	681,74	845,56	3.483,70	1,07 %
1.2.6	7324 ORSE	Piso tátil direcional e/ou alerta, de concreto, colorido, p/detecções visuais, dimensões 25x25cm, aplicado com argamassa industrializada ac-ii, rejuntado, exclusiva regularização de base	m²	67,06	112,54	139,58	9.360,23	2,88 %
1.2.7	101747 SINAPI	PISO EM CONCRETO 20 MPA PREPARO MECÂNICO, ESPESSURA 7CM. AF_09/2020	m²	74,03	78,54	97,41	7.211,26	2,22 %
1.2.8	2323 ORSE	Pintura p/ piso c/ aplicação de 2 demãos tinta novacor, cores cerâmica, concreto, verde ou azul - aplicação c/ rôlo - R1	m²	74,03	9,07	11,24	832,09	0,26 %
1.2.9	94993 SINAPI	EXECUÇÃO DE PASSEIO (CALÇADA) OU PISO DE CONCRETO COM CONCRETO MOLDADO IN LOCO, USINADO, ACABAMENTO CONVENCIONAL, ESPESSURA 6 CM, ARMADO. AF_08/2022	m²	78,35	74,24	92,07	7.213,68	2,22 %
1.3		PAISAGISMO					18.968,49	6,14 %
1.3.1	2384 ORSE	Fornecimento e espalhamento de terra vegetal preparada	m³	20,46	104,67	130,07	2.661,23	0,82 %
1.3.2	10234 ORSE	Grama esmeralda em placas, fornecimento e plantio	m²	102,3	24,72	30,66	3.136,51	0,96 %
1.3.3	7664 ORSE	Planta - Sibipiruna (caesalpinia peltophoroides), fornecimento e plantio	un	16	85,26	105,74	1.691,84	0,52 %
1.3.4	2241 ORSE	Pavimentação ornamental com seixo rolado espalhado	m²	3	821,81	1.019,29	3.057,87	0,94 %
1.3.5	16.03.501 FDE	ARVORE ORNAMENTAL QUARESMEIRA H=2,00M	UN	14	254,43	315,56	4.417,84	1,36 %
1.3.6	7657 ORSE	Limitador de grama com borda fina, l=12,5cm	m	100	15,24	18,90	1.890,00	0,58 %
1.3.7	10042 ORSE	Fornecimento e instalação de grama sintética 42mm, alta durabilidade, cor verde, proteção raios UV e luz solar, incluso cola, type, areia tratada, borracha e mão de obra especializada	m²	41,18	60,96	75,60	3.113,20	0,96 %
1.4		SERVIÇOS DIVERSOS					16.474,73	5,07 %
1.4.1	103310 SINAPI	INSTALAÇÃO DE LIXEIRA METÁLICA DUPLA, CAPACIDADE DE 60 L, EM TUBO DE AÇO CARBONO E CESTOS EM CHAPA DE AÇO COM PINTURA ELETROSTÁTICA, SOBRE SOLO. AF_11/2021	UN	4	1.270,82	1.576,19	6.304,76	1,94 %
1.4.2	2411 ORSE	Banco com encosto, compr=1,50m, largura=30cm, pé de ferro fundido e com 10 réguas de madeira, inclusive pintura	un	6	1.083,30	1.343,61	6.061,66	2,48 %

1.4.3	4264	ORSE	Corrimão em aço Inox, escovado, d=1 1/2"	m	16,6	91,39	113,35	2.108,31	0,65 %
1.5			ELETRICA					55.740,02	17,14 %
1.5.1	100623	SINAPI	POSTE DE AÇO CONICO CONTÍNUO CURVO DUPLO, ENGASTADO, H=9M, INCLUSIVE LUMINÁRIAS, SEM LÂMPADAS - FORNECIMENTO E INSTALAÇÃO. AF_11/2019	UN	3	2.641,45	3.276,19	9.828,57	3,02 %
1.5.2	101659	SINAPI	LUMINÁRIA DE LED PARA ILUMINAÇÃO PÚBLICA, DE 181 W ATÉ 239 W - FORNECIMENTO E INSTALAÇÃO. AF_08/2020	UN	6	758,32	940,54	5.643,24	1,74 %
1.5.3	97668	SINAPI	ELETRODUTO FLEXÍVEL CORRUGADO, PEAD, DN 69 (2") - FORNECIMENTO E INSTALAÇÃO. AF_04/2016	M	90	13,05	16,18	1.456,20	0,45 %
1.5.4	97667	SINAPI	ELETRODUTO FLEXÍVEL CORRUGADO, PEAD, DN 50 (1 1/2) - FORNECIMENTO E INSTALAÇÃO. AF_04/2016	M	26,5	9,15	11,34	300,51	0,09 %
1.5.5	91845	SINAPI	ELETRODUTO FLEXÍVEL CORRUGADO REFORÇADO, PVC, DN 25 MM (3/4"), PARA CIRCUITOS TERMINAIS, INSTALADO EM LAJE - FORNECIMENTO E INSTALAÇÃO. AF_12/2015	M	35	7,81	9,68	338,80	0,10 %
1.5.6	91933	SINAPI	CABO DE COBRE FLEXÍVEL ISOLADO, 10 MM², ANTI-CHAMA 0,6/1,0 KV, PARA CIRCUITOS TERMINAIS - FORNECIMENTO E INSTALAÇÃO. AF_12/2015	M	15	15,02	18,62	279,30	0,09 %
1.5.7	91931	SINAPI	CABO DE COBRE FLEXÍVEL ISOLADO, 6 MM², ANTI-CHAMA 0,6/1,0 KV, PARA CIRCUITOS TERMINAIS - FORNECIMENTO E INSTALAÇÃO. AF_12/2015	M	509,4	9,41	11,67	5.944,69	1,83 %
1.5.8	91935	SINAPI	CABO DE COBRE FLEXÍVEL ISOLADO, 16 MM², ANTI-CHAMA 0,6/1,0 KV, PARA CIRCUITOS TERMINAIS - FORNECIMENTO E INSTALAÇÃO. AF_12/2015	M	45	23,52	29,17	1.312,65	0,40 %
1.5.9	97881	SINAPI	CAIXA ENTERRADA ELÉTRICA RETANGULAR, EM CONCRETO PRÉ-MOLDADO, FUNDO COM BRITA, DIMENSÕES INTERNAS: 0,3X0,3X0,3 M. AF_12/2020	UN	9	135,56	168,13	1.513,17	0,47 %
1.5.10	91929	SINAPI	CABO DE COBRE FLEXÍVEL ISOLADO, 4 MM², ANTI-CHAMA 0,6/1,0 KV, PARA CIRCUITOS TERMINAIS - FORNECIMENTO E INSTALAÇÃO. AF_03/2023	M	792,75	6,69	8,29	6.571,89	2,02 %
1.5.11	101525	SINAPI	ENTRADA DE ENERGIA ELÉTRICA, SUBTERRÂNEA, BIFÁSICA, COM CAIXA DE EMBUTIR, CABO DE 10 MM2 E DISJUNTOR DIN 50A (NÃO INCLUSA MURETA DE ALVENARIA). AF_07/2020_P	UN	1	1.009,77	1.252,41	1.252,41	0,39 %
1.5.12	101632	SINAPI	RELÉ FOTOELÉTRICO PARA COMANDO DE ILUMINAÇÃO EXTERNA 1000 W - FORNECIMENTO E INSTALAÇÃO. AF_08/2020	UN	4	34,72	43,06	172,24	0,05 %
1.5.13	4419	ORSE	Mureta de alvenaria 1,50 x 0,60m	un	1	205,55	254,94	254,94	0,08 %
1.5.14	101876	SINAPI	QUADRO DE DISTRIBUIÇÃO DE ENERGIA EM PVC, DE EMBUTIR, SEM BARRAMENTO, PARA 6 DISJUNTORES - FORNECIMENTO E INSTALAÇÃO. AF_10/2020	UN	1	75,50	93,64	93,64	0,03 %
1.5.15	96985	SINAPI	HASTE DE ATERRAMENTO 5/8 PARA SPDA - FORNECIMENTO E INSTALAÇÃO. AF_12/2017	UN	3	92,94	115,27	345,81	0,11 %
1.5.16	98111	SINAPI	CAIXA DE INSPEÇÃO PARA ATERRAMENTO, CIRCULAR, EM POLETILENO, DIÂMETRO INTERNO = 0,3 M. AF_12/2020	UN	3	43,57	54,03	162,09	0,05 %
1.5.17	93864	SINAPI	DISJUNTOR BIPOLAR TIPO DIN, CORRENTE NOMINAL DE 32A - FORNECIMENTO E INSTALAÇÃO. AF_10/2020	UN	6	57,33	71,10	426,60	0,13 %

1.5.18	72253 SINAPI	CABO DE COBRE NU 35MM2 - FORNECIMENTO E INSTALACAO	M	9	45,41	56,32	506,88	0,16 %
1.5.19	9163 CRSE	Poste auxiliar eletrada energia, monofasico, ferro galvanizado d=3" e h=5,0m, completo	un	1	959,13	1.189,60	1.189,60	0,37 %
1.5.20	09.02.043 FDE	DPS - DISPOSITIVO PROTECAO CONTRA SURTOS (ENERGIA)	UN	3	212,09	263,05	789,15	0,24 %
1.5.21	93666 SINAPI	DISJUNTOR BIPOLAR TIPO DIN, CORRENTE NOMINAL DE 50A - FORNECIMENTO E INSTALACAO, AF_10/2020	UN	1	67,83	84,12	84,12	0,03 %
1.5.22	EMOP 21.003.0053.	POSTE DE ACO, RETO, CONICO CONTINUO, ALTURA DE 3,50M, COM SAPATA E BASE (PADRAO RIO CIDADE CATETE), FORNECIMENTO	UN	6	1.890,85	2.345,22	14.071,32	4,33 %
1.5.23	060057 SBC	LUMINARIA PUBLICA SUPER LED TIPO PETALA 100W 6500K	UN	12	194,40	241,11	2.893,32	0,89 %
1.5.24	ED-15114 SETOP	DISJUNTOR DE PROTECAO DIFERENCIAL RESIDUAL (DR), BIPOLAR, TIPO DIN, CORRENTE NOMINAL DE 25A, ALTA SENSIBILIDADE, CORRENTE DIFERENCIAL RESIDUAL NOMINAL COM ATUACAO DE 30MA	un	2	124,52	154,44	308,88	0,09 %
1.6		CANTEIROS E MURETA					18.592,32	5,72 %
1.6.1	87878 SINAPI	CHAPISCO APLICADO EM ALVENARIAS E ESTRUTURAS DE CONCRETO INTERNAS, COM COLHER DE PEDREIRO, ARGAMASSA TRAÇO 1:3 COM PREPARO MANUAL, AF_06/2014	m²	120	5,16	6,39	766,80	0,24 %
1.6.2	87529 SINAPI	MASSA UNICA, PARA RECEBIMENTO DE PINTURA, EM ARGAMASSA TRAÇO 1:2:8, PREPARO MECANICO COM BETONERA 400L, APLICADA MANUALMENTE EM FACES INTERNAS DE PAREDES, ESPESSURA DE 20MM, COM EXECUCAO DE TALISCAS, AF_06/2014	m²	120	43,26	53,65	6.438,00	1,98 %
1.6.3	103325 SINAPI	ALVENARIA DE VEDAÇÃO DE BLOCOS CERÂMICOS FURADOS NA VERTICAL DE 14X19X39 CM (ESPESSURA 14 CM) E ARGAMASSA DE ASSENTAMENTO COM PREPARO MANUAL, AF_12/2021	m²	13,5	76,41	94,77	1.279,39	0,39 %
1.6.4	2204 CRSE	Revestimento cerâmico para piso ou parede, 45 x 45 cm, alta resistência, linha porcelanato progetto, Portobello ou similar, aplicado com argamassa industrializada ac-iii, rejuntado, exclusive regularização de base ou embogo	m²	17,2	193,99	240,60	4.138,32	1,27 %
1.6.5	95305 SINAPI	TEXTURA ACRILICA, APLICACAO MANUAL EM PAREDE, UMA DEMAO, AF_04/2023	m²	130,3	12,47	15,46	2.014,43	0,62 %
1.6.6	88489 SINAPI	PINTURA LATEX ACRILICA PREMIUM, APLICACAO MANUAL EM PAREDES, DUAS DEMAO'S, AF_04/2023	m²	130,3	11,95	14,82	1.931,04	0,59 %
1.6.7	2867 CRSE	Calha semi-circular em concreto pré-moldado d=40cm	m	12,7	63,16	78,33	994,79	0,31 %
1.6.8	92210 SINAPI	TUBO DE CONCRETO PARA REDES COLETORAS DE AGUAS PLUVIAIS, DIAMETRO DE 400 MM, JUNTA RIGIDA, INSTALADO EM LOCAL COM BAIXO NIVEL DE INTERFERENCIAS - FORNECIMENTO E ASSENTAMENTO, AF_12/2015	M	4,5	184,47	228,79	1.029,55	0,32 %
1.7		PARQUE INFANTIL					7.937,33	2,44 %

1.7.1	181441 SIURB	PLAYGROUND BRINQUEDOS DE MADEIRA - CASA TARZAN COM RAMPAS ESCALADA, ESCORREGADOR, PONTE E ESCADA MARINHEIRO	UN	1	6.399,53	7.937,33	7.937,33	2,44 %
1.8		ACADEMIA DA SAÚDE E BUSTO					18.802,98	5,72 %
1.8.1	00042437 SINAPI	ROTAÇÃO VERTICAL DUPLA, EM TUBO DE AÇO CARBONO, PINTURA NO PROCESSO ELETROSTATICO - EQUIPAMENTO DE GINASTICA PARA ACADEMIA AO AR LIVRE / ACADEMIA DA TERCEIRA IDADE - ATI	UN	1	1.815,38	2.251,61	2.251,61	0,69 %
1.8.2	00042436 SINAPI	SURE DUPLA, EM TUBO DE AÇO CARBONO, PINTURA NO PROCESSO ELETROSTATICO - EQUIPAMENTO DE GINASTICA PARA ACADEMIA AO AR LIVRE / ACADEMIA DA TERCEIRA IDADE - ATI	UN	1	2.660,32	3.299,59	3.299,59	1,01 %
1.8.3	00042429 SINAPI	ESQUI TRIPLO, EM TUBO DE AÇO CARBONO, PINTURA NO PROCESSO ELETROSTATICO - EQUIPAMENTO DE GINASTICA PARA ACADEMIA AO AR LIVRE / ACADEMIA DA TERCEIRA IDADE - ATI	UN	1	5.933,62	7.359,46	7.359,46	2,26 %
1.8.4	11090 CRSE	Equipamento de ginástica - abdominal duplo - galvanizado - Rev 01	un	1	3.382,59	4.195,42	4.195,42	1,29 %
1.8.5	030251 SBC	CONCRETO USINADO BOMBEAVEL fck=20MPa SAPATAS FUNDACOES	m²	1,2	781,91	969,80	1.163,76	0,36 %
1.8.6	87878 SINAPI	CHAPISCO APLICADO EM ALVENARIAS E ESTRUTURAS DE CONCRETO INTERNAS, COM COLHER DE PEDREIRO. ARGAMASSA TRAÇO 1:3 COM PREPARO MANUAL AF_06/2014	m²	1,8	5,16	6,39	11,50	0,00 %
1.8.7	87529 SINAPI	MASSA ÚNICA, PARA RECEBIMENTO DE PINTURA, EM ARGAMASSA TRAÇO 1:2:8, PREPARO MECÂNICO COM BETONEIRA 400L, APLICADA MANUALMENTE EM FACES INTERNAS DE PAREDES, ESPESSURA DE 20MM, COM EXECUÇÃO DE TALUSCAS. AF_06/2014	m²	1,8	43,26	53,65	96,57	0,03 %
1.8.8	103325 SINAPI	ALVENARIA DE VEDAÇÃO DE BLOCOS CERÂMICOS FURADOS NA VERTICAL DE 14X19X39 CM (ESPESSURA 14 CM) E ARGAMASSA DE ASSENTAMENTO COM PREPARO MANUAL AF_12/2021	m²	1,8	76,41	94,77	170,58	0,05 %
1.8.9	95305 SINAPI	TEXTURA ACRILICA, APLICAÇÃO MANUAL EM PAREDE, UMA DEMÃO. AF_04/2023	m²	1,8	12,47	15,46	27,82	0,01 %
1.8.10	88489 SINAPI	PINTURA LÁTEX ACRILICA PREMIUM, APLICAÇÃO MANUAL EM PAREDES, DUAS DEMÃOS. AF_04/2023	m²	1,8	11,95	14,82	26,67	0,01 %
1.9		SERVIÇOS FINAIS					1.517,24	0,47 %
1.9.1	11986 CRSE	Placa de inauguração em alumínio com Acrílico, 80x60cm, com logomarca e moldura	un	1	1.223,29	1.517,24	1.517,24	0,47 %
2		CONSTRUÇÃO PRAÇA DO PINHEIRO					77.760,07	23,91 %
2.1		SERVIÇOS PRELIMINARES					2.462,30	0,76 %
2.1.1	51 ORSE	Placa de obra em chapa aço galvanizado, instalada - Rev 02_01/2022	m²	5	397,05	492,46	2.462,30	0,76 %
2.2		PAVIMENTAÇÃO					16.161,27	4,97 %

2.2.1	100577 SINAPI	REGULARIZAÇÃO E COMPACTAÇÃO DE SUBLEITO DE SOLO PREDOMINANTEMENTE ARENOSO. AF_11/2019	m²	75,16	1,24	1,53	114,99	0,04 %
2.2.2	92398 SINAPI	EXECUÇÃO DE PAVIMENTO EM PISO INTERTRAVADO, COM BLOCO RETANGULAR COR NATURAL DE 20 X 10 CM, ESPESURA 8 CM. AF_10/2022	m²	60,36	76,66	95,08	5.739,02	1,76 %
2.2.3	94275 SINAPI	ASSENTAMENTO DE GUIA (MEIO-FIO) EM TRECHO RETO, CONFECCIONADA EM CONCRETO PRÉ-FABRICADO, DIMENSÕES 100X15X13X20 CM (COMPRIMENTO X BASE INFERIOR X BASE SUPERIOR X ALTURA), PARA URBANIZAÇÃO INTERNA DE EMPREENDIMENTOS. AF_06/2016_P	M	95,98	42,47	52,67	5.049,99	1,55 %
2.2.4	2169 ORSE	Lastro de concreto simples regularizado, fck=13,5 mpa, lançado e adensado	m²	4,01	681,74	845,56	3.390,69	1,04 %
2.2.5	7324 ORSE	Piso tátil direcional e/ou alerta, de concreto, colorido, plêncificantes visuais, dimensões 25x25cm, aplicado com argamassa industrializada ac-ii, rejuntado, exclusiva regularização de base	m²	8,36	112,54	139,59	1.166,88	0,36 %
2.2.6	2323 ORSE	Pintura p/ piso c/ aplicação de 2 demãos tinta novacor, cores cerâmica, concreto, verde ou azul - aplicação c/ rolo - R1	m²	6,44	9,07	11,24	72,38	0,02 %
2.2.7	101747 SINAPI	PISO EM CONCRETO 20 MPA PREPARO MECÂNICO, ESPESURA 7CM. AF_09/2020	m²	6,44	78,54	97,41	627,32	0,19 %
2.3		PAISAGISMO					6.624,01	2,04 %
2.3.1	2394 ORSE	Fornecimento e espalhamento de terra vegetal preparada	m³	4,04	104,87	130,07	525,48	0,16 %
2.3.2	10234 ORSE	Grama esmeralda em placas, fornecimento e plantio	m²	26,92	24,72	30,66	825,36	0,25 %
2.3.3	3.85.21 FDE	ÁRVORE ORNAMENTAL IPÊ AMARELO H=2,00M	UN	1	71,01	88,07	88,07	0,03 %
2.3.4	10042 ORSE	Fornecimento e instalação de grama sintética 42mm, alta durabilidade, cor verde, proteção raios UV e luz solar, incluso cola, type, areia tratada, borracha e mão de obra especializada	m²	57,34	60,96	75,60	4.334,90	1,33 %
2.3.5	9888 ORSE	Planta - Ixora rei vermelha (Ixora coccinea red), fornecimento e plantio	un	30	22,85	28,34	850,20	0,26 %
2.4		SERVIÇOS DIVERSOS					4.263,41	1,31 %
2.4.1	103310 SINAPI	INSTALAÇÃO DE LIXEIRA METÁLICA DUPLA, CAPACIDADE DE 60 L, EM TUBO DE AÇO CARBONO E CESTOS EM CHAPA DE AÇO COM PINTURA ELETROSTÁTICA, SOBRE SOLO. AF_11/2021	UN	1	1.270,82	1.576,19	1.576,19	0,48 %
2.4.2	2411 ORSE	Banco com encosto, comp=1,50m, largura=30cm, pé de ferro fundido e com 10 réguas de madeira, inclusive pintura	un	2	1.083,30	1.343,61	2.687,22	0,83 %
2.5		ELETRICA					25.789,59	7,93 %
2.5.1	97668 SINAPI	ELETRODUTO FLEXIVEL CORRUGADO, PEAD, DN 63 (2") - FORNECIMENTO E INSTALAÇÃO. AF_04/2016	M	10	13,05	16,18	161,80	0,05 %

2.5.2	97667 SINAPI	ELETRODUTO FLEXIVEL CORRUGADO, PEAD, DN 50 (1 1/2) - FORNECIMENTO E INSTALACAO. AF_04/2016	M	15	9,15	11,34	170,10	0,05 %
2.5.3	91845 SINAPI	ELETRODUTO FLEXIVEL CORRUGADO REFORCADO, PVC, DN 25 MM (3/4"), PARA CIRCUTOS TERMINAIS, INSTALADO EM LAJE - FORNECIMENTO E INSTALACAO. AF_12/2015	M	11	7,81	9,68	106,48	0,03 %
2.5.4	91933 SINAPI	CABO DE COBRE FLEXIVEL ISOLADO, 10 MM², ANTI-CHAMA 0,6/1,0 KV, PARA CIRCUTOS TERMINAIS - FORNECIMENTO E INSTALACAO. AF_12/2015	M	45	15,02	18,62	837,90	0,26 %
2.5.5	91935 SINAPI	CABO DE COBRE FLEXIVEL ISOLADO, 16 MM², ANTI-CHAMA 0,6/1,0 KV, PARA CIRCUTOS TERMINAIS - FORNECIMENTO E INSTALACAO. AF_12/2015	M	15	23,52	29,17	437,55	0,13 %
2.5.6	97981 SINAPI	CAIXA ENTERRADA ELÉTRICA RETANGULAR, EM CONCRETO PRÉ-MOLDADO, FUNDO COM BRITA, DIMENSÕES INTERNAS: 0,3X0,3X0,3 M. AF_12/2020	UN	7	135,56	168,13	1.176,91	0,36 %
2.5.7	91929 SINAPI	CABO DE COBRE FLEXIVEL ISOLADO, 4 MM², ANTI-CHAMA 0,6/1,0 KV, PARA CIRCUTOS TERMINAIS - FORNECIMENTO E INSTALACAO. AF_03/2023	M	256	6,69	8,29	2.122,24	0,65 %
2.5.8	101525 SINAPI	ENTRADA DE ENERGIA ELÉTRICA, SUBTERRÂNEA, BIFÁSICA, COM CAIXA DE EMBUTIR, CABO DE 10 MM2 E DISJUNTOR DIN 50A (NÃO INCLUSA MURETA DE ALVENARIA). AF_07/2020_P	UN	1	1.009,77	1.252,41	1.252,41	0,39 %
2.5.9	101632 SINAPI	RELÉ FOTOELÉTRICO PARA COMANDO DE ILUMINAÇÃO EXTERNA 1000 W - FORNECIMENTO E INSTALACAO. AF_08/2020	UN	2	34,72	43,06	86,12	0,03 %
2.5.10	4419 ORSE	Mureta de alvenaria 1,50 x 0,60m	un	1	205,55	254,94	254,94	0,08 %
2.5.11	101876 SINAPI	QUADRO DE DISTRIBUIÇÃO DE ENERGIA EM PVC, DE EMBUTIR, SEM BARRAMENTO, PARA 6 DISJUNTORES - FORNECIMENTO E INSTALACAO. AF_10/2020	UN	1	75,50	93,64	93,64	0,03 %
2.5.12	96985 SINAPI	HASTE DE ATERRAMENTO 5/8" PARA SPDA - FORNECIMENTO E INSTALACAO. AF_12/2017	UN	3	92,94	115,27	345,81	0,11 %
2.5.13	98111 SINAPI	CAIXA DE INSPEÇÃO PARA ATERRAMENTO, CIRCULAR, EM POLIETILENO, DIAMETRO INTERNO = 0,3 M. AF_12/2020	UN	3	43,57	54,03	162,09	0,05 %
2.5.14	93664 SINAPI	DISJUNTOR BIPOLAR TIPO DIN, CORRENTE NOMINAL DE 32A - FORNECIMENTO E INSTALACAO. AF_10/2020	UN	2	57,33	71,10	142,20	0,04 %
2.5.15	72253 SINAPI	CABO DE COBRE NU 35MM2 - FORNECIMENTO E INSTALACAO	M	9	45,41	56,32	506,88	0,16 %
2.5.16	9163 ORSE	Poste auxiliar p/entrada energia, monofásico, ferro galvanizado d=3" e h=5,0m, completo	un	1	959,13	1.189,60	1.189,60	0,37 %
2.5.17	09.02.043 FDE	DPS - DISPOSITIVO PROTECAO CONTRA SURTOS (ENERGIA)	UN	1	212,09	263,05	263,05	0,08 %
2.5.18	93666 SINAPI	DISJUNTOR BIPOLAR TIPO DIN, CORRENTE NOMINAL DE 50A - FORNECIMENTO E INSTALACAO. AF_10/2020	UN	1	67,83	84,12	84,12	0,03 %
2.5.19	21.003.0053 0 EMOP	POSTE DE ACO, RETO, CONICO, CONTINUO, ALTURA DE 3,50M, COM SAPATA E BASE (PADRAO RIO CIDADE CATETE). FORNECIMENTO	UN	6	1.890,85	2.345,22	14.071,32	4,33 %
2.5.20	060057 SBC	LUMINARIA PUBLICA SUPER LED TIPO PETALA 100W 6500K	UN	9	194,40	241,11	2.169,99	0,67 %

2.5.21	ED-15114 SETOP	DISJUNTOR DE PROTEÇÃO DIFERENCIAL RESIDUAL (DR), BIPOLAR, TIPO DIN, CORRENTE NOMINAL DE 25A, ALTA SENSIBILIDADE, CORRENTE DIFERENCIAL RESIDUAL NOMINAL COM ATUAÇÃO DE 30MA	un	1	124,52	154,44	154,44	0,05 %
2.6		CANTEIROS E MURO					13.004,92	4,00 %
2.6.1	87878 SINAPI	CHAPISCO APLICADO EM ALVENARIAS E ESTRUTURAS DE CONCRETO INTERNAS, COM COLHER DE PEDREIRO. ARGAMASSA TRAÇO 1:3 COM PREPARO MANUAL. AF_06/2014	m²	16,96	5,16	6,39	108,37	0,03 %
2.6.2	87529 SINAPI	MASSA ÚNICA, PARA RECEBIMENTO DE PINTURA, EM ARGAMASSA TRAÇO 1:2:8. PREPARO MECÂNICO COM BETONEIRA 400L, APLICADA MANUALMENTE EM FACES INTERNAS DE PAREDES, ESPESURA DE 20MM, COM EXECUÇÃO DE TALISCAS. AF_06/2014	m²	16,96	43,26	53,65	909,90	0,28 %
2.6.3	87529 SINAPI	MASSA ÚNICA, PARA RECEBIMENTO DE PINTURA, EM ARGAMASSA TRAÇO 1:2:8. PREPARO MECÂNICO COM BETONEIRA 400L, APLICADA MANUALMENTE EM FACES INTERNAS DE PAREDES, ESPESURA DE 20MM, COM EXECUÇÃO DE TALISCAS. AF_06/2014 (MURO)	m²	78,68	43,26	53,65	4.221,18	1,30 %
2.6.4	103325 SINAPI	ALVENARIA DE VEDAÇÃO DE BLOCOS CERÂMICOS FURADOS NA VERTICAL DE 14X19X39 CM (ESPESURA 14 CM) E ARGAMASSA DE ASSENTAMENTO COM PREPARO MANUAL. AF_12/2021	m²	9,42	76,41	94,77	892,73	0,27 %
2.6.5	88489 SINAPI	PINTURA LÁTEX ACRILICA PREMIUM, APLICAÇÃO MANUAL EM PAREDES, DUAS DEMÃOS. AF_04/2023	m²	78,68	11,95	14,82	1.186,03	0,36 %
2.6.6	95305 SINAPI	TEXTURA ACRILICA, APLICAÇÃO MANUAL EM PAREDE. UMA DEMÃO. AF_04/2023	m²	78,68	12,47	15,46	1.216,39	0,37 %
2.6.7	87245 SINAPI	REVESTIMENTO CERÂMICO PARA PAREDES EXTERNAS EM PASTILHAS DE PORCELANA 5 X 5 CM (PLACAS DE 30 X 30 CM), ALINHADAS A PRUMO, APLICADO EM SUPERFÍCIES INTERNAS DE SACADA. AF_02/2023	m²	16,96	213,47	264,76	4.490,32	1,38 %
2.7		PARQUE INFANTIL					7.937,33	2,44 %
2.7.1	181441 SIURB	PLAYGROUND BRINQUEDOS DE MADEIRA - CASA TARZAN COM RAMPA ESCALADA, ESCORREGADOR, PONTE E ESCADA MARINHEIRO	UN	1	6.399,53	7.937,33	7.937,33	2,44 %
2.8		SERVIÇOS FINAIS					1.517,24	0,47 %
2.8.1	11986 CRSE	Placa de inauguração em alumínio com Acrílico, 80x60cm, com logomarca e moldura	un	1	1.223,29	1.517,24	1.517,24	0,47 %
				Total sem BDI				262.237,86
				Total do BDI				62.975,90
				Total Geral				325.213,36

Nome
Empress / CNPJ

JOSÉ A.
ESTADO DE ALBERTA
CNPJ 15.170.577/0001-71



Quadro de Composição do BDI

CONVÊNIO Nº	PROPONENTE / TOMADOR PREFEITURA MUNICIPAL DE CONCEIÇÃO DA FEIRA - BA
-------------	---

OBJETO Contratação de empresa especializada em serviços de Engenharia para obra da Construção da Praça do Murici e Praça do Pinheiro no Município de Conceição da Feira - BA.

TIPO DE OBRA DO EMPREENDIMENTO Construção de Praças Urbanas, Rodovias, Ferrovias e recapeamento e pavimentação de vias urbanas	DESONERAÇÃO NÃO
--	---------------------------

Conforme legislação tributária municipal, definir estimativa de percentual da base de cálculo para o ISS:	40,00%
Sobre a base de cálculo, definir a respectiva alíquota do ISS (entre 2% e 5%):	5,00%

Itens	Siglas	% Adotado	Situação	1º Quartil	Médio	3º Quartil
Administração Central	AC	4,67%	-	3,80%	4,01%	4,67%
Seguro e Garantia	SG	0,74%	-	0,32%	0,40%	0,74%
Risco	R	0,97%	-	0,50%	0,56%	0,97%
Despesas Financeiras	DF	1,21%	-	1,02%	1,11%	1,21%
Lucro	L	8,69%	-	6,64%	7,30%	8,69%
Tributos (Impostos COFINS 0%, e PIS 0%)	CP	3,65%	-	3,65%	3,65%	3,65%
Tributos (ISS, variável de acordo com o município)	ISS	2,00%	-	0,00%	2,50%	5,00%
Tributos (Contribuição Previdenciária sobre a Receita Bruta - 0% ou 4,5% - Desoneração)	CPRB	0,00%	OK	0,00%	4,50%	4,50%
BDI SEM desoneração (Fórmula Acórdão TCU)	BDI PAD	24,03%	OK	19,60%	20,97%	24,23%

Os valores de BDI foram calculados com o emprego da fórmula:

$$BDI.PAD = \frac{(1+AC+S+R+G)*(1+DF)*(1+L)}{(1-CP-ISS)} - 1$$

Declaro para os devidos fins que, conforme legislação tributária municipal, a base de cálculo para Construção de Praças Urbanas, Rodovias, Ferrovias e recapeamento e pavimentação de vias urbanas, é de 40%, com a respectiva alíquota de 5%.

Declaro para os devidos fins que o regime de Contribuição Previdenciária sobre a Receita Bruta adotado para elaboração do orçamento foi SEM Desoneração, e que esta é a alternativa mais adequada para a Administração Pública.

Observações:

Conceição da Feira - BA

Local

segunda-feira, 10 de julho de 2023

Data

Nome:
Título:
CREA

ALMEIDA DO VALE DE ALMEIDA
RUBENS CREA 69389-D
H2 ALMEIDA ENGENHARIA LTDA
CNPJ 15.718.542/0001-71

H2 ALMEIDA ENGENHARIA

Objeto: Construção da Praça do Murici e Construção da Praça do Pinheiro - Município de Conceição da Feira

Cronograma Físico-Financeiro - Modalidade Carta Convite

Item	OBRAS	VALOR POR OBRA	Dias para execução da Obra				
			30	60	90	120	150
1.1	Construção da Praça do Murici	R\$ 247.453,29	49.490,66	49.490,66	49.490,66	49.490,66	49.490,66
1.2	Construção da Praça do Pinheiro	R\$ 77.760,07	15.552,01	15.552,01	15.552,01	15.552,01	15.552,01
TOTAL DA OBRA R\$325.213,36 (TREZENTOS E VINTE E CINCO MIL DUZENTOS E TREZE REAIS E TRINTA E SEIS CENTAVOS)							

 JOSÉ HUGO DO VALE DE ALMEIDA
 ENGENHEIRO CREA 69399-D
 H2 ALMEIDA ENGENHARIA LTDA
 CNPJ 15.718.542/0001-71

OBJETIVO

PLANILHA DE COMPOSIÇÃO DE ENCARGOS SOCIAIS

SINAPI - BAHIA:

ENCARGOS SOCIAIS SOBRE A MÃO DE OBRA			
CÓDIGO	DESCRIÇÃO	COMPOSIÇÃO	
		HORISTA %	MENSALISTA %
GRUPO A			
A1	INSS	0,00%	0,00%
A2	SESI	Não incide	Não incide
A3	SENAI	Não incide	Não incide
A4	INCRA	Não incide	Não incide
A5	SEBRAE	Não incide	Não incide
A6	Salário Educação	Não incide	Não incide
A7	Seguro Contra Acidentes de Trabalho	3,00%	3,00%
A8	FGTS	8,00%	8,00%
A9	SECONCI	Não incide	Não incide
A	Total	11,00%	11,00%
GRUPO B			
B1	Repouso Semanal Remunerado	17,97%	Não Incide
B2	Feriados	3,97%	Não incide
B3	Auxílio - Enfermidade	0,87%	0,66%
B4	13º Salário	11,02%	8,33%
B5	Licença Paternidade	0,07%	0,05%
B6	Faltas Justificadas	0,73%	0,56%
B7	Dias de Chuvas	2,05%	Não Incide
B8	Auxílio Acidente de Trabalho	0,11%	0,08%
B9	Férias Gozadas	11,21%	8,47%
B10	Salário Maternidade	0,04%	0,03%
B	Total	48,04%	18,18%
GRUPO C			
C1	Aviso Prévio Indenizado	5,47%	4,13%
C2	Aviso Prévio Trabalhado	0,13%	0,10%
C3	Férias Indenizadas	2,95%	2,23%
C4	Depósito Rescisão Sem Justa Causa	3,13%	2,37%
C5	Indenização Adicional	0,46%	0,35%
C	Total	12,14%	9,18%
GRUPO D			
D1	Reincidência de Grupo A sobre Grupo B	7,71%	2,82%
D2	Reincidência de Grupo A sobre Aviso Prévio Trabalhado e Reincidência do FGTS sobre Aviso Prévio Indenizado	0,45%	0,35%
D	Total	8,16%	3,17%
TOTAL(A+B+C+D)		79,80%	41,63%

OBSERVAÇÕES: Composição dos encargos sociais - despesas com Salário Educação, Sesi, Senai, Sebrae, Incra e Seconci: serão desconsiderados nos termos do art. 13, § 3º, da LC 123/2006, as firmas optantes do Simples Nacional são dispensadas das contribuições para as entidades privadas de serviço social e de formação profissional.

DATA LOCAL

 RISE WILSON VALE DE ALMEIDA
 08/07/2014 CREA 69389-D
 H2 ALMEIDA ENGENHARIA LTDA
 CNPJ 15.718.542/0001-71



PRISA

Locação e Serviços Ltda.

Obra
CONSTRUÇÃO DA PRAÇA DO MURICI E PRAÇA DO PINHEIRO - MUNICÍPIO
DE CONCEIÇÃO DA FEIRA CARTA CONVITE Nº 006/2023

Bancos
SINAPI - 05/2023 - Bahia 24,03%
SBC - 06/2023 - Bahia
ORSE - 04/2023 - Sergipe
SETOP - 01/2023 - Minas
Gerais
SIURB - 01/2023 - São
Paulo

B.D.I.
Encargos Sociais
Não Desonerado: embutido nos
preços unitário dos insumos de
mão de obra, de acordo com as
bases.

Orçamento Sintético

Item	Código Banco	Descrição	Und	Quant.	Valor Unit.	Valor Unit. com BDI	Total	Peso (%)
1		CONSTRUÇÃO PRAÇA DO MURICI					245.677,33	76,09 %
1.1		SERVIÇOS PRELIMINARES					16.101,43	4,99 %
1.1.1	51 ORSE	Placa de obra em chapa aço galvanizado, instalada - Rev 02_01/2022	m²	5	394,11	488,81	2.444,05	0,76 %
1.1.2	5088 ORSE	Barracão para Obras de Médio Porte Reaproveitamento 2 vezes	m²	6	250,43	310,60	1.863,60	0,58 %
1.1.3	012223 SBC	TAPUME/CERCAMENTO ALTURA 1,20M TELA PLÁSTICA FACHADEIRA	M	127,95	23,54	29,19	3.734,86	1,16 %
1.1.4	21 ORSE	Demolição de meio-fio granítico ou pre-moldado	m	115,55	9,56	11,85	1.369,26	0,42 %
1.1.5	4175 ORSE	Locação de praças com piquetes de madeira	m²	739,24	0,66	0,81	598,78	0,19 %
1.1.6	16 ORSE	Demolição manual de piso cimentado sobre lastro de concreto - Rev 01	m²	173,45	19,92	24,70	4.284,21	1,33 %
1.1.7	022753 SBC	RETRADA PISO BLOCOS INTERTRAVADOS DE CONCRETO C/UNTAS	m²	163,5	3,89	4,82	788,07	0,24 %
1.1.8	100982 SINAPI	CARGA, MANOBRAS E DESCARGA DE ENTULHO EM CAMINHÃO BASCULANTE 10 M³ - CARGA COM ESCAVADEIRA HIDRÁULICA (CAÇAMBA DE 0,80 M³ / 111 HP) E DESCARGA LIVRE (UNIDADE: M3). AF_07/2020	m³	25	8,34	10,34	258,50	0,08 %
1.1.9	93568 SINAPI	TRANSPORTE COM CAMINHÃO BASCULANTE DE 10 M³, EM VIA URBANA EM LETO NATURAL (UNIDADE: M3XKM). AF_07/2020	M3XKM	219,05	2,80	3,47	760,10	0,24 %
1.2		PAVIMENTAÇÃO					91.798,59	28,43 %
1.2.1	100577 SINAPI	REGULARIZAÇÃO E COMPACTAÇÃO DE SUBLEITO DE SOLO PREDOMINANTEMENTE ARENOSO. AF_11/2019	m²	685,02	1,23	1,52	1.041,23	0,32 %

Carlos Teodoro Guimarães Lopes
Engenheiro Civil
CREA.BA. 25900/D

Loc. e Serviços I.
Glorialdo Moreira M.

1.2.2	92398 SINAPI	EXECUÇÃO DE PAVIMENTO EM PISO INTERTRAVADO, COM BLOCO RETANGULAR COR NATURAL DE 20 X 10 CM, ESPESSURA 8 CM.	m²	315,37	76,10	94,38	29.764,62	9,22 %
1.2.3	93681 SINAPI	AF_10/2022 EXECUÇÃO DE PAVIMENTO EM PISO INTERTRAVADO, COM BLOCO RETANGULAR COLORIDO DE 20 X 10 CM, ESPESSURA 8 CM. AF_10/2022	m²	150,21	81,61	101,22	15.204,25	4,71 %
1.2.4	94275 SINAPI	ASSENTAMENTO DE GUIA (MEIO-FIO) EM TRECHO RETO, CONFECIONADA EM CONCRETO PRÉ-FABRICADO, DIMENSÕES 100X15X13X20 CM (COMPRIMENTO X BASE INFERIOR X BASE SUPERIOR X ALTURA), PARA URBANIZAÇÃO INTERNA DE EMPREENDIMENTOS. AF_08/2016_P (USO INTERNO)	M	341,65	42,21	52,35	17.885,37	5,54 %
1.2.5	2169 ORSE	Lastro de concreto simples regularizado, fck=13,5 mpa, lançado e adensado	m²	4,12	677,03	839,72	3.459,64	1,07 %
1.2.6	7324 ORSE	Piso tátil direcional e/ou aleia, de concreto, colorido, p/deficientes visuais, dimensões 25x25cm, aplicado com argamassa industrializada ac-II, rejuntado, exclusive regularização de base	m²	67,06	111,83	138,70	9.301,22	2,88 %
1.2.7	101747 SINAPI	PISO EM CONCRETO 20 MPa PREPARO MECÂNICO, ESPESSURA 7CM. AF_09/2020	m²	74,03	77,90	96,61	7.152,03	2,22 %
1.2.8	2323 ORSE	Pintura p/ piso c/ aplicação de 2 demãos tinta novacor, cores cerâmica, concreto, verde ou azul - aplicação c/ rolo - R1	m²	74,03	9,05	11,22	830,61	0,26 %
1.2.9	94993 SINAPI	EXECUÇÃO DE PASSEIO (CALÇADA) OU PISO DE CONCRETO COM CONCRETO MOLDADO IN LOCO, USINADO, ACABAMENTO CONVENCIONAL, ESPESSURA 6 CM, ARMADO. AF_08/2022	m²	78,35	73,68	91,38	7.159,62	2,22 %
1.3		PAISAGISMO					19.822,83	6,14 %
1.3.1	2394 ORSE	Fornecimento e espalhamento de terra vegetal preparada	m³	20,46	104,15	129,17	2.642,81	0,82 %
1.3.2	10234 ORSE	Grama esmeralda em placas, fornecimento e plantio	m²	102,3	24,52	30,41	3.110,94	0,96 %
1.3.3	7664 ORSE	Planta - Sibipituna (caesalpinia pectinoides), fornecimento e plantio	un	16	84,71	105,06	1.690,96	0,52 %
1.3.4	2241 ORSE	Pavimentação ornamental com seixo rolado espalhado	m³	3	815,05	1.010,90	3.032,70	0,94 %
1.3.5	16.03.501 FDE	ÁRVORE ORNAMENTAL QUARESMEIRA H=2,00M	UN	14	252,72	313,44	4.388,16	1,36 %
1.3.6	7657 ORSE	Limitador de grama com borda fina, l=12,5cm	m	100	15,16	18,80	1.880,00	0,58 %
1.3.7	10042 ORSE	Fornecimento e instalação de grama sintética 42mm, alta durabilidade, cor verde, proteção raios UV e luz solar, incluso cola, type, areia tratada, borracha e mão de obra especializada	m²	41,18	60,45	74,97	3.087,26	0,96 %
1.4		SERVIÇOS DIVERSOS					16.341,27	5,06 %

Carlos Teodoro Guimarães Lopes
 Engenheiro Civil
 CREM BA: 25900/D

Loc. 9 Serviços L
 Glorivaldo Moreira M

AF

1.4.1	103310 SINAPI	INSTALAÇÃO DE LIXEIRA METÁLICA DUPLA, CAPACIDADE DE 60 L, EM TUBO DE AÇO CARBONO E CESTOS EM CHAPA DE AÇO COM PINTURA ELETROSTÁTICA, SOBRE SOLO. AF_11/2021	UN	4	1.260,49	1.563,38	6.253,52	1,94 %
1.4.2	2411 ORSE	Banco com encosto, compr=1,50m, largura=30cm, pé de ferro fundido e com 10 réguas de madeira, inclusive pintura	un	6	1.074,30	1.332,45	7.994,70	2,48 %
1.4.3	4264 ORSE	Corrimão em aço inox, escovado, d=1 1/2"	m	18,6	90,73	112,53	2.093,05	0,65 %
1.5		ELETRICA					55.311,07	17,13 %
1.5.1	100823 SINAPI	POSTE DE AÇO CONICO CONTINUO CURVO DUPLA, ENGASTADO, H=9M, INCLUSIVE LUMINÁRIAS, SEM LAMPADAS - FORNECIMENTO E INSTALAÇÃO. AF_11/2019	UN	3	2.620,50	3.250,20	9.750,60	3,02 %
1.5.2	101658 SINAPI	LUMINÁRIA DE LED PARA ILUMINAÇÃO PÚBLICA, DE 181 W ATÉ 239 W - FORNECIMENTO E INSTALAÇÃO. AF_08/2020	UN	6	752,15	932,89	5.597,34	1,73 %
1.5.3	97668 SINAPI	ELETRODUTO FLEXIVEL CORRUGADO, PEAD, DN 63 (2") - FORNECIMENTO E INSTALAÇÃO. AF_04/2016	M	90	12,96	16,07	1.446,30	0,45 %
1.5.4	97667 SINAPI	ELETRODUTO FLEXIVEL CORRUGADO, PEAD, DN 50 (1 1/2) - FORNECIMENTO E INSTALAÇÃO. AF_04/2016	M	26,5	9,10	11,28	298,92	0,09 %
1.5.5	91845 SINAPI	ELETRODUTO FLEXIVEL CORRUGADO REFORÇADO, PVC, DN 25 MM (3/4"), PARA CIRCUITOS TERMINAIS, INSTALADO EM LAJE - FORNECIMENTO E INSTALAÇÃO. AF_12/2015	M	35	7,77	9,63	337,05	0,10 %
1.5.6	91933 SINAPI	CABO DE COBRE FLEXIVEL ISOLADO, 10 MM², ANTI-CHAMA 0,6/1,0 KV, PARA CIRCUITOS TERMINAIS - FORNECIMENTO E INSTALAÇÃO. AF_12/2015	M	15	14,91	18,49	277,35	0,09 %
1.5.7	91931 SINAPI	CABO DE COBRE FLEXIVEL ISOLADO, 6 MM², ANTI-CHAMA 0,6/1,0 KV, PARA CIRCUITOS TERMINAIS - FORNECIMENTO E INSTALAÇÃO. AF_12/2015	M	509,4	9,34	11,58	5.898,85	1,83 %
1.5.8	91935 SINAPI	CABO DE COBRE FLEXIVEL ISOLADO, 16 MM², ANTI-CHAMA 0,6/1,0 KV, PARA CIRCUITOS TERMINAIS - FORNECIMENTO E INSTALAÇÃO. AF_12/2015	M	45	23,38	28,99	1.304,55	0,40 %
1.5.9	97881 SINAPI	CAIXA ENTERRADA ELÉTRICA RETANGULAR, EM CONCRETO PRÉ-MOLDADO, FUNDO COM BRITA, DIMENSÕES INTERNAS: 0,3X0,3X0,3 M. AF_12/2020	UN	9	134,57	166,90	1.502,10	0,47 %
1.5.10	91929 SINAPI	CABO DE COBRE FLEXIVEL ISOLADO, 4 MM², ANTI-CHAMA 0,6/1,0 KV, PARA CIRCUITOS TERMINAIS - FORNECIMENTO E INSTALAÇÃO. AF_03/2023	M	792,75	6,64	8,23	6.524,33	2,02 %
1.5.11	101525 SINAPI	ENTRADA DE ENERGIA ELÉTRICA, SUBTERRÂNEA, BIFÁSICA, COM CAIXA DE EMBUTIR, CABO DE 10 MM² E DISJUNTOR DIN 50A (NÃO INCLUSA MURETA DE ALVENARIA). AF_07/2020_P	UN	1	1.002,34	1.243,20	1.243,20	0,39 %
1.5.12	101632 SINAPI	RELÉ FOTOELÉTRICO PARA COMANDO DE ILUMINAÇÃO EXTERNA 1000 W - FORNECIMENTO E INSTALAÇÃO. AF_08/2020	UN	4	34,44	42,71	170,84	0,05 %
1.5.13	4419 ORSE	Mureta de alvenaria 1,50 x 0,60m	un	1	204,47	253,60	253,60	0,08 %

3a Loc. e Serviços Lt
Glonaldo Medeira Mo:

Carlos Teodoro Guimarães Lopes
Engenheiro Civil
CREA - BA: 25960/0

UN

1.5.14	101876 SINAPI	QUADRO DE DISTRIBUIÇÃO DE ENERGIA EM PVC, DE EMBUSTR, SEM BARRAMENTO, PARA 6 DISJUNTORES - FORNECIMENTO E INSTALAÇÃO. AF_10/2020	UN	1	74,96	92,97	92,97	0,03 %
1.5.15	96985 SINAPI	HASTE DE ATERRAMENTO 5/8 PARA SPDA - FORNECIMENTO E INSTALAÇÃO. AF_12/2017	UN	3	92,24	114,40	343,20	0,11 %
1.5.16	98111 SINAPI	CAIXA DE INSPEÇÃO PARA ATERRAMENTO, CIRCULAR, EM POLIETILENO, DIÂMETRO INTERNO = 0,3 M. AF_12/2020	UN	3	43,26	53,65	160,95	0,05 %
1.5.17	93664 SINAPI	DISJUNTOR BIPOLAR TIPO DIN, CORRENTE NOMINAL DE 32A - FORNECIMENTO E INSTALAÇÃO. AF_10/2020	UN	6	56,90	70,57	423,42	0,13 %
1.5.18	72253 SINAPI	CABO DE COBRE NU 35MM ² - FORNECIMENTO E INSTALACAO	M	9	45,09	55,92	503,28	0,16 %
1.5.19	9163 ORSE	Poste auxiliar plantada energia, monofásico, ferro galvanizado d=3" e h=5,0m, completo	un	1	951,59	1.180,25	1.180,25	0,37 %
1.5.20	09.02.043 FDE	DPS - DISPOSITIVO PROTECAO CONTRA SURTOS (ENERGIA)	UN	3	210,65	261,26	783,78	0,24 %
1.5.21	93666 SINAPI	DISJUNTOR BIPOLAR TIPO DIN, CORRENTE NOMINAL DE 50A - FORNECIMENTO E INSTALAÇÃO. AF_10/2020	UN	1	67,38	83,57	83,57	0,03 %
1.5.22	EMOP 21.003.0053- 0	POSTE DE ACO, RETO, CONICO CONTINUO, ALTURA DE 3,50M, COM SAPATA E BASE(PADRAO RIO CIDADE CATETE), FORNECIMENTO	UN	6	1.875,15	2.325,74	13.954,44	4,32 %
1.5.23	060057 SBC	LUMINARIA PUBLICA SUPER LED TIPO PETALA 100W 6500K	UN	12	193,08	239,47	2.873,64	0,89 %
1.5.24	ED-15114 SETOP	DISJUNTOR DE PROTEÇÃO DIFERENCIAL RESIDUAL (DR), BIPOLAR, TIPO DIN, CORRENTE NOMINAL DE 25A, ALTA SENSIBILIDADE, CORRENTE DIFERENCIAL RESIDUAL NOMINAL COM ATUAÇÃO DE 30MA	un	2	123,58	153,27	306,54	0,09 %
1.6		CANTEIROS E MURETA					18.474,97	5,72 %
1.6.1	87878 SINAPI	CHAPISCO APLICADO EM ALVENARIAS E ESTRUTURAS DE CONCRETO INTERNAS, COM COLHER DE PEDREIRO. ARGAMASSA TRAÇO 1:3 COM PREPARO MANUAL. AF_06/2014	m²	120	5,14	6,37	764,40	0,24 %
1.6.2	87529 SINAPI	MASSA ÚNICA, PARA RECEBIMENTO DE PINTURA, EM ARGAMASSA TRAÇO 1:2:8, PREPARO MECÂNICO COM BETONEIRA 400L, APLICADA MANUALMENTE EM FACES INTERNAS DE PAREDES, ESPESSURA DE 20MM, COM EXECUÇÃO DE TALISCAS. AF_06/2014	m²	120	43,00	53,33	6.399,60	1,98 %
1.6.3	103325 SINAPI	ALVENARIA DE VEDAÇÃO DE BLOCOS CERÂMICOS FURADOS NA VERTICAL DE 14X19X39 CM (ESPESSURA 14 CM) E ARGAMASSA DE ASSENTAMENTO COM PREPARO MANUAL. AF_12/2021	m²	13,5	75,94	94,18	1.271,43	0,39 %
1.6.4	2204 ORSE	Revestimento cerâmico para piso ou parede, 45 x 45 cm, alta resistência, linha porcelanato porcelato, Portobello ou similar, aplicado com argamassa industrializada ac-iii, rejuntado, exclusiva regularização de base ou emboço	m²	17,2	192,55	238,81	4.107,53	1,27 %
1.6.5	95305 SINAPI	TEXTURA ACRILICA, APLICAÇÃO MANUAL EM PAREDE, UMA DEMÃO. AF_04/2023	m²	130,3	12,40	15,37	2.002,71	0,62 %

1.6.6	88489 SINAPI	PINTURA LÁTEX ACRILICA PREMIUM, APLICAÇÃO MANUAL EM PAREDES, DUAS DEMÃOS. AF_04/2023	m²	130,3	11,87	14,72	1.918,01	0,59 %
1.6.7	2667 ORSE	Calha semi-circular em concreto pré-moldado d=40cm	m	12,7	62,79	77,87	988,94	0,31 %
1.6.8	92210 SINAPI	TUBO DE CONCRETO PARA REDES COLETORAS DE ÁGUAS PLUVIAIS, DIÂMETRO DE 400 MM, JUNTA RÍGIDA, INSTALADO EM LOCAL COM BAIXO NÍVEL DE INTERFERÊNCIAS - FORNECIMENTO E ASSENTAMENTO. AF_12/2015	M	4,5	183,18	227,19	1.022,35	0,32 %
1.7		PARQUE INFANTIL					7.871,43	2,44 %
1.7.1	181441 SURS	PLAYGROUND BRINQUEDOS DE MADEIRA - CASA TARZAN COM RAMPAS ESCALADA, ESCORREGADOR, PONTE E ESCADA MARINHEIRO	UN	1	6.346,40	7.871,43	7.871,43	2,44 %
1.8		ACADEMIA DA SAÚDE E BUSTO					18.450,96	5,71 %
1.8.1	00042437 SINAPI	ROTAÇÃO VERTICAL DUPLO, EM TUBO DE AÇO CARBONO, PINTURA NO PROCESSO ELETROSTÁTICO - EQUIPAMENTO DE GINÁSTICA PARA ACADEMIA AO AR LIVRE / ACADEMIA DA TERCEIRA IDADE - ATI	UN	1	1.800,31	2.232,92	2.232,92	0,69 %
1.8.2	00042436 SINAPI	SURF DUPLO, EM TUBO DE AÇO CARBONO, PINTURA NO PROCESSO ELETROSTÁTICO - EQUIPAMENTO DE GINÁSTICA PARA ACADEMIA AO AR LIVRE / ACADEMIA DA TERCEIRA IDADE - ATI	UN	1	2.638,24	3.272,20	3.272,20	1,01 %
1.8.3	00042429 SINAPI	ESQUÍ TRIPLO, EM TUBO DE AÇO CARBONO, PINTURA NO PROCESSO ELETROSTÁTICO - EQUIPAMENTO DE GINÁSTICA PARA ACADEMIA AO AR LIVRE / ACADEMIA DA TERCEIRA IDADE - ATI	UN	1	5.884,35	7.298,35	7.298,35	2,26 %
1.8.4	11090 ORSE	Equipamento de ginástica - abdominal duplo - galvanizado - Rev 01	un	1	3.354,79	4.160,94	4.160,94	1,29 %
1.8.5	030251 SBC	CONCRETO USINADO BOMBEÁVEL tk=20MPa SAPATAS FUNDACOES	m³	1,2	776,32	962,86	1.155,43	0,36 %
1.8.6	87878 SINAPI	CHAPISCO APLICADO EM ALVENARIAS E ESTRUTURAS DE CONCRETO INTERNAS, COM COLHER DE PEDREIRO. ARGAMASSA TRAÇO 1:3 COM PREPARO MANUAL. AF_06/2014	m²	1,8	5,14	6,37	11,46	0,00 %
1.8.7	87529 SINAPI	MASSA ÚNICA, PARA RECEBIMENTO DE PINTURA, EM ARGAMASSA TRAÇO 1:2:8. PREPARO MECÂNICO COM BETONEIRA 400L, APLICADA MANUALMENTE EM FACES INTERNAS DE PAREDES, ESPESSURA DE 20MM, COM EXECUÇÃO DE TALISCAS. AF_06/2014	m²	1,8	43,00	53,33	95,99	0,03 %
1.8.8	103325 SINAPI	ALVENARIA DE VEDAÇÃO DE BLOCOS CERÂMICOS FURADOS NA VERTICAL DE 14X19X39 CM (ESPESSURA 14 CM) E ARGAMASSA DE ASSENTAMENTO COM PREPARO MANUAL. AF_12/2021	m²	1,8	75,94	94,18	169,52	0,05 %
1.8.9	95305 SINAPI	TEXTURA ACRILICA, APLICAÇÃO MANUAL EM PAREDE, UMA DEMÃO. AF_04/2023	m²	1,8	12,40	15,37	27,66	0,01 %
1.8.10	88489 SINAPI	PINTURA LÁTEX ACRILICA PREMIUM, APLICAÇÃO MANUAL EM PAREDES, DUAS DEMÃOS. AF_04/2023	m²	1,8	11,87	14,72	26,49	0,01 %

Carlos Teodoro Guimarães Lopes
 Engenheiro Civil
 CREA-BA: 200010/D

La Loc e Serviços LTDA-ME
 Glonaldo Moreira Moreira

1.9																		1.504,76	0,47 %
1.9.1	11986	ORSE	Placa de inauguração em alumínio com Acrílico, 80x60cm, com logomarca e moldura	un	1	1.213,24	1.504,76	1.504,76	0,47 %										
2			CONSTRUÇÃO PRAÇA DO PINHEIRO				77.183,69	23,91 %											
2.1			SERVIÇOS PRELIMINARES				2.444,05	0,76 %											
2.1.1	51	ORSE	Placa de obra em chapa aço galvanizado, instalada - Rev 02_01/2022	m²	5	394,11	488,91	2.444,05	0,76 %										
2.2			PAVIMENTAÇÃO				16.051,53	4,97 %											
2.2.1	100577	SINAPI	REGULARIZAÇÃO E COMPACTAÇÃO DE SUBLEITO DE SOLO	m²	75,16	1,23	1,52	114,24	0,04 %										
			PREDOMINANTEMENTE ARENOSO. AF_11/2019																
2.2.2	92398	SINAPI	EXECUÇÃO DE PAVIMENTO EM PISO INTERTRAVADO, COM BLOCO	m²	60,36	76,10	94,38	5.696,77	1,76 %										
			RETANGULAR COR NATURAL DE 20 X 10 CM, ESPESSURA 8 CM. AF_10/2022																
2.2.3	94275	SINAPI	ASSENTAMENTO DE GUIA (MEIO-FIO) EM TRECHO RETO, CONFECCIONADA EM CONCRETO PRÉ-FABRICADO, DIMENSÕES 100X15X13X20 CM (COMPRIMENTO X BASE INFERIOR X BASE SUPERIOR X ALTURA), PARA URBANIZAÇÃO INTERNA DE EMPREENDIMENTOS. AF_06/2016_P	M	96,88	42,21	52,35	5.019,31	1,55 %										
2.2.4	2169	ORSE	Lastro de concreto simples regularizado, fck=13,5 mpa, lançado e adensado	m²	4,01	677,03	839,72	3.367,27	1,04 %										
2.2.5	7324	ORSE	Piso tátil direcional e/ou aléxia, de concreto, colorido, plâ deficienteis visuais, dimensões 25x25cm, aplicado com argamassa industrializada ac-ii, rejuntado, exclusiva regularização de base	m²	8,36	111,83	136,70	1.159,53	0,36 %										
2.2.6	2923	ORSE	Pintura pl piso cl aplicação de 2 demãos tinta novacor, cores cerâmica, concreto, verde ou azul - aplicação cl rôto - R1	m²	6,44	9,05	11,22	72,25	0,02 %										
2.2.7	101747	SINAPI	PISO EM CONCRETO 20 MPA PREPARO MECÂNICO, ESPESSURA 7CM. AF_09/2020	m²	6,44	77,90	96,61	622,16	0,19 %										
2.3			PAISAGISMO				6.570,48	2,04 %											
2.3.1	2394	ORSE	Fornecimento e espalhamento de terra vegetal preparada	m²	4,04	104,15	129,17	521,84	0,16 %										
2.3.2	10234	ORSE	Grama esmeralda em placas, fornecimento e plantio	m²	26,92	24,52	30,41	818,63	0,25 %										
2.3.3	3.85.21	FDE	ÁRVORE ORNAMENTAL IPÊ AMARELO H=2,00M	UN	1	70,42	87,34	87,34	0,03 %										
2.3.4	10042	ORSE	Fornecimento e instalação de grama sintética 42mm, alta durabilidade, cor verde, proteção raios UV e luz solar, incluso cola, type, areia tratada, borracha e mão de obra especializada	m²	57,34	60,45	74,97	4.298,77	1,33 %										
2.3.5	9868	ORSE	Planta - lora rei vermelha (lora cocinea red), fornecimento e plantio	un	30	22,68	28,13	843,90	0,26 %										



Item	Descrição	Quantidade	Valor Unitário	Valor Total	Porcentagem
24	SERVIÇOS DIVERSOS			4.228,26	1,31 %
24.1	INSTALAÇÃO DE LIXEIRA METÁLICA DUPLA, CAPACIDADE DE 60 L, EM TUBO DE AÇO CARBONO E CESTOS EM CHAPA DE AÇO COM PINTURA ELETROSTÁTICA, SOBRE SOLO. AF_11/2021	1	1.260,49	1.563,38	0,48 %
24.2	Banco com encoisco, compri=1,50m, largura=30cm, pé de ferro fundido e com 10 réguas de madeira, inclusive pintura	2	1.074,30	1.332,45	0,63 %
25	ELÉTRICA			25.589,69	7,93 %
25.1	ELETRODUTO FLEXÍVEL CORRUGADO, PEAD, DN 63 (2") - FORNECIMENTO E INSTALAÇÃO. AF_04/2016	10	12,96	16,07	0,05 %
25.2	ELETRODUTO FLEXÍVEL CORRUGADO, PEAD, DN 50 (1 1/2) - FORNECIMENTO E INSTALAÇÃO. AF_04/2016	15	9,10	11,26	0,05 %
25.3	ELETRODUTO FLEXÍVEL CORRUGADO REFORÇADO, PVC, DN 25 MM (3/4"), PARA CIRCUITOS TERMINAIS, INSTALADO EM LAJE - FORNECIMENTO E INSTALAÇÃO. AF_12/2015	11	7,77	9,63	0,03 %
25.4	CABO DE COBRE FLEXÍVEL ISOLADO, 10 MM², ANTI-CHAMA 0,6/1,0 KV, PARA CIRCUITOS TERMINAIS - FORNECIMENTO E INSTALAÇÃO. AF_12/2015	45	14,91	18,49	0,26 %
25.5	CABO DE COBRE FLEXÍVEL ISOLADO, 16 MM², ANTI-CHAMA 0,6/1,0 KV, PARA CIRCUITOS TERMINAIS - FORNECIMENTO E INSTALAÇÃO. AF_12/2015	15	23,36	28,99	0,13 %
25.6	CAIXA ENTERRADA ELÉTRICA RETANGULAR, EM CONCRETO PRÉ-MOLDADO, FUNDO COM BRITA, DIMENSÕES INTERNAS: 0,3X0,3X0,3 M. AF_12/2020	7	134,57	166,90	0,36 %
25.7	CABO DE COBRE FLEXÍVEL ISOLADO, 4 MM², ANTI-CHAMA 0,6/1,0 KV, PARA CIRCUITOS TERMINAIS - FORNECIMENTO E INSTALAÇÃO. AF_03/2023	256	6,64	8,23	0,65 %
25.8	ENTRADA DE ENERGIA ELÉTRICA, SUBTERRÂNEA, BIFÁSICA, COM CAIXA DE EMBUTIR, CABO DE 10 MM² E DISJUNTOR DIN 50A (NÃO INCLUSA MURETA DE ALVENARIA). AF_07/2020_P	1	1.002,34	1.243,20	0,39 %
25.9	RELÉ FOTOELÉTRICO PARA COMANDO DE ILUMINAÇÃO EXTERNA 1000 W - FORNECIMENTO E INSTALAÇÃO. AF_08/2020	2	34,44	42,71	0,03 %
25.10	Mureta de alvenaria 1,50 x 0,60m	1	204,47	253,60	0,08 %
25.11	QUADRO DE DISTRIBUIÇÃO DE ENERGIA EM PVC, DE EMBUTIR, SEM BARRAMENTO, PARA 6 DISJUNTORES - FORNECIMENTO E INSTALAÇÃO. AF_10/2020	1	74,96	92,97	0,03 %
25.12	HASTE DE ATERRAMENTO 5/8 PARA SPDA - FORNECIMENTO E INSTALAÇÃO. AF_12/2017	3	92,24	114,40	0,11 %
25.13	CAIXA DE INSPEÇÃO PARA ATERRAMENTO, CIRCULAR, EM POLIETILENO, DIÂMETRO INTERNO = 0,3 M. AF_12/2020	3	43,26	53,65	0,05 %
25.14	DISJUNTOR BIPOLAR TIPO DIN, CORRENTE NOMINAL DE 32A - FORNECIMENTO E INSTALAÇÃO. AF_10/2020	2	56,90	70,57	0,04 %

Carlos Teodoro Guimarães Lopes
 Engenheiro Eletricista
 CREA-BA: 25.350/D

3 Loc. e Serviços LTDA-ME
 Glorindo Moreira Moura

2.5.15	72253 SINAPI	CABO DE COBRE NU 35MM ² - FORNECIMENTO E INSTALACAO	M	9	45,09	55,92	503,28	0,16 %
2.5.16	9163 ORSE	Poste auxiliar plentrada energia, monofasico, ferro galvanizado d=3" e h=5,0m, completo	un	1	951,59	1.180,25	1.180,25	0,37 %
2.5.17	09.02.043 FDE	DPS - DISPOSITIVO PROTECAO CONTRA SURTOS (ENERGIA)	UN	1	210,65	261,26	261,26	0,08 %
2.5.18	93666 SINAPI	DISJUNTOR BIPOLAR TIPO DIN, CORRENTE NOMINAL DE 50A - FORNECIMENTO E INSTALACAO, AF_10/2020	UN	1	67,38	83,57	83,57	0,03 %
2.5.19	EMOP 21.003.0053	POSTE DE ACO,RETO,CONICO CONTINUO,ALTURA DE 3,50M,COM SAPATA E BASE(PADRAO RIO CIDADE CAETE),FORNECIMENTO	UN	6	1.875,15	2.325,74	13.954,44	4,32 %
2.5.20	060057 SBC	LUMINARIA PUBLICA SUPER LED TIPO PETALA 100W 6500K	UN	9	193,08	239,47	2.155,23	0,67 %
2.5.21	ED-15114 SETOP	DISJUNTOR DE PROTECAO DIFERENCIAL RESIDUAL (DR), BIPOLAR, TIPO DIN, CORRENTE NOMINAL DE 25A, ALTA SENSIBILIDADE, CORRENTE DIFERENCIAL RESIDUAL NOMINAL COM ATUACAO DE 30MA	un	1	123,58	153,27	153,27	0,05 %
2.6		CANTEIROS E MURO					12.923,45	4,00 %
2.6.1	87878 SINAPI	CHAPISCO APLICADO EM ALVENARIAS E ESTRUTURAS DE CONCRETO INTERNAS, COM COLHER DE PEDREIRO, ARGAMASSA TRAÇO 1:3 COM PREPARO MANUAL, AF_06/2014	m ²	16,96	5,14	6,37	108,03	0,03 %
2.6.2	87529 SINAPI	MASSA UNICA, PARA RECEBIMENTO DE PINTURA, EM ARGAMASSA TRAÇO 1:2:8, PREPARO MECÂNICO COM BETONEIRA 400L, APLICADA MANUALMENTE EM FACES INTERNAS DE PAREDES, ESPESURA DE 20MM, COM EXECUÇÃO DE TALISCAS, AF_06/2014	m ²	16,96	43,00	53,33	904,47	0,28 %
2.6.3	87529 SINAPI	MASSA UNICA, PARA RECEBIMENTO DE PINTURA, EM ARGAMASSA TRAÇO 1:2:8, PREPARO MECÂNICO COM BETONEIRA 400L, APLICADA MANUALMENTE EM FACES INTERNAS DE PAREDES, ESPESURA DE 20MM, COM EXECUÇÃO DE TALISCAS, AF_06/2014 (MURO)	m ²	78,68	43,00	53,33	4.196,00	1,30 %
2.6.4	103325 SINAPI	ALVENARIA DE VEDAÇÃO DE BLOCOS CERÂMICOS FURADOS NA VERTICAL DE 14X19X39 CM (ESPESURA 14 CM) E ARGAMASSA DE ASSENTAMENTO COM PREPARO MANUAL, AF_12/2021	m ²	9,42	75,94	94,18	887,17	0,27 %
2.6.5	88489 SINAPI	PINTURA LÁTEX ACRILICA PREMIUM, APLICAÇÃO MANUAL EM PAREDES, DUAS DEMÃOS, AF_04/2023	m ²	78,68	11,87	14,72	1.158,16	0,36 %
2.6.6	95305 SINAPI	TEXTURA ACRILICA, APLICAÇÃO MANUAL EM PAREDE, UMA DEMÃO, AF_04/2023	m ²	78,68	12,40	15,37	1.209,31	0,37 %
2.6.7	87245 SINAPI	REVESTIMENTO CERÂMICO PARA PAREDES EXTERNAS EM PASTILHAS DE PORCELANA 5 X 5 CM (PLACAS DE 30 X 30 CM), ALINHADAS A PRUMO, APLICADO EM SUPERFÍCIES INTERNAS DE SACADA, AF_02/2023	m ²	16,96	212,04	262,99	4.460,31	1,38 %
2.7		PARQUE INFANTIL					7.871,43	2,44 %

Carlos Leonardo Guimarães Lopes
Engenheiro Ambiental
CREA-BA: 27001/D

Sua Loc. e Serviços Ltda
Glorialdo Moreira Neto

2.7.1	181441 SIURB	PLAYGROUND BRINQUEDOS DE MADEIRA - CASA TARZAN COM RAMPA ESCALADA, ESCORREGADOR, PONTE E ESCADA MARINHEIRO	UN	1	6.346,40	7.871,43	7.871,43	2,44 %
2.8		SERVIÇOS FINAIS					1.504,78	0,47 %
2.8.1	11986 CRSE	Placa de inauguração em alumínio com Acrílico, 80x60cm, com logomarca e moldura	un	1	1.213,24	1.504,78	1.504,78	0,47 %

Total sem BDI 260.339,11
 Total do BDI 62.521,91
 Total Geral 322.861,02

FF

Carlos Teodoro Guimarães Lopes
 Eng.º em Engenharia Civil
 CREA-BA: 25907/D

Prisa Loc. e Serviços Ltda. A.
 Glorindo Moreira Moura

PRISA

Locação e Serviços Ltda.

Quadro de Composição do BDI

CONVÊNIO Nº	PROPONENTE / TOMADOR PREFEITURA MUNICIPAL DE CONCEIÇÃO DA FEIRA - BA
OBJETO	Contratação de empresa especializada em serviços de Engenharia para obra da Construção da Praça do Murici e Praça do Pinheiro no Município de Conceição da Feira - BA.
TIPO DE OBRA DO EMPREENDIMENTO	DESONERAÇÃO NÃO
Construção de Praças Urbanas, Rodovias, Ferrovias e recapeamento e pavimentação de vias urbanas	
Conforme legislação tributária municipal, definir estimativa da percentual da base de cálculo para o ISS:	40,00%
Sobre a base de cálculo, definir a respectiva alíquota do ISS (entre 2% e 5%):	5,00%

Itens	Siglas	% Adotado	Situação	1º Quartil	Médio	3º Quartil
Administração Central	AC	4,67%	-	3,80%	4,01%	4,67%
Seguro e Garantia	SG	0,74%	-	0,32%	0,40%	0,74%
Risco	R	0,97%	-	0,50%	0,56%	0,97%
Despesas Financeiras	DF	1,21%	-	1,02%	1,11%	1,21%
Lucro	L	8,69%	-	6,64%	7,30%	8,69%
Tributos (impostos COFINS 0%, e PIS 0%)	CP	3,65%	-	3,65%	3,65%	3,65%
Tributos (ISS, variável de acordo com o município)	ISS	2,00%	-	0,00%	2,50%	5,00%
Tributos (Contribuição Previdenciária sobre a Receita Bruta - 0% ou 4,5% - Desoneração)	CPRB	0,00%	OK	0,00%	4,50%	4,50%
BDI SEM desoneração (Fórmula Acórdão TCU)	BDI PAD	24,03%	OK	19,60%	20,97%	24,23%

Os valores de BDI foram calculados com o emprego da fórmula:

$$BDI.PAD = \frac{(1+AC+S+R+G)*(1+DF)*(1+L)}{(1-CP-ISS)} - 1$$

Declaro para os devidos fins que, conforme legislação tributária municipal, a base de cálculo para Construção de Praças Urbanas, Rodovias, Ferrovias e recapeamento e pavimentação de vias urbanas, é de 40%, com a respectiva alíquota de 5%.

Declaro para os devidos fins que o regime de Contribuição Previdenciária sobre a Receita Bruta adotado para elaboração do orçamento foi SEM Desoneração, e que esta é a alternativa mais adequada para a Administração Pública.

Observações:

Conceição da Feira - BA
Local

segunda-feira, 10 de julho de 2023
Data

Carlos Teodoro Guimarães Lopes
Engenheiro Civil
CREA BA: 250001/D
Responsável Técnico

PRISA Loc e Serviços Ltda - ME
Gonardo Moreira Moura

Nome:
Título:
CREA

PRISA

Locação e Serviços Ltda.

Obra
CONSTRUÇÃO DA PRAÇA DO MURICI E PRAÇA DO PINHEIRO - MUNICÍPIO
DE CONCEIÇÃO DA FEIRA CARTA CONVITE Nº 006/2023

Bancos
SINAPI - 06/2023 - Bahia 24,03%
SBC - 06/2023 - Bahia
ORSE - 04/2023 - Sergipe
SETOP - 01/2023 - Minas
Generais
SIURB - 01/2023 - São
Paulo
FDE - 04/2023 - São
Paulo
EMOP - 03/2023 - Rio de
Janeiro

B.D.I.
Encargos Sociais
Não Desonerado: embutido
nos preços unitário dos
insumos de mão de obra, de
acordo com as bases.

Cronograma Físico e Financeiro

Item	Descrição	Total Por Etapa	30 DIAS	60 DIAS	90 DIAS	120 DIAS	150 DIAS
1	CONSTRUÇÃO PRAÇA DO MURICI	100,00%	20,00%	20,00%	20,00%	20,00%	20,00%
		245.677,33	49.135,47	49.135,47	49.135,47	49.135,47	49.135,47
2	CONSTRUÇÃO PRAÇA DO PINHEIRO	100,00%	20,00%	20,00%	20,00%	20,00%	20,00%
		77.183,69	15.436,74	15.436,74	15.436,74	15.436,74	15.436,74
Porcentagem			20,00%	20,00%	20,00%	20,00%	20,00%
Custo			64.572,20	64.572,20	64.572,20	64.572,20	64.572,20
Porcentagem Acumulada			20,00%	40,00%	60,00%	80,00%	100,00%
Custo Acumulado			64.572,20	129.144,40	193.716,61	258.288,81	322.861,02

Carlos Teodoro Guimarães Lopes
Engenheiro Civil
CREX-BA: 2590010

Prisa Loc. e Serviços Ltda.
Glória Moreira

Prisa Locação e Serviços Ltda

OBJETIVO

PLANILHA DE COMPOSIÇÃO DE ENCARGOS SOCIAIS

SINAPI - BAHIA:

ENCARGOS SOCIAIS SOBRE A MÃO DE OBRA			
CÓDIGO	DESCRIÇÃO	COM DESONERAÇÃO	
		HORISTA %	MENSALISTA %
GRUPO A			
A1	INSS	0,00%	0,00%
A2	SESI	Não incide	Não incide
A3	SENAI	Não incide	Não incide
A4	INCRA	Não incide	Não incide
A5	SEBRAE	Não incide	Não incide
A6	Salário Educação	Não incide	Não incide
A7	Seguro Contra Acidentes de Trabalho	3,00%	3,00%
A8	FGTS	8,00%	8,00%
A9	SECONCI	Não incide	Não incide
A	Total	11,00%	11,00%
GRUPO B			
B1	Repouso Semanal Remunerado	17,97%	Não incide
B2	Feriados	3,97%	Não incide
B3	Auxílio - Enfermidade	0,87%	0,66%
B4	13º Salário	11,02%	8,33%
B5	Licença Paternidade	0,07%	0,05%
B6	Faltas Justificadas	0,73%	0,56%
B7	Dias de Chuvas	2,05%	Não incide
B8	Auxílio Acidente de Trabalho	0,11%	0,08%
B9	Férias Gozadas	11,21%	8,47%
B10	Salário Maternidade	0,04%	0,03%
B	Total	48,04%	18,18%
GRUPO C			
C1	Aviso Prévio Indenizado	5,47%	4,13%
C2	Aviso Prévio Trabalhado	0,13%	0,10%
C3	Férias Indenizadas	2,95%	2,23%
C4	Depósito Rescisão Sem Justa Causa	3,13%	2,37%
C5	Indenização Adicional	0,46%	0,35%
C	Total	12,14%	9,18%
GRUPO D			
D1	Reincidência de Grupo A sobre Grupo B	7,71%	2,82%
D2	Reincidência de Grupo A sobre Aviso Prévio Trabalhado e Reincidência do FGTS sobre Aviso Prévio Indenizado	0,45%	0,35%
D	Total	8,16%	3,17%
TOTAL(A+B+C+D)		79,37%	41,53%

OBSERVAÇÕES: Composição dos encargos sociais - despesas com Salário Educação, Sesi, Senai, Sebrae, Incra e Seconci: serão desconsiderados nos termos do art. 13, § 3º, da LC 123/2006, as firmas optantes do Simples Nacional são dispensadas das contribuições para as entidades privadas de serviço social e de formação profissional.

DATA LOCAL

Prisa Loc. e Serv. Ltda - ME
Gloriano Moreira Moura

ASSINATURA



PRISA

Locação e Serviços Ltda

ESTADO DA BAHIA

PREFEITURA MUNICIPAL DE CONCEIÇÃO DE FEIRA- BAHIA

Att.: Agente de contratação do Município de Conceição de Feira

OBJETO: Contratação Eventual e Futura de empresa ESPECIALIZADA PARA CONSTRUÇÃO das Praças do Murici e do Pinheiro no Município de Conceição da Feira/Ba, por execução indireta, em regime de empreitada por preço global.

Conforme condições, quantidades e exigências estabelecidas neste edital e em seus anexos: CARTA CONVITE: Nº 006/2023

CARTA DE APRESENTAÇÃO DA PROPOSTA -

DADOS DO PROPONENTE

RAZÃO SOCIAL: PRISA LOCAÇÃO E SERVIÇOS LTDA

CNPJ: 01.879.922/0001-83

ENDEREÇO: RUA JAIME AZEVEDO, 60, CASA, Centro - SANTA BARBARA - BA, - CEP 44150000

FONE: 75 9 9210-8715

EMAIL: prisamoura@hotmail.com / gglorialdo@gmail.com

A Prefeitura Municipal de Conceição da Feira
AGENTE DE CONTRATAÇÃO.

Prezados Senhores,

Tendo examinado a carta convite n.º 006/2023 e seus elementos técnicos constitutivos, nós, abaixo-assinados, oferecemos proposta para execução do serviço de obra de engenharia para construção das Praças do Murici e do Pinheiro no Município de Conceição da Feira/Ba, pelo valor global de **R\$ 322.861,02 (TREZENTOS E VINTE E DOIS MIL OITOCENTOS E SESENTA E UM REAIS E DOIS CENTAVOS).**

Comprometendo-nos, se nossa proposta for aceita, a executar os serviços no prazo fixado no Edital e Anexos, observando rigorosamente as especificações das normas técnicas brasileiras ou qualquer outra norma que garanta a qualidade igual ou superior, assumindo, desde já, a integral responsabilidade pela perfeita realização dos trabalhos, de conformidade com as especificações. Caso nossa proposta seja aceita, obteremos garantia de um Banco num valor que não exceda 5% (cinco por cento) do valor do contrato, para a realização do contrato.

Foi utilizada em nosso orçamento a Taxa de BDI de: Serviços: 24,03%; Administração: 4,67% , Seguro e Garantia 0,74% , Risco 0,97% , Despesas financeiras 1,21% , Lucro 8,69% , Tributos Cofins 3,65% , Tributos ISS 2,00% , Tributos CPRB 0,00%. O Regime Tributário a que estamos sujeitos é o de SIMPLES NACIONAL.

Concordamos em manter a validade desta proposta por um período de 60 (sessenta) dias desde a data fixada para abertura das propostas, ou seja, 10/08/2023, representando um compromisso que pode ser aceito a qualquer tempo antes da expiração do prazo. Até que seja preparado e assinado um contrato formal, esta proposta será considerada um contrato de obrigação entre as partes.

Na oportunidade, credenciamos junto ao Município de SANTA BARBARA/BA o Sr. LUCAS LIMA SANTOS DA CRUZ, carteira de Identidade nº 12.889.894-15, Órgão Expedidor SSP-BA,

RUA JAIME AZEVEDO, 60, CASA, Centro - SANTA BARBARA - BA, - CEP 44150000
CNPJ: 01.879.922/0001-83 - e-mail: prisamoura@hotmail.com

A

PRISA

Locação e Serviços Ltda

ao qual outorgamos os mais amplos poderes inclusive para interpor recursos, quando cabíveis transigir, desistir, assinar atas e documentos e, enfim, praticar os demais atos no presente processo licitatório.

Declaramos que temos pleno conhecimento de todos os aspectos relativos à licitação em causa, que conhece o local onde serão executadas as obras/serviços/fornecimentos, se inteirou dos dados indispensáveis à apresentação da proposta, e que os preços a serem propostos cobrirão quaisquer despesas que incidam ou venham a incidir sobre a execução das obras/serviços/fornecimentos, tendo obtido todas as informações necessárias para a elaboração da proposta e execução do contrato, e que nossa proposta compreende a integralidade dos custos para atendimento dos direitos trabalhistas assegurados na Constituição Federal e nas leis trabalhistas, normas infralegais, convenções coletivas de trabalho e que não serão transferidos ao MUNICÍPIO DE BAHIA a responsabilidade por seu pagamento.

Declaramos, ainda, nossa plena concordância com as condições constantes no presente Edital e seus Anexos e que em nossa proposta estão incluídas todas as despesas, inclusive aquelas relativas a taxas, tributos, encargos sociais, ensaios, testes e demais provas exigidas por normas técnicas oficiais, que possam influir direta ou indiretamente no custo de Prefeitura Municipal de Conceição da Feira – BA, Sala da Comissão de Licitação, Rua Marechal Deodoro da Fonseca, Nº 26 - Centro execução dos serviços, e, ainda, as despesas relativas à mobilização e desmobilização de pessoal, máquinas e equipamentos, sem que nos caiba, em qualquer caso, direito regressivo em relação ao MUNICÍPIO DE CONCEIÇÃO DE FEIRA.

Declaramos que temos pleno conhecimento de todos os aspectos relativos à licitação em pauta, e ainda, que concordamos plenamente com as condições constantes no presente Edital e seus Anexos, e que nos preços propostos estão inclusos todos os tributos e despesas, de qualquer natureza, incidentes sobre o fornecimento atenciosamente,

SANTA BÁRBARA, 10/08/2023.

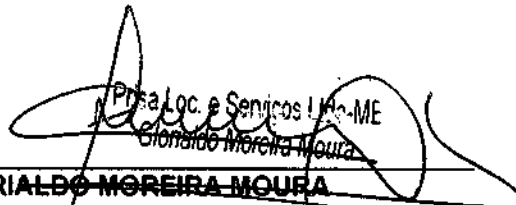
PRISA Loc. e Serviços Ltda-ME
Glorivaldo Moreira Moura

GLORIVALDO MOREIRA MOURA
SÓCIO ADMINISTRADOR

PRISA LOCAÇÕES E SERVIÇOS LTDA-ME CNPJ: 01.879.922/0001-83

RUA JAIME AZEVEDO, 60, CASA, Centro – SANTA BARBARA – BA, – CEP 44150000
CNPJ: 01.879.922/0001-83 – e-mail: prisamoura@hotmail.com

DECLARAÇÃO DE ELABORAÇÃO INDEPENDENTE DE PROPOSTA**A****PREFEITURA MUNICIPAL DE CONCEIÇÃO DA FEIRA- BAHIA****CARTA CONVITE Nº 006/2023.**

DADOS DA LICITAÇÃO		
CARTA CONVITE Nº 006/2023	PROCESSO ADMINISTRATIVO Nº/2023	

DADOS DA EMPRESA		
RAZÃO SOCIAL: PVS CONSTRUÇÕES E ENGENHARIA LTDA		
CNPJ: 39650217/0001-82	INSCRIÇÃO ESTADUAL: ISENTA	
ENDEREÇO: RUA CORONEL ANTÔNIO FELIPE DE MELO, 449- CENTRO- MARAGOGIPE-BA		
TELEFONE: 71 9308-5878	FAX	EMAIL: pvspeixoto@hotmail.com
BANCO: CAIXA ECONOMICA FEDERAL	AGÊNCIA: 4450 OP: 003	CONTA CORRENTE: 889-6
DADOS DO RESPONSÁVEL PARA ASSINATURA DO CONTRATO		
NOME: PAULO VICTOR DE SOUZA PEIXOTO		
RG: 11908251-98	ORGÃO EXPEDIDOR: SSP/BA	CPF: 046.027.005-27

A empresa acima devidamente qualificada DECLARA, para fins de participação no certame licitatório acima identificado, sob as penas da lei, em especial o art. 299 do Código Penal Brasileiro, que:

1. A proposta apresentada para participar desta licitação foi elaborada de maneira independente por mim e o conteúdo da proposta não foi, no todo ou em parte, direta ou indiretamente, informado, discutido ou recebido de qualquer outro participante potencial ou de fato desta licitação, por qualquer meio ou por qualquer pessoa;
2. A intenção de apresentar a proposta elaborada para participar desta licitação não foi informada, discutida ou recebida de qualquer outro participante potencial ou de fato desta licitação, por qualquer meio ou por qualquer pessoa;
3. Que não tentei, por qualquer meio ou por qualquer pessoa, influir na decisão de qualquer outro participante potencial ou de fato desta licitação quanto a participar ou não dela;
4. Que o conteúdo da proposta apresentada para participar desta licitação não será, no todo ou em parte, direta ou indiretamente, comunicado ou discutido com qualquer outro participante potencial ou de fato desta licitação antes da adjudicação do objeto;
5. Que o conteúdo da proposta apresentada para participar desta licitação não foi, no todo ou em parte, direta ou indiretamente, informado, discutido ou recebido de qualquer integrante do órgão licitante antes da abertura oficial das propostas; e,
6. Que estou plenamente ciente do teor e da extensão desta declaração e que detenho plenos poderes e informações para firmá-la.

Por ser a expressão da verdade, como o representante legal desta empresa, firmo a presente.

Maragogipe-BA, 10 de Agosto de 2023

PAULO VICTOR DE SOUZA PEIXOTO
SÓCIO ADMINISTRADOR
PVS CONSTRUÇÕES E ENGENHARIA LTDA
CNPJ: 39.650.217/0001-82



ROBERTO CONTABILIDADE



Roberto Freitas da Cunha
CONTADOR – CRC Nº 20907-BA
CPF - 542.227.455-53

DECLARAÇÃO

A PVS CONSTRUÇÕES E ENGENHARIA LTDA., inscrito no CNPJ nº 39.650.217/0001-82, vem apresentar o memorial de cálculos dos impostos do mês de Junho de 2023 para fins de licitação, como segue:

COFINS = 1,412%

PIS = 0,307%

Muritiba-BA, 28 de Julho de 2023.

Roberto Freitas da Cunha
CRC 20907-BA
CPF. 542.227.455-53

Rua Alcides Almeida, nº. 03 – 1º andar – Centro -Muritiba - BA

E-mail: roberto_muritiba@hotmail.com

Tel./fax: (75) 3424-1414



Quadro de Composição do BDI
CARTA CONVITE Nº 006/2023

CONVÊNIO Nº	PROPONENTE / TOMADOR
	PREFEITURA MUNICIPAL DE CONCEIÇÃO DA FEIRA - BA
OBJETO CARTA CONVITE Nº 006/2023 - Contratação de empresa para execução dos serviços de obra de engenharia para construção das Praças do Murici e do Pinheiro no Município de Conceição da Feira/Ba	
TIPO DE OBRA DO EMPREENDIMENTO	DESONERAÇÃO
Construção de Praças Urbanas, Rodovias, Ferrovias e recapeamento e pavimentação de vias urbanas	NÃO
Conforme legislação tributária municipal, definir estimativa de percentual da base de cálculo para o ISS:	40,00%
Sobre a base de cálculo, definir a respectiva alíquota do ISS (entre 2% e 5%):	5,00%

Itens	Siglas	% Adotado	Situação	1º Quartil	Médio	3º Quartil
Administração Central	AC	4,67%	-	3,80%	4,01%	4,67%
Seguro e Garantia	SG	0,74%	-	0,32%	0,40%	0,74%
Risco	R	0,97%	-	0,50%	0,56%	0,97%
Despesas Financeiras	DF	1,21%	-	1,02%	1,11%	1,21%
Lucro	L	8,69%	-	6,64%	7,30%	8,69%
Tributos (impostos COFINS 1,412%, e PIS 0,307%)	CP	1,72%	-	1,72%	1,72%	1,72%
Tributos (ISS, variável de acordo com o município)	ISS	2,00%	-	0,00%	2,50%	5,00%
Tributos (Contribuição Previdenciária sobre a Receita Bruta - 0% ou 4,5% - Desoneração)	CPRB	0,00%	OK	0,00%	4,50%	4,50%
BDI SEM desoneração (Fórmula Acórdão TCU)	BDI PAD	21,54%	OK	19,60%	20,97%	24,23%

Os valores de BDI foram calculados com o emprego da fórmula:

$$BDI.PAD = \frac{(1+AC+S+R+G)*(1+DF)*(1+L)}{(1-CP-ISS)} - 1$$

Declaro para os devidos fins que, conforme legislação tributária municipal, a base de cálculo para Construção de Praças Urbanas, Rodovias, Ferrovias e recapeamento e pavimentação de vias urbanas, é de 40%, com a respectiva alíquota de 5%.

Declaro para os devidos fins que o regime de Contribuição Previdenciária sobre a Receita Bruta adotado para elaboração do orçamento foi SEM Desoneração, e que esta é a alternativa mais adequada para a Administração Pública.

Observações:

--

CONCEIÇÃO DA FEIRA - BA

Local

quinta-feira, 10 de agosto de 2023

Data

PAULO VICTOR DE SOUZA PEIXOTO

ENGE CIVIL

CREA/CAU: 3000049560/BA

Responsável Técnico

Nome: PAULO VICTOR DE SOUZA PEIXOTO

Título: ENGENHEIRO CIVIL

CREA/CAU: 3000049560/BA

ART/RRT:



OBJETIVO CARTA CONVITE Nº 006/2023 - Contratação de empresa para execução dos serviços de obra de engenharia para construção das Praças do Murici e do Pinheiro no Município de Conceição da Feira/BA

**CARTA CONVITE Nº 006/2023
PLANILHA DE COMPOSIÇÃO DE ENCARGOS SOCIAIS
ENCARGOS SOCIAIS SOBRE A MÃO DE OBRA**

CÓDIGO	DESCRIÇÃO	SEM DESONERAÇÃO	
		HORISTA %	MENSALISTA %
GRUPO A			
A1	INSS	20,00%	20,00%
A2	SESI	0,00%	0,00%
A3	SENAI	0,00%	0,00%
A4	INCRA	0,00%	0,00%
A5	SEBRAE	0,00%	0,00%
A6	Salário Educação	0,00%	0,00%
A7	Seguro Contra Acidentes de Trabalho	3,00%	3,00%
A8	FGTS	8,00%	8,00%
A9	SECONCI	0,00%	0,00%
A	Total	31,00%	31,00%
GRUPO B			
B1	Repouso Semanal Remunerado	17,97%	Não incide
B2	Feridos	3,97%	Não incide
B3	Auxílio - Enfermidade	0,87%	0,66%
B4	13º Salário	11,02%	8,33%
B5	Licença Paternidade	0,07%	0,05%
B6	Faltas Justificadas	0,73%	0,56%
B7	Dias de Chuvas	2,05%	Não incide
B8	Auxílio Acidente de Trabalho	0,11%	0,08%
B9	Férias Gozadas	11,21%	8,47%
B10	Salário Maternidade	0,04%	0,03%
B	Total	48,04%	18,18%
GRUPO C			
C1	Aviso Prévio Indenizado	5,47%	4,13%
C2	Aviso Prévio Trabalhado	0,13%	0,10%
C3	Férias Indenizadas	2,95%	2,23%
C4	Depósito Rescisão Sem Justa Causa	3,13%	2,37%
C5	Indenização Adicional	0,46%	0,35%
C	Total	12,14%	9,18%
GRUPO D			
D1	Reincidência de Grupo A sobre Grupo B	14,89%	5,64%
D2	Reincidência de Grupo A sobre Aviso Prévio Trabalhado e Reincidência do FGTS sobre Aviso Prévio Indenizado	0,48%	0,36%
D	Total	15,37%	6,00%
TOTAL(A+B+C+D)		106,55%	64,86%

OBSERVAÇÕES: Composição dos encargos sociais - despesas com Salário Educação, Sesi, Senai, Sebrae, Incra e Seconci: serão desconsiderados nos termos do art. 13, § 3º, da LC 123/2006, as firmas optantes do Simples Nacional são dispensadas das contribuições para as entidades privadas de serviço social e de formação profissional.

CONCEIÇÃO DA FEIRA - BA, 10 de AGOSTO de 2023

PAULO VICTOR DE SOUZA PEIXOTO
ENG. CIVIL

CREA 3000049560/BA
PAULO VICTOR DE SOUZA PEIXOTO
ENGENHEIRO CIVIL
CREA 3000049560/BA



Obra

CARTA CONVITE Nº 006/2023 - Contratação de empresa para execução dos serviços de obra do engenheiro para construção das Praças do Murici e do Pinheiro no Município do Conceição de Feitópolis

Bancos SINAPI - 05/2023 - Bahia / SBC - 01/2023 - Bahia / ORSE - 04/2023 - Sorocaba / SETOP - 01/2023 - Minas Gerais / SIURB - 01/2023 - São Paulo FDE - 04/2023 - São Paulo / EMDP - 03/2023 - Rio de Janeiro

B.D.A.

21,54%

Encargos Sociais

Não Desonerado: 186,65% Mensalista: 64,36%

Table with columns: Item, Código Banco, Descrição, Orçamento Sintética, Unid, Quantidade, Valor Unitário, Valor Total, Paga (%). Contains detailed construction specifications and pricing for various items like concrete, steel, and electrical components.



Obras

CARTA CONVITE Nº 005/2023 - Contratação de empresa para execução dos serviços de obra de engenharia para construção das Praças do Murici e da Pinheira no Município do Concelho da Feira/Bas

Bancos
SINAPI - 05/2023 - Bahia / SBC -
06/2023 - Bahia / ORSE - 04/2023 -
Sergipe / SETOP - 01/2023 - Minas
Gerais / SIURB - 03/2023 - São Paulo
FDE - 04/2023 - São Paulo / EMOP -
03/2023 - Rio de Janeiro

B.D.I.

21,541%

Encargos Sociais

Não Desonerado:
Horista: 106,85%
Mensalista: 64,36%

Orçamento Simbólica

Item	Código Banco	Descrição	Unid.	Quantidades	Valor Unitário	Valor Unitário com BDI	Valor Total	Peso (%)
1.8.8	103325 SINAPI	ALVENARIA DE VEDAÇÃO DE BLOCOS CERÂMICOS FURADOS NA VERTICAL DE 14X19X39 CM (ESPESSURA 14 CM)	m³	1,8	77,09	93,61	172,09	0,05%
1.8.9	95305 SINAPI	E ARGAMASSA DE ASSENTAMENTO COM PREPARO MANUAL, AF_12/2021	m³	1,8	12,61	15,64	28,15	0,01%
1.8.10	88469 SINAPI	TEXTURA ACRÍLICA, APLICAÇÃO MANUAL EM PAREDE, UMA DEMÃO, AF_04/2023	m²	1,8	12,05	14,94	26,89	0,01%
1.8		SERVIÇOS FINAIS					1.539,15	0,47%
1.9.1	11986 ORSE	Placa de insuquação em alumínio com Acrílico, 80x60cm, com logomarca e moldura	un	1	1.240,95	1.539,15	76.740,26	23,81%
2		CONSTRUÇÃO PRAÇA DO PINHEIRO					2.493,70	0,76%
2.1		SERVIÇOS PRELIMINARES					16.338,01	4,97%
2.1.1	51 ORSE	Placa de obra em chapa aço galvanizado, instalada - Rev 02 01/2022	m²	5	402,12	498,74	116,49	0,04%
2.2		PAVIMENTAÇÃO					5.812,68	1,76%
2.2.1	100577 SINAPI	REGULARIZAÇÃO E COMPACTAÇÃO DE SUBLEITO DE SOLO PREDOMINANTEMENTE ARENOSO, AF_11/2019	m³	75,10	1,25	1,55	116,49	0,04%
2.2.2	92339 SINAPI	EXECUÇÃO DE PAVIMENTO EM PISO INTERTRAVADO, COM BLOCO RETANGULAR CDR NATURAL DE 20 X 10 CM, ESPESSURA 8 CM, AF_10/2022	m²	60,35	77,65	96,30	5.812,68	1,76%
2.2.3	94275 SINAPI	ASSENTAMENTO DE GUAIA (MIO-FIO) EM TRECHO RETO, CONFECCIONADA EM CONCRETO PRÉ-FABRICADO, DIMENSÕES 100X15X130X20 CM (COMPRIMENTO X BASE INFERIOR X BASE SUPERIOR X ALTURA), PARA URBANIZAÇÃO INTERNA DE EMPREENDIMENTOS, AF_09/2016 P	M	95,88	42,88	53,16	5.099,89	1,55%
2.2.4	2169 ORSE	Lastro de concreto similes regularizado, fck=13,5 mpa, lançado e adensado	m²	4,01	687,90	852,20	3.421,33	1,04%
2.2.5	7324 ORSE	Piso tátil direcional piso elástico, de concreto, colorido, prófíofíentes visuais, dimensões 25x25cm, aplicação com argamassa industrializada ac-ii, rejunto, exclusivo regularização do base	m²	6,36	113,60	141,14	1.179,93	0,36%
2.2.6	2323 ORSE	Pinture of piso of aplicação do 2 demões tinta revestidor, cores cormílica, concreto, verde ou azul - aplicação of c/ rlo - R1	m²	6,44	9,11	11,29	72,70	0,02%
2.2.7	101747 SINAPI	PISO EM CONCRETO 20 MPa PREPARO MECÂNICO, ESPESSURA 7CM, AF_09/2020	m²	6,44	79,63	98,76	636,01	0,19%
2.3		PASADISSIMO					6.717,24	2,04%
2.3.1	2394 ORSE	Fornecimento e estabelecimento de terra vegetal preparada	m³	4,04	106,09	131,58	531,59	0,16%
2.3.2	10234 ORSE	Grama esmeralda em placas, fornecimento e plantio	m²	26,82	25,04	31,05	835,89	0,25%
2.3.3	3.85.21 FDE	ÁRVORE ORNAMENTAL IPÊ AMARELO HS-2,00M	UN	1	72,04	89,35	89,35	0,03%
2.3.4	10042 ORSE	Fornecimento e instalação de grama sintética 42mm, alta durabilidade, cor verde, proteção raios UV e luz solar, inclusão cota, tipo, área tratada, borracha e mão de obra especializada	m²	57,34	61,65	76,71	4.308,55	1,33%
2.3.5	9868 ORSE	Planta - taxa rei vermelho (taxa occinea rod), fornecimento e plantio	un	30	23,17	28,73	851,90	0,26%
2.4		SERVIÇOS DIVERSOS					4.325,09	1,31%
2.4.1	103310 SINAPI	INSTALAÇÃO DE LIXEIRA METÁLICA DUPLA, CAPACIDADE DE 60 L, EM TUBO DE AÇO CARBONO E CESTOS EM CHAPA DE AÇO COM PINTURA ELETROSTÁTICA, SOBRE SOLO, AF_11/2021	UN	1	1.288,94	1.599,07	1.599,07	0,48%
2.4.2	2411 ORSE	Banco com encosto, compr=1,50m, largura=30cm, pé de ferro laminado e com 10 ripas de madeira, inclusive pintura	un	2	1.099,10	1.363,21	2.726,42	0,83%
2.5		ELETRICA					26.337,88	7,93%
2.5.1	97886 SINAPI	ELETRODUTO FLEXÍVEL CORRUGADO, PEAD, DN 63 (2") - FORNECIMENTO E INSTALAÇÃO, AF_04/2016	M	10	13,16	16,24	163,40	0,05%
2.5.2	97687 SINAPI	ELETRODUTO FLEXÍVEL CORRUGADO, PEAD, DN 50 (1 1/2) - FORNECIMENTO E INSTALAÇÃO, AF_04/2016	M	15	9,28	11,48	172,20	0,05%
2.5.3	81645 SINAPI	ELETRODUTO FLEXÍVEL CORRUGADO REFORÇADO, PVC, DN 25 (3/4"), PARA CIRCUITOS TERMINAIS, INSTALADO EM LAJE - FORNECIMENTO E INSTALAÇÃO, AF_12/2015	M	11	7,80	9,79	107,69	0,03%
2.5.4	91833 SINAPI	CABO DE COBRE FLEXÍVEL ISOLADO, 10 MM², ANTI-CHAMA 0,6/1,0 KV, PARA CIRCUITOS TERMINAIS - FORNECIMENTO E INSTALAÇÃO, AF_12/2015	M	45	15,20	18,86	846,25	0,26%
2.5.5	91935 SINAPI	CABO DE COBRE FLEXÍVEL ISOLADO, 16 MM², ANTI-CHAMA 0,6/1,0 KV, PARA CIRCUITOS TERMINAIS - FORNECIMENTO E INSTALAÇÃO, AF_12/2015	M	15	23,81	29,53	442,85	0,13%
2.5.6	97881 SINAPI	CAIXA ENTERRADA ELÉTRICA RETANGULAR, EM CONCRETO PRÉ-MOLDADO, FUNDO COM BRITA, DIMENSÕES INTERNAS: 0,3X0,3X0,3 M, AF_12/2020	UN	7	137,24	170,21	1.181,47	0,36%
2.5.7	91926 SINAPI	CABO DE COBRE FLEXÍVEL (ISOLADO, 4 MM², ANTI-CHAMA 0,6/1,0 KV, PARA CIRCUITOS TERMINAIS - FORNECIMENTO E INSTALAÇÃO, AF_03/2023	M	256	6,77	8,39	2.147,84	0,65%
2.5.8	101625 SINAPI	ENTRADA DE ENERGIA ELÉTRICA, SUBTERRÂNEA, BIFÁSICA, COM CAIXA DE EMBUTIR, CABO DE 10 MM² E DISJUNTOR DIN S2A (NÃO INCLUSA MURETA DE ALVENARIA), AF_07/2020_P	UN	1	1.022,23	1.267,87	1.267,87	0,39%
2.5.9	101632 SINAPI	RELÉ FOTOELÉTRICO PARA COMANDO DE ILUMINAÇÃO EXTERNA 1000 W - FORNECIMENTO E INSTALAÇÃO, AF_09/2020	UN	2	35,22	43,66	87,36	0,03%
2.5.10	4419 ORSE	Murto de alvenaria 1,50 x 0,60m	un	1	207,20	256,99	256,99	0,08%
2.5.11	101676 SINAPI	QUADRO DE DISTRIBUIÇÃO DE ENERGIA EM PVC, DE EMBUTIR, SEM BARRAMENTO, PARA 6 DISJUNTORES - FORNECIMENTO E INSTALAÇÃO, AF_10/2020	un	1	76,40	94,75	94,75	0,03%
2.5.12	98965 SINAPI	HASTE DE ATERRAMENTO 5/8" PARA SPDA - FORNECIMENTO E INSTALAÇÃO, AF_12/2017	UN	3	94,18	116,78	350,34	0,11%
2.5.13	98111 SINAPI	CAIXA DE INSPEÇÃO PARA ATERRAMENTO, CIRCULAR, EM POLIETILENO, DIÂMETRO INTERNO = 0,3 M, AF_12/2020	UN	3	44,12	54,72	164,16	0,05%
2.5.14	93684 SINAPI	DISJUNTOR BIPOLAR TIPO DIN, CORRENTE NOMINAL DE 32A - FORNECIMENTO E INSTALAÇÃO, AF_10/2020	UN	2	56,08	72,01	144,02	0,04%
2.5.15	72253 SINAPI	CABO DE COBRE NU 35MM² - FORNECIMENTO E INSTALAÇÃO	M	9	45,97	37,01	513,09	0,16%
2.5.16	9163 ORSE	Poste suporta entrada energia, monolítico, lena galvanizado d=3" e h=5,0m, completo	un	1	972,04	1.205,62	1.205,62	0,37%
2.5.17	09.02.043 FDE	DPS - DISPOSITIVO PROTEÇÃO CONTRA SURTOS (ENERGIA)	UN	1	214,84	268,21	268,21	0,08%
2.5.18	93660 SINAPI	DISJUNTOR BIPOLAR TIPO DIN, CORRENTE NOMINAL DE 50A - FORNECIMENTO E INSTALAÇÃO, AF_10/2020	UN	1	68,82	85,10	85,10	0,03%
2.5.19	EMOP	POSTE DE AÇO, RETO, COMÍCO CONTÍNUO, ALTURA DE 3,50M, COM SAPATA E BASE (PADRÃO RIO CIDADE CATETE), FORNECIMENTO	UN	0	1.918,43	2.378,42	14.276,52	4,33%
21.003.00	53-0							
2.5.20	60057 SBC	LUMINÁRIA PÚBLICA SUPER LEO TIPO PETALA 100W 6500K	UN	0	199,89	243,85	2.185,56	0,67%
2.5.21	EO-15114 SETOP	DISJUNTOR DE PROTEÇÃO DIFERENCIAL RESIDUAL (DR), BIPOLAR, TIPO DIN, CORRENTE NOMINAL DE 25A, ALTA SENSIBILIDADE, CORRENTE DIFERENCIAL RESIDUAL NOMINAL COM ATUAÇÃO DE 30MA	un	1	126,18	156,50	156,50	0,05%
2.6		CANTEIROS E MURO					13.136,05	4,00%
2.6.1	97878 SINAPI	CHAPISCO APLICADO EM ALVENARIAS E ESTRUTURAS DE CONCRETO INTERNAS, COM COLHER DE PEDREIRO, ARGAMASSA TRAÇO 1:3 COM PREPARO MANUAL, AF_09/2014	m³	16,66	5,20	6,44	109,22	0,03%
2.6.2	97529 SINAPI	MASSA ÚNICA, PARA RECEBIMENTO DE PINTURA, EM ARGAMASSA TRAÇO 1:2:8, PREPARO MECÂNICO COM BETONEIRA 40L, APLICADA MANUALMENTE EM FACES INTERNAS DE PAREDES, ESPESSURA DE 20MM, COM EXECUÇÃO DE TALISCAS, AF_06/2014	m³	16,66	43,63	54,11	917,70	0,28%
2.6.3	97529 SINAPI	MASSA ÚNICA, PARA RECEBIMENTO DE PINTURA, EM ARGAMASSA TRAÇO 1:2:8, PREPARO MECÂNICO COM BETONEIRA 40L, APLICADA MANUALMENTE EM FACES INTERNAS DE PAREDES, ESPESSURA DE 20MM, COM EXECUÇÃO DE TALISCAS, AF_06/2014 (MURO)	m³	78,68	43,63	54,11	4.257,37	1,30%
2.6.4	103325 SINAPI	ALVENARIA DE VEDAÇÃO DE BLOCOS CERÂMICOS FURADOS NA VERTICAL DE 14X19X39 CM (ESPESSURA 14 CM) E ARGAMASSA DE ASSENTAMENTO COM PREPARO MANUAL, AF_12/2021	m³	9,42	77,09	93,61	900,84	0,27%
2.6.5	88469 SINAPI	PINTURA LÁTEX ACRÍLICA PREMIUM, APLICAÇÃO MANUAL EM PAREDES, DUAS DEMÃOS, AF_04/2023	m²	78,68	12,05	14,84	1.175,47	0,36%
2.6.6	95305 SINAPI	TEXTURA ACRÍLICA, APLICAÇÃO MANUAL EM PAREDE, UMA DEMÃO, AF_04/2023	m²	78,68	12,61	15,64	1.230,55	0,37%
2.6.7	87245 SINAPI	REVESTIMENTO CERÂMICO PARA PAREDES EXTERNAS EM PASTILHAS DE PORCELANA 6 X 5 CM (PLACAS DE 30 X 30 CM), ALINHADAS A PRUMO, APLICADO EM SUPERFÍCIES INTERNAS DE SACADA, AF_02/2023	m²	16,96	216,07	267,89	4.545,11	1,38%
2.7		PARQUE INFANTIL					8.953,13	2,44%
2.7.1	181441 SIURB	PLAYGROUND BRINQUEDOS DE MADEIRA - CASA TARZAN COM RAMPA ESCALADA, ESCORREGADOR, PONTE E ESCADA MARINHEIRO	UN	1	6.492,88	8.053,13	8.953,13	2,44%
2.8		SERVIÇOS FINAIS					1.539,15	0,47%
2.8.1	11986 ORSE	Placa de insuquação em alumínio com Acrílico, 80x60cm, com logomarca e moldura	un	1	1.240,85	1.539,15	1.539,15	0,47%

Total sem BDI
Total do BDI
Total Geral

238.246,34
70.925,86
329.271,40

R\$

PALESTRANTE DE OBRAS
PEIXOTO
ENGENHEIRO CIVIL
CREA 3000049560/BA



Bancos

B.D.I. Encargos Sociais

SINAPI - 05/2023 - Bahia / SBC - 06/2023 - Bahia / ORSE -
 04/2023 - Sergipe / SETOP - 01/2023 - Minas Gerais / SIURB -
 01/2023 - São Paulo
 FDE - 04/2023 - São Paulo / EMOP - 03/2023 - Rio de Janeiro

Não Desonerado:
 Horista: 106,55%
 Mensalista: 64,36%

21,54%

Item	Descrição	Cronograma Físico e Financeiro					
		Total Por Etapa	30 DIAS	60 DIAS	90 DIAS	120 DIAS	150 DIAS
1	CONSTRUÇÃO PRAÇA DO MURICI	100%	20,00%	20,00%	20,00%	20,00%	20,00%
		250.531,14	50.106,23	50.106,23	50.106,23	50.106,23	50.106,23
2	CONSTRUÇÃO PRAÇA DO PINHEIRO	100%	20,00%	20,00%	20,00%	20,00%	20,00%
		78.740,26	15.748,05	15.748,05	15.748,05	15.748,05	15.748,05
	Porcentagem		20,00%	20,00%	20,00%	20,00%	20,00%
	Custo		65.854,28	65.854,28	65.854,28	65.854,28	65.854,28
	Porcentagem Acumulado		20,00%	40,00%	60,00%	80,00%	100,00%
	Custo Acumulado		65.854,28	131.708,56	197.562,84	263.417,12	329.271,40

PAULO VICTOR DE SOUZA PEIXOTO
 ENG. CIVIL
 CREA 051.165.748 RNP
 PAULO VICTOR DE SOUZA PEIXOTO
 ENGENHEIRO CIVIL
 CREA 3000049560/BA



ATA DA REUNIÃO DA COMISSÃO PERMANENTE DE LICITAÇÃO
CARTA CONVITE Nº. 006/2023

Aos 10 (dez) dias do mês de agosto de dois mil e vinte e três, às 11h00, na sede da Prefeitura Municipal, situada na Rua Marechal Deodoro da Fonseca, Nº 26 - Centro, Conceição da Feira - BA, foi realizada sob a responsabilidade dos Membros da Comissão Permanente de Licitação, nomeados através da Decreto nº. 307/2021 de 24 de novembro de 2021, sob a presidência da Srta. Naisa Cerqueira Pinheiro, auxiliada pelos membros, Sra. Claudiana Serra da Silva e Sra Verônica Wanderley Feitosa, presentes ao certame para proceder ao julgamento da Licitação Carta Convite nº. 006/2023, que tem como objeto: Contratação de empresa para execução dos serviços de obra de engenharia para construção das Praças do Murici e do Pinheiro no Município de Conceição da Feira/Ba, por execução indireta, em regime de empreitada por preço global, conforme projeto básico e especificações constantes na Planilha Orçamentária - anexo I do Edital Carta Convite nº 006/2023, publicada no Diário Oficial e afixada no Mural do Prédio da Prefeitura Municipal e demais Órgãos Públicos deste Município de Conceição da Feira, para divulgação do presente certame, à disposição dos interessados e ao público em geral, conforme determina a legislação aplicável. Na data e horário designados, compareceu a Empresa convidada pela Sra. Presidente, conforme segue: **H2 ALMEIDA ENGENHARIA LTDA**, CNPJ Nº **15.718.542/0001-71**, representada pelo Sr. José Hugo do Vale de Almeida, portador do CPF 033.308.115-36 e RG: 1126906379 SSP/BA, todas credenciadas junto a esta Prefeitura. A empresa **PRISA LOCAÇÕES E SERVIÇOS LTDA** CNPJ Nº. **01.879.9222/0001-83**, **PVS CONSTRUÇÕES E ENGENHARIA LTDA ME** CNPJ Nº **36.650.217/0001-82**, apenas protocolaram os envelopes. Sendo assim, procedeu-se com o recolhimento dos envelopes 1 e 2, prosseguindo-se com a abertura dos Envelopes nº. 1 - Documentos de Habilitação, constatou-se que todas as empresas participantes foram consideradas habilitadas, pois atenderam a todas exigências editalícias. Sem qualquer manifestação de intenção de interpor recursos por parte da licitante, passou-se então à abertura dos envelopes de nº. 2 - Propostas de Preços das empresas Habilitadas, na forma da Lei nº. 8666/93. Adotando o critério do menor preço - Global, o Presidente deu início à leitura das propostas apresentadas pelas licitantes, conforme registro no quadro a seguir:

Nº.	CONCORRENTES	PREÇO OFERTADO (R\$)
01	PRISA LOCAÇÕES E SERVIÇOS LTDA	R\$. 322.861,02
02	H2 ALMEIDA ENGENHARIA LTDA	R\$. 325.213,36
03	PVS CONSTRUÇÕES E ENGENHARIA LTDA ME	R\$. 329.271,40

Mediante o resultado apresentado acima, ficou constatado que a empresa **PRISA LOCAÇÕES E SERVIÇOS LTDA** apresentou proposta mais vantajosa, com valor total estimado em **R\$ 322.861,02** (trezentos e vinte e dois mil, oitocentos e sessenta e um reais e dois centavos), sendo classificada em 1º lugar, seguida das empresas **H2 ALMEIDA ENGENHARIA LTDA** (R\$ 325.213,36), classificada em 2º lugar, **PVS CONSTRUÇÕES E ENGENHARIA LTDA ME** (R\$ 329.271,40), classificada em 3º lugar. Sendo assim,, a Presidente e os membros da Comissão, proclamaram vencedora do presente certame, a empresa **PRISA LOCAÇÕES E SERVIÇOS LTDA**, por apresentar menor preço para os serviços, considerado aceitável.



PREFEITURA MUNICIPAL DE CONCEIÇÃO DA FEIRA - BAHIA

Nesta oportunidade, a Presidente então adjudicou o objeto licitado à referenciada e encaminhou à autoridade superior para homologação. Nada mais havendo, sem qualquer protesto a ser apresentado pelas partes interessadas a registrar, encerrou-se a presente sessão, da qual foi lavrada a presente ata por mim Naisa Cerqueira Pinheiro, que secretariei os trabalhos, o digitei e assino juntamente com os demais membros da Comissão e representantes das Licitantes presentes.

Conceição da Feira, 10 de agosto de 2023.

Naisa Cerqueira Pinheiro
Presidente da CPL

Claudiana Serra da Silva
Membro Titular

Verônica Maria Wanderley Feitosa
Membro Titular

Assinatura dos Licitantes que se fizeram presentes:



H2 ALMEIDA ENGENHARIA LTDA
CNPJ nº 15.718.542/0001-71



PREFEITURA MUNICIPAL DE CONCEIÇÃO DA FEIRA - BAHIA

COMISSÃO:

Conceição da Feira- BA. 01 de setembro de 2023.

Naisa Cerqueira Pinheiro
Presidente

Claudiana Serra da Silva
Membro

Verônica Maria Wanderley Feitosa
Membro

HOMOLOGAÇÃO DE JULGAMENTO/ADJUDICAÇÃO

A Prefeitura Municipal de Conceição da Feira/BA, no uso de suas atribuições legais, em conformidade com a Lei 8.666/93 e suas alterações, e em observância ao Processo da Licitação **Carta Convite nº. 006/2023**, tendo em vista os preços e demais condições oferecidas por este, conforme Edital, as exigências legais e regularidades, **DECIDE: Homologar e Adjudicar** em favor das Empresas: **PRISA LOCAÇÕES E SERVIÇOS LTDA**, vencedora da Licitação **Carta Convite nº. 006/2023**, o valor estimado R\$ **322.861,02 (trezentos e vinte e dois mil, oitocentos e sessenta e um reais e dois centavos)**, referente às **despesas com** Contratação de empresa para execução dos serviços de obra de engenharia para construção das Praças do Murici e do Pinheiro no Município de Conceição da Feira/Ba.

Critério de Julgamento: **Menor Preço – Valor Global**, atendendo as especificações e quantidades do Edital, conforme **Processo Administrativo nº. 297/2023** anexo, autorizando aos setores competentes que se tome às providências cabíveis e necessárias.

HOMOLOGO: Em: 01 de setembro de 2023.

JOÃO PEDRO LABRIOLA CARDOZO
PREFEITO

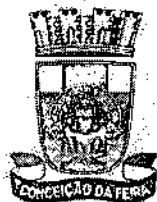

DIÁRIO OFICIAL

PREFEITURA MUNICIPAL DE CONCEIÇÃO DA FEIRA - BA

TERÇA-FEIRA
12 DE SETEMBRO DE 2023
ANO V – EDIÇÃO Nº 160

Edição eletrônica disponível no site www.pmconceicaodefeira.transparenciaoficialba.com.br e garantido sua autenticidade por certificado digital ICP-BRASIL

EXTRATO DE ADJUDICAÇÃO/HOMOLOGAÇÃO DE LICITAÇÃO

EXTRATO DE ADJUDICAÇÃO/HOMOLOGAÇÃO DE LICITAÇÃO
PREFEITURA MUNICIPAL DE CONCEIÇÃO DA FEIRA
CNPJ/MF Nº. 13.828.371/0001-08

Carta Convite nº. 006/2023. Processo Administrativo nº. 297/2023

Objeto: Contratação de empresa para execução dos serviços de obra de engenharia para construção das Praças do Murici e do Pinheiro no Município de Conceição da Feira/Ba.
CONTRATADA: PRISA LOCAÇÕES E SERVIÇOS LTDA. Valor Global: R\$ 322.861,02 (trezentos e vinte e dois mil, oitocentos e sessenta e um reais e dois centavos). Data da Homologação: 01 de setembro de 2023. CPL 01 de setembro de 2023. Naisa Cerqueira Pinheiro – Presidente da CPL



CONTRATO Nº 303/2023
Processo Administrativo 297/2023
CARTA CONVITE 006/2023

MUNICÍPIO DE CONCEIÇÃO DA FEIRA, Bahia, pessoa jurídica de direito público interno, inscrito no CNPJ sob nº. 13.828.371/0001-08, com sede na Rua Marechal Deodoro da Fonseca, nº 26, Centro - Conceição da Feira - Bahia, doravante denominado **CONTRATANTE**, e neste ato, representado pelo Exmo. Senhor Prefeito Municipal, o Sr. **JOÃO PEDRO LABRIOLA CARDOZO**, portador do CPF 050.908.465-61 e RG sob nº. 1403577269, doravante designado **CONTRATANTE**, e a empresa PRISA LOCAÇÃO E SERVIÇOS LTDA, inscrita no CNPJ sob nº 01.879.9222/0001-83 situada à Rua Jaime Azevedo, nº 60, Centro, Santa Barbara, neste ato representada por Glorivaldo Moreira Moura, portador do RG 02.270.774-31 e CPF 089.417.935-72, doravante denominada **CONTRATADA**, celebram o presente Contrato de Prestação de serviços, conforme a Lei Federal nº 8.666/93 e segundo as condições nas cláusulas seguintes:

O presente contrato tem seu respectivo fundamento e finalidade na consecução do objeto contratado, descrito abaixo, constante no **Processo Administrativo nº 297/2023** e **Carta Convite nº 006/2023**, regendo-se pela Lei Federal nº 8.666/93, e subsidiariamente as normas contidas na Lei Federal, as quais as partes se sujeitam a cumprir, sob os termos e condições estabelecidas nas seguintes cláusulas:

I - CLÁUSULA PRIMEIRA - DO OBJETO

Contratação de empresa especializada em serviços de Engenharia para obra da Construção da Praça do Murici e Praça do Pinheiro no Município de Conceição da Feira - BA.

ITEM	DISCRIMINAÇÃO DO SERVIÇO	UNID.	QUANT.	PREÇO UNIT.	PREÇO C/BDI 21,00%	PREÇO TOTAL
1.0	SINAPI C/ DESONERAÇÃO					

§ 1º - A contratada ficará obrigada a aceitar nas mesmas condições contratuais, acréscimos ou supressões na prestação do serviço objeto da presente licitação, de até 25% (vinte e cinco por cento) do valor inicial atualizado do contrato, conforme Art. 65 da Lei nº. 8.666/93.

§ 2º Será permitida a sub-contratação de empresas que prestam serviços especializados necessários ao cumprimento do contrato que serão atestados pela Contratante comprovando, através de declaração formal da sub-contratada que se comprometerá executar a parcela do serviço para a qual está fornecendo a atestação técnica.

§ 3º Em caso de a adjudicatária não estar enquadrada na Lei da microempresa esta deverá subcontratar os serviços de microempresas, conforme Art. 48, inciso II da Lei complementar 123/06, a

**PREFEITURA MUNICIPAL DE CONCEIÇÃO DA FEIRA - BAHIA**

qual deverá ser previamente autorizada pela contratante atendendo os requisitos cadastrais pertinentes e em conformidade com o Art. 49 da mesma da referida Lei.

II - CLÁUSULA SEGUNDA - DOTAÇÃO ORÇAMENTÁRIA

As despesas para o pagamento deste contrato correrão por conta dos recursos da Dotação Orçamentária a seguir especificada:

UNIDADE 020500 - Secretaria Municipal de Infraestrutura e Desenvolvimento Urbano

PROJETO ATIVIDADE 1002- Investimento em Obras Estruturantes

ELEMENTO DESPESA 4490.51.00 - Obras e instalações

33903900 - Outros Serviços de Terceiros - Pessoa Jurídica

FONTE: 1500

CLÁUSULA TERCEIRA - PREÇO E CONDIÇÕES DE PAGAMENTO

(O valor do presente contrato é de R\$ 322.861,02 (trezentos e vinte e dois mil, oitocentos e sessenta e um reais e dois centavos).

§ 1º - Nos preços computados neste Contrato, estão incluídos todos os custos com salários, encargos sociais, previdenciários e trabalhistas, todo pessoal, transporte de qualquer natureza, materiais empregados, impostos, taxas, emolumentos e quaisquer outros custos que, direta ou indiretamente, se relacione com o fiel cumprimento, pela contratada de suas obrigações.

§ 2º - O pagamento à empresa vencedora do certame será efetuado através de Ordem Bancária ou Crédito em Conta Corrente em até 30(trinta) dias úteis após a apresentação da Nota Fiscal/Fatura, desde que devidamente atestada a conclusão de cada etapa do serviço correspondente.

§ 3º - Quando houver erro de qualquer natureza na emissão do Recibo e/ou da Fatura, o documento será devolvido, imediatamente, para substituição.

IV - cláusula quarta - reajuste

21.1. Na hipótese de o prazo da execução da obra exceder ao período de execução contratual previsto, caso esse atraso não seja atribuído ao CONTRATADO, este contrato poderá ser reajustado pelo Índice Nacional de Custo da Construção do Mercado (INCC-M) coluna 35, mediante solicitação do CONTRATADO.

21.1.1 O reajuste de que se trata esta cláusula somente poderá ser concedido pela FISCALIZAÇÃO a partir de 1 (um) ano contado da data-base da proposta de preços do CONTRATADO, mediante justificativa da variação do custo de produção no período.

21.2. Caso o índice estabelecido para reajustamento venha a ser extinto ou de qualquer forma não possa mais ser utilizado, será adotado em substituição o que vier a ser determinado pela legislação então em vigor.

21.3. Na ausência de previsão legal quanto ao índice substituto, as partes elegerão novo índice oficial, para reajustamento do preço do valor remanescente.

21.4. Fica o CONTRATADO obrigado a apresentar memória de cálculo referente ao reajustamento de preços do valor remanescente, sempre que este ocorrer.

V - cláusula quinta - do prazo



PREFEITURA MUNICIPAL DE CONCEIÇÃO DA FEIRA - BAHIA

A vigência deste contrato será pelo prazo de 05 (**cinco meses**), a partir da data de assinatura, podendo, entretanto, ser prorrogada se presentes os requisitos exigidos pelo art. 57 da lei 8.666/93.

VI - cláusula sexta - obrigações da contratada

Além das obrigações previstas neste contrato por determinação legal, a contratada obrigará-se-á:

1. Executar os serviços objeto deste contrato de acordo com as especificações e/ou normas da ABNT, utilizando máquinas e equipamentos apropriados;
2. Manter sob sua exclusiva responsabilidade toda a supervisão, direção e mão de obra para execução completa e eficiente das máquinas e equipamentos necessários à execução do objeto deste contrato;
3. Disponibilizar o material de consumo necessário para a realização dos serviços;
4. Arcar com todas as despesas decorrentes de transporte, alimentação, assistência médica e de pronto socorro de seus empregados;
5. Promover, por sua conta e risco, o transporte de seus empregados, das máquinas, dos equipamentos, materiais e utensílios necessários à execução dos serviços objeto deste contrato;
6. Responder pelas obrigações, despesas, encargos trabalhistas, securitários, previdenciários e outros, na forma da legislação em vigor relativo aos empregados utilizados na execução dos serviços ora contratados, sendo-lhe defeso invocar a existência desse contrato para tentar eximir-se daquelas obrigações ou transferi-las à contratante;
7. Respeitar e fazer com que seus empregados respeitem as normas de segurança do trabalho, identificação, disciplina e demais regulamentos vigentes na contratada, bem como atentar para as regras de cortesia no local onde serão executados os serviços objeto deste contrato;
8. Zelar pela boa e completa execução dos serviços contratados e facilitar, por todos os meios ao seu alcance, a ampla ação fiscalizadora dos prepostos designados pelo contratante, atendendo prontamente as observações e exigências que lhe forem solicitadas;
9. Efetuar pontualmente o pagamento de todas as taxas e impostos que incidam ou venham a incidir sobre as suas atividades e/ou sobre a execução do objeto do presente contrato, inclusive as obrigações sociais e previdenciárias e trabalhistas dos seus empregados;
10. Apresentar, sempre que solicitado pela contratante, folha de pagamento de seus empregados, guias de recolhimento das contribuições sociais e previdenciárias (INSS, FGTS e PIS), sob pena, em caso de recusa ou falta de exibição dos meSEINFs, de ser susado o pagamento de quaisquer faturas que lhes forem devidas, até o cumprimento desta obrigação;

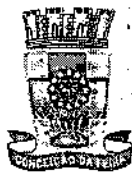
**PREFEITURA MUNICIPAL DE CONCEIÇÃO DA FEIRA - BAHIA**

11. Comunicar ao contratante, qualquer anormalidade que interfira no bom andamento dos serviços, objeto do presente contrato, provocada por empregados da contratada, inclusive indicando o nome do responsável;
12. Pagar os salários e encargos sociais devidos pela sua condição de única empregadora do pessoal designado para execução dos serviços ora contratados, inclusive, indenizações decorrentes de acidentes de trabalho, demissões, etc., obrigando-se, ainda, ao fiel cumprimento das legislações trabalhistas e previdenciárias, sendo-lhe defeso invocar a existência deste contrato para tentar eximir-se destas obrigações ou transferi-las para o contratante;
13. Providenciar e manter atualizadas todas as licenças e alvarás junto as repartições competentes, necessários à execução dos serviços objeto do presente contrato, efetuando pontualmente todos os pagamentos de taxas e impostos que incidam ou venham incidir sobre as suas atividades;
14. Arcar com todo e qualquer dano ou prejuízo, de qualquer natureza, causados à contratante e/ou a terceiros por sua culpa, ou em consequência de erros, imperícia própria, ou de auxiliares que estejam sob sua responsabilidade na execução dos serviços contratados;
15. Observar e respeitar as legislações federal, estadual e municipal, relativas a prestação dos seus serviços; cumprir rigorosamente as disposições da lei 8.666/93.
16. Manter, durante toda a execução do contrato, em compatibilidade com as obrigações por ele assumidas, todas as condições de habilitação e qualificação exigidas na licitação.
17. A responsabilidade do empreiteiro é integral para a obra contratada nos termos do código civil brasileiro.
18. A presença da fiscalização da contratante não diminui a responsabilidade do empreiteiro.
19. O empreiteiro é obrigado a inspecionar a área onde serão executados os serviços, não podendo, sob pretexto algum argumentar desconhecimento do local.
20. Somente com prévia autorização da contratante, por escrito, e sob a inteira responsabilidade da empreiteira, será admitida a sub-empregada de serviços, com subempreiteiros especializados e legalmente registrados. Em hipótese alguma poderá sub-empregar toda a obra.
21. A fiscalização da contratante poderá exigir a retirada imediata de qualquer operário do canteiro de serviços, cuja mão - de - obra seja classificada de categoria inferior à exigida por esta administração.
22. O empreiteiro é responsável pela retirada do local da obra dentro de 48 (quarenta e oito) horas a partir da notificação do fiscal da contratante, de todo e qualquer material impugnado pelo mesmo.
23. A guarda e vigilância dos materiais necessários à obra, assim, como dos serviços executados são de total responsabilidade do empreiteiro.

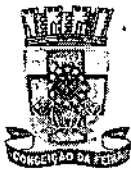
**PREFEITURA MUNICIPAL DE CONCEIÇÃO DA FEIRA - BAHIA**

24. Todo e qualquer serviço mencionado em qualquer dos documentos que integram o contrato, projetos completos, detalhe, especificações, caderno de encargos e normas, obrigatoriamente será executado sob a responsabilidade do empreiteiro.
25. O empreiteiro é obrigado a manter na obra, durante o horário de trabalho, um engenheiro ou arquiteto, registrado no CREA, como responsável geral da obra, auxiliado por encarregados gerais, até o recebimento final da obra pela contratante.
26. Colocação das placas - além da placa de empreiteira, esta confeccionará e fixará placas cujos modelos e dimensão será fornecida pela contratante.
27. Após o término dos serviços acima especificados, a empreiteira procederá à limpeza total da obra, deixando todos os aparelhos limpos e em perfeito estado de funcionamento.
28. Manter diário de obras atualizado no canteiro de obras, à disposição da Administração.
29. Emitir planilhas de medição das tarefas executadas, devendo ainda, no ato das medições apresentar Diário de Obras.
30. Externamente removerá os entulhos ou detritos que porventura existirem, devendo entregar o mercado, as ruas, praças e áreas verdes limpos e regularizados.

VII - CLÁUSULA SÉTIMA - OBRIGAÇÕES DO CONTRATANTE

Além das obrigações previstas no presente Contrato por determinação legal. O Contratante obrigarse-á:

- a. designar prepostos para conferir, fiscalizar, apontar falhas e atestar a execução do serviço;
- b. efetuar, nos prazos indicados, os pagamentos devidos à Contratada;
- c. notificar, por escrito, à Contratada, quando da aplicação de multas previstas neste contrato;
- d. eliminar fatores restritivos a flexibilidade da ação administrativa e gerencial da contratada com vistas a propiciar condições para o alcance de seus objetivos, assegurando-lhe a necessária autonomia administrativa;
- e. prestar esclarecimentos e informações à contratada que visem orientá-la na correta prestação dos serviços pactuados, dirimindo as questões omissas neste instrumento assim como dar-lhe ciência de qualquer alteração no presente Contrato.
- f. Ao receber a Ordem de Serviço, a empresa contratada deverá efetuar a Comunicação prévia de início da obra (conforme item 18.2 da NR 18), encaminhado e protocolando uma via na Delegacia Regional do Trabalho e outra no Sindicato da Construção Civil. A via protocolada deverá ser apresentada a Secretaria de Obras e Meio Ambiente no mínimo de 01 dia antes do início da obra.
- g. Indicação, por escrito, dentre os responsáveis técnicos constantes do(s) atestado(s) ou certidão(ões) de qualificação técnica, daquele que será responsável pela execução da obra objeto do contrato, bem como do preposto que a representará no local dos trabalhos;



PREFEITURA MUNICIPAL DE CONCEIÇÃO DA FEIRA - BAHIA

- h. 16.2.2 - Comprovante de recolhimento da taxa correspondente à ART (Anotação de Responsabilidade Técnica), nos termos da resolução nº307/86/CONFEA e da Lei Federal nº6.496/77;
- i. 16.2.3 - Planilha de composição de todos os preços unitários de sua proposta;

VIII - CLÁUSULA OITAVA - DO REGIME DE EXECUÇÃO

O presente contrato será realizado em regime de EMPREITADA POR PREÇO GLOBAL devendo os serviços, objeto deste contrato, serem desenvolvidos por profissionais habilitados conforme a lei, nos seus Conselhos Profissionais, e qualificados para as atividades a que se propõem.

IX - CLÁUSULA NONA - DA FISCALIZAÇÃO

A fiscalização dos serviços, ora contratados, será exercida pela contratante através de pessoa designada com poderes para recusar os serviços que não tenham sido executados de acordo com as condições especificadas neste Contrato;

- a. comunicar à Contratada quaisquer irregularidades encontradas na execução dos serviços, estabelecendo prazos para que as mesmas sejam regularizadas;
- b. notificar, advertir e denunciar o contratado em caso de descumprimento das cláusulas sexta e sétima constantes na Cláusula Segunda.

X - CLÁUSULA DÉCIMA - DAS PENALIDADES

- a. O descumprimento parcial ou total de qualquer das cláusulas contidas no contrato sujeitará o Contratado às sanções previstas na Lei 8.666/93, garantida a prévia e ampla defesa em processo administrativo.
- b. A inexecução parcial ou total do Contrato ensejará a suspensão ou a imposição da declaração de inidoneidade para licitar e contratar com esta Administração Pública e multa, de acordo com a gravidade da infração.
- c. A multa será graduada de acordo com a gravidade da infração, nos seguintes limites máximos:
 - i. 10% (dez por cento) sobre o valor do contrato, em caso de recusa do adjudicatário em assinar o contrato, dentro de 10 (dez) dias corridos, contados da data de sua convocação;
 - ii. 0,3% (três décimos por cento) ao dia, até o trigésimo dia de atraso, sobre o valor da parte do serviço não realizado;
 - iii. 0,7 % (sete décimos por cento) sobre o valor da parte do serviço não realizado por cada dia subsequente ao trigésimo.
- d. A Administração se reserva o direito de descontar do pagamento devido à contratada o valor de qualquer multa porventura imposta em virtude do descumprimento das condições estipuladas no contrato.
- e. O valor da multas será, obrigatoriamente, deduzido do pagamento do objeto fornecido com atraso, ou de outros créditos, relativo ao meSEINF contrato, eventualmente existente.



PREFEITURA MUNICIPAL DE CONCEIÇÃO DA FEIRA - BAHIA

- f. As multas previstas nesta cláusula não têm caráter compensatório e o seu pagamento não eximirá a Contratada da responsabilidade de perdas e danos decorrentes das infrações cometidas.

XI - CLÁUSULA DÉCIMA PRIMEIRA - DA RESCISÃO

A inexecução total ou parcial do contrato ensejará a sua rescisão, observadas, para tanto, às disposições da Seção V, Capítulo III da Lei nº. 8.666/93.

§ 1º O Contratante poderá rescindir administrativamente o presente contrato nas hipóteses previstas nos incisos I a XII, XVII e XVIII do art. 78 da Lei 8.666/93.

§ 2º Nas hipóteses de rescisão com base nos incisos I a XI e XIII do art. 78 da Lei 8.666/93 não cabe ao contratado direito a qualquer indenização.

§ 3º O Contratante poderá considerar o presente Contrato rescindido de pleno direito, sem que assista à Contratada, direito a qualquer indenização, nas hipóteses em que:

- a. A Contratada abandonar ou suspender a execução dos serviços, salvo por motivo de caso fortuito ou de força maior, devidamente comprovado;
- b. A Contratada infringir quaisquer das Cláusulas contratuais;
- c. A Contratada ceder ou transferir o presente Contrato à terceiros, ressalvado o disposto na Cláusula Terceira deste contrato, no limite da subcontratação ali previsto;
- d. A Contratada requerer e tiver sido declarada a falência, concordata, insolvência ou dissolução judicial ou extrajudicial;
- e. A Contratada deixar de atender os serviços, objeto deste Contrato, com rapidez, eficiência e qualidade;

XII-CLÁUSULA DÉCIMA SEGUNDA - DA FACULDADE DE EXIGIBILIDADE

Fica estabelecido que na hipótese da Contratante deixar de exigir qualquer condição deste Contrato, tal faculdade não importará em novação, não se caracterizando como renúncia de exigir em oportunidades futuras.

XIII - CLÁUSULA DÉCIMA TERCEIRA - COBRANÇA JUDICIAL

As importâncias devidas pela Contratada serão cobradas através de processo de execução, constituindo este Contrato título executivo extrajudicial, ressalvada a cobrança direta, mediante retenção ou compensação de créditos, sempre que possível.

XIV - CLÁUSULA DÉCIMA QUARTA- DA VINCULAÇÃO AO EDITAL DE LICITAÇÃO

A Contratada se obriga a prestar os serviços objeto deste Contrato na conformidade da Carta Convite nº 001/2023 e à proposta do licitante vencedor, que, com seus anexos, integram este termo, independentemente da transcrição, para todos os fins e efeitos legais.

XV - CLÁUSULA DÉCIMA SEXTA - FORO



PREFEITURA MUNICIPAL DE CONCEIÇÃO DA FEIRA - BAHIA

As partes elegem o Foro da Comarca da cidade de **Conceição da Feira**, Estado da Bahia, que prevalecerá sobre qualquer outro, por mais privilegiado que seja para dirimir quaisquer dúvidas oriundas do presente Contrato.

E, por estarem assim justas e contratadas, as partes firmam o presente contrato em 03 (três) vias de igual teor e forma, na presença das testemunhas, que subscrevem depois de lido e achado conforme.

Conceição da Feira, BA, 01 de setembro de 2023.

JOÃO PEDRO LABRIOLA CARDOZO
PREFEITO MUNICIPAL
CONTRATANTE

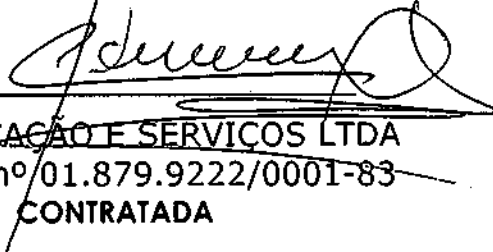
PRISA LOCAÇÃO E SERVIÇOS LTDA
CNPJ sob nº 01.879.9222/0001-83
CONTRATADA

Testemunha:

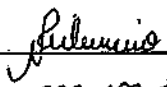
1) 
CPF 032.109.415-73

2) 
CPF 001.261.385-16



DIÁRIO OFICIAL

PREFEITURA MUNICIPAL DE CONCEIÇÃO DA FEIRA - BA

TERÇA-FEIRA
12 DE SETEMBRO DE 2023
ANO V - EDIÇÃO Nº 160

Edição eletrônica disponível no site www.pmconceicaofeira.transparenciaoficial.ba.com.br e garantido sua autenticidade por certificado digital ICP-BRASIL

EXTRATO DE CONTRATO

EXTRATO DE CONTRATO Nº. 303/2023
PREFEITURA MUNICIPAL DE CONCEIÇÃO DA FEIRA
CNPJ/MF Nº. 13.828.371/0001-08

Contrato CPLnº303/2023. Carta Convite nº. 006/2023. Processo Administrativo nº. 297/2023

Objeto: Contratação de empresa para execução dos serviços de obra de engenharia para revitalização da Praça Rua Nova Maior do Município de Conceição da Feira/Ba. CONTRATADA: PRISA LOCAÇÕES E SERVIÇOS LTDA. Valor Global: R\$ 322.861,02 (trezentos e vinte e dois mil, oitocentos e sessenta e um reais e dois centavos). Prazo: 05(cinco) meses. CPL 01 de setembro de 2023. Naisa Cerqueira Pinheiro- Presidente da CPL